

ALLEN COUNTY PUBLIC LIBRARY



3 1833 01072 4380

REYNOLDS HISTORICAL
GENEALOGY COLLECTION

Gc
971.476C2
R625m
pt.2

5007586

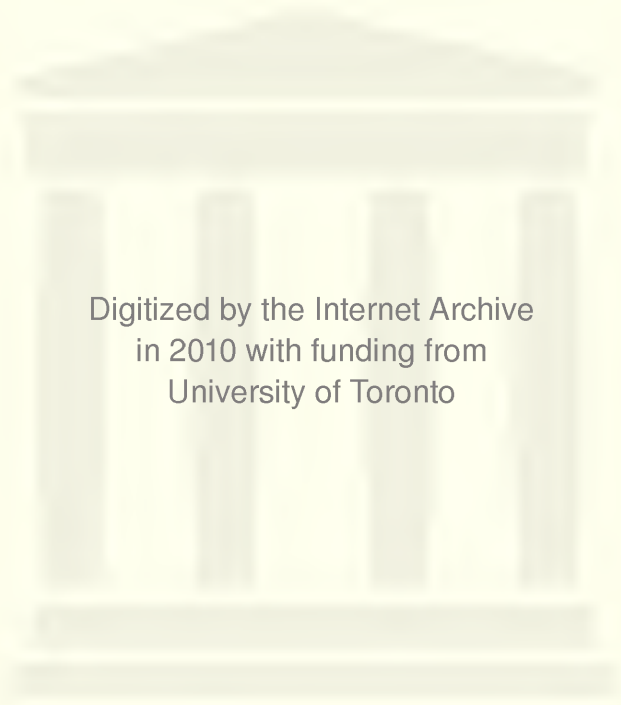

Digitized by the Internet Archive
in 2010 with funding from
University of Toronto

<http://www.archive.org/details/gnalogiedesf02mich>

Généalogie des Familles

DE LA

RIVIERE OUELLE

Depuis l'origine de la paroisse
jusqu'à nos jours

PAR

L'Abbé ADOLPHE MICHAUD

Avec une Introduction Historique

PAR

L'Abbé ALPHONSE TETU

PART 2

15 JAN
971.475761
125 m



GENEALOGICAL SOCIETY
OF THE CHURCH OF JESUS CHRIST
OF LATTER-DAY SAINTS

MAR 22 1967

80587

971.676 / R1
D2

1908

IMP. H. CHASSE
4, Sault-au-Matelot
QUEBEC

Am. ... Library
E. ...

ISABEL

- 1 Louis M.-Barbe Proulx—St-Pierre, Riv.-du-Sud
 2 Jean 1761-21 sept. Miville M.-Charlotte
 Joseph Boucher Marguerite
 Jean-B. 1766-20 avril; Frs.-Bénoni 1768-29 mai.

ISER

Marguerite, veuve de Charles Nolin, Québec.
Deuxième Mariage 1809—Boucher Vincent, veuf de Félicité
 Pelletier.,

JACQUES

- 1 Pierre Marthe Gaudreau
 2 Edouard 1833-8 janvier Cimon M.-Hélène

JALBERT

- 1 Prisque Angélique Lavoie—Islet
 2 Charles 1841-25 octobre Pelletier Julie
 veuve d'Alexandre Gagnon
 Charles-Achille 1842-15 oct.; Olivier 1843-13 sept.; Da-
 mase 1844-19 oct.; Ferdinand 1846-23 av.; Joseph 1849-
 14 avril.

JANNEAU

- I ETIENNE, notaire 1694—Ste-Fam. PERREAULT C.
 fils d'Etienne et de Jacqueline Vincent, de la Tardière, en
 Poitou.

Deuxième Mariage 1726-29 juil—Gagnon M.-Josephpte.

- II Catherine 1725 Blondeau Maurice

ETIENNE—JOSEPHTE GAGNON

- II François 1756—Islet Nadeau Geneviève

III Jacques 1794-1 septembre Dubé Marie

JEAN (PIERRE-JEAN)

I PIERRE ? FRANCOISE FAVEREAU

II Pierre 1700—Québec Prinseau Madeleine

III Madeleine 1729 Gagnon Pierre

1 Joseph "Pierre Jean" Louise Morin—S-Jean P. J.

2 Joseph 1810-22 mai Lebel Marie
veuve d'Augustin Guignard

Agnès 1812-28 mars.

1 PIERRE-FRS. MARGUERITE-URSULE LECLERC

2 Marie 1812 Hudon Joseph
veuf de Anastasie Caron

2 Julie 1813 Lavoie Augustin—Kam.

2 Charlotte 1818 Levêque Louis

2 Emérence 1818 St-Pierre Hubert—S-André

2 Euphrosine 1821 St-Pierre "Petit" Jean-B.—Kam.

2 François 1822 Hudon Julie

Olympe 1823-21 mars; Hyacinthe 1824-11 juil.; Domine
1826-26 janv.; Emélie 1827-18 fév.; Anaclet 1828-5 av.;
François-Jean 1829-7 août; Nazaire 1831-18 mai; Fer-
dinand 1832-4 sept.; Joseph 1834-9 fév.; Julien 1835-17
août; Onésime 1838-1 juin; Jean-B. 1840-27 mars.

2 Zoé 1830 Dionne Jean-B.—Kam.

2 Théodule—S-Roch Thiboutot Thècle
Jean-David 1831-21 sept.; Eudoxie 1833-19 av.; M. O-
nésime 1834-2 juin; Octave 1836-6 oct.; Philomène 1838
8 mars; Théodore 1840-3 fév.; M.-Angèle 1843-11 janv.;
Alexandre 1852-2 mars; Théodule; Zébedée.

2 François-Xav. 1821—Kam. Dionne Félicité "Augustin".

Séraphine 1822-9 août; M.-Louise 1823-28 nov.; Frs.-Xavier 1826-16 av.; Olive 1828-12 mars; Des-Anges 1830-31 oct.; Jean-Élibée 1832-15 oct.; Dénérise 1835-11 juin; Michel 1837-29 sept.; Célanire 1840-29 nov.

FRS.-XAVIER—FELICITE DIONNE—S.-D.

- 3 Frs.-Xavier 1848-10 oct. Mignot "Lab." M.-Louise
Eustache 1852-2 août; Rosalie 1867-2 septembre.

THEODULE—THECLE THIBOUTOT

- 3 Théodore—S.-D. Bérubé Lucrèce-Honoré
3 Théodule—S-Philippe Chamberland M.-"Rémi"

JOBIN

Charles-Jean-Frs. Gauvreau M.-Anne
Jean-Frs. 1809-8 janvier.

JOHNSON

- 1 Jean Marie-Louise Clément
Pte-aux-Trembles
2 Joseph-J.-B. 1850-24 sept. Emond Sara
Joseph 1851-12 juin; Jean-B. 1853-12 nov.; Sara 1855-1 avril; M.-Aimée 1858-2 janv.; Amédée 1860-7 oct.; Louis-Esdras 1864-25 av.; Marie-J.-F. 1867-9 mars; Ls-Amédée 1872-19 août.
3 Jean-B. 1883-29 mai Gagnon Aurélie
Jean-B. 1884-5 fév.; Joseph-Frs. 1885-20 av.; M.-Georgina-Antonia 1888-8 av.; Joseph-Arthur-Éuclides 1892-29 février.

John, instituteur, veuf de Catherine Lortie

Deuxième Mariage 1803-22 septembre—Casgrain Marguerite, veuve de Laurent Costille.

JOUBERT

- I Benjamin Giffard Florence
Jean-B. 1827-26 avril; Nicolas-Jos. 1828-21 septembre.

Deuxième Mariage 1831-12 avril—*Tremblay Marcelline.*

Georges 1832-13 janvier; Elmina 1833-16 déc.; Marie 1834-31 décembre.

Charles Vermette Angélique
Gédéon 1831-17 janv.; Pierre-Philippe 1832-1 août; Vir-
ginie 1835-31 janv.; Philomène 1836-4 déc.; Pierre-Cé-
lestin 1840-6 mai; Samuel 1841-8 août; Thomas-Fabien
1844-20 mars; Edouard.

- I Benjamin Calix Lamarre

- 2 Arsène 1866-6 novembre Lamarre Marguerite
M.-Marguerite 1868-9 mars; Louis-Arsène 1870-1 juin;
Louis-Philippe 1871-30 juil.; Charles 1872-19 juil.; Chs.-
Emmanuel 1874-5 juil.; M.-Louise-Alice 1875-25 sept.;
Louis-Joseph-Charles 1878-26 juillet.
-

Damase Michaud Adélaïde
Joseph 1875-15 août.

JOUVAIN

- I PHILIPPE 1747—Kam. PARADIS M.-JOSEPHTE
fils de Louis et de Louise Couillard, de Granville, Nor-
mandie.

Deuxième Mariage 1771—*Moreau M.-Rose, veuve de Frs.*
Ouellet.

- II Frs.-Hilaire 1794-6 octobre Chapais Geneviève

- II Philippe 1801-26 janvier Pelletier Euphrosine
veuve de Charles Bouchard
Edouard 1801-17 déc.; J.-Edouard 1802; Marcelline
1804; Léocadie 1805; Philippe 1806-26 mars.

- II Amable—R.-O. 1803—S.-A. Lizotte Scholastique "Noël"

JOVIN

- | | | |
|---|---------------|------------------------|
| 1 | Romain | Geneviève Laplante |
| 2 | Léocadie 1830 | Vaillancourt Alexandre |
-

KEENAHAN

- | | | |
|---|-----------|----------------|
| 1 | Keran | Charoner Cath. |
| 2 | Mary 1865 | Aubut David |
| 2 | Anne 1873 | Clermont Louis |

KEET

- | | | |
|---|---|------------------------|
| 1 | Vincent | Marie Pelletier—S.-A. |
| 2 | Joseph 1842-8 novembre Philomène 1844-11 octobre—S.-A. | Pelletier M.-Domitille |

KEROUACK

- | | |
|--------------------------|--------------------|
| Edouard | Malenfant Sévérine |
| Eusèbe 1853-16 décembre. | |

KING

- | | |
|--|-----------|
| Daniel | Charlotte |
| Guillaume 1835-13 juil., baptisé à 30 ans. Il ignorait le nom de sa mère. | |

KOCKLAND

- | | | |
|---|------------|------------------|
| 1 | Jean | Neeling Cath. |
| 2 | Marie 1862 | Wright Guillaume |

LABBE

- | | | |
|---|----------------|-----------------------------|
| 1 | Pierre-Gabriel | Salomé Jobin—S-Roch-Québec. |
|---|----------------|-----------------------------|

2 Jos.-Gabriel 1886-17 nov. Casgrain M.-Edith-Emma

François, veuf de Malvina Ducharme, S-Sévérin, Beauce
Deuxième Mariage 1890-25 novembre—Guignard M.-Emélie.

LABISSONNIERE

I PIERRE 1774—S.-A. JOSEPHTE BOUCHER
fils de Pierre et de Hélène Desnoyers ou Deslauriers, éta-
bli à la Rivière-Ouelle.
Rosalie 1777-13 janvier.; Pierre 1778-22 fév.; Madeleine
1781-19 janv.; Jean-B. 1782-25 mai; Louis-Pierre 1784-
6 février; Charlotte 1785-2 av.; Hilaire 1787-23 juin;
Victoire 1789-19 février.

II Josephte 1791 Laplante Antoine
veuf de Brigitte Hautin

II Victoire 1800 Gagnon "Belles-Isles" Jean-B.
veuf de Pélagie Bérubé et de Josephte Durebois.

II Jean B. ? Anastasie Gagnon
Anastasie 1812; Jean-B. 1814-13 fév.; Léandre 1818-13
mars; Christine 1820-13 mars; Octavie 1822-12 mai; Vi-
taline-Ombéline 1824-15 juil.; Eléonore 1827-18 oct.;
Magloire 1830-2 juin.

II Hilaire—S.-A. 1809-31 juil. Lamarre Marguerite
Marguerite 1810-16 juin; Henri 1812-2 sept.; Hilaire
1817-14 mars; Joseph 1819-19 nov.; Christine 1822-12
mai; Thomas 1824-5 juin; Frs.-Xavier 1826-3 novembre

HILAIRE—MARGUERITE LAMARRE

III Marguerite 1830 Roy Michel
veuf de Josephte Terrien

III Henri 1833-25 juin Pelletier Adélaïde
Henri-Magloire 1834-16 juin; Jos.-Zébedée 1838-13 sept.
Augustin 1841-22 fév.; Joseph 1843-6 juin; Mélanie
1845-10 av.; M.-Louise-Clémentine 1848-5 déc.; Geor-
gina 1850-23 novembre.

III Hilaire 1837-21 novembre Leclerc Priscille



L'Honorable C. E. CASGRAIN

Philomène 1838-5 oct.; Mathilde 1840-6 sept.; Joseph 1844-16 janv.; Victoire 1846-17 mars; Jean-Pierre 1848-29 juin; Alphonsine 1850-2 nov.; Frs-Xavier 1852-18 déc.; M.-Anne 1856; Jean-B. 1857-23 juin.

- III Angélique 1835 Pelletier Jean-Aristobule
III Christine 1842 Bard Louis

JEAN-B.—ANASTASIE GAGNON

- III Anastasie 1831 Levêque Cyriac
III Jean-B. 1840-6 oct. Roy Marcelline
Jean-B. 1841-27 oct.; Marcelline 1843-27 août; Joseph 1845-12 déc.; Léandre 1850-27 février.
III Eléonore 1847 St-Pierre Benoit
veuf de Brigitte Labrecque

Deuxième Mariage 1852—Lavoie André, veuf de Elizabeth Gagnon—S.-A.

- III Ombéline 1848 Pelletier Cyprien

HENRI—ADELAIDE PELLETIER—S.-P.

- IV Magloire—S.-P. Dionne Oportune
M.-Rose-Anna 1873-10 fév.; Joseph-Alexandre 1875-19 mars; M.-Ernestine.
IV Célanire 1872 Souci André—S.-A.

MAGLOIRE—OPORTUNE DIONNE

- V Joséphine 1886 Chatigny Antoine—S.-P.
V Rose-Anna 1890 Gagnon Michel
V Joseph—S.-P. Caron Clara
Joseph-Arthur-Albert 1896-24 mai; M.-Anna-Clara 1897-11 sept.; Joseph-Alfred-Victor 1898-15 déc.; Jos.-Frs.-Arthur 1900-14 mars.

HILAIRE—PRISCILLE LECLERC

IV Pantaléon 1883-8 janv. Labissonnière Ernestine

Montézuma Lizotte Sara
Joseph-Montézuma 1880-30 août.

LABONTE

1 Aubin Marth Caron—S-Jean P. J.

2 Joseph 1835-22 septembre Boucher Joséphine

LABOURIERE (LA BOURDELIERE) V. Madore

LACOMBE

1 Joseph Marie Rouleau ou Moreau
M.-Esther 1814-11 septembre.

2 Marie 1827 Levêque Pierre

LACROIX (Voir CORBIN)

1 Cyprien Zoé Lauger —S-Roch, Québec.

2 Clovis 1871-18 juil. Levêque Adéline

LAFLEUR

Louis-Lambert 1er mariage Ouellet Théotiste
du diocèse de Lièges.

Deuxième Mariage 1813-27 sept.—Lavoie Anastasie.

Angélique 1815-23 janv.; M.-Vitaline 1817-4 janv.

Etienne Lizotte Geneviève
Urbain 1816-25 juin.

LAFORÉST

Pierre 1792-28 août
veuf de Marie Deveau.

Gagnon M.-Reine

LA GRANGE

- 1 Jean Félicité Gagné—Malbaie
2 Constance 1812 Deschamps Moïse

LAINÉ

- 1 Joseph M.-Anne Paradis—Ile Verte
2 Pierre 1841-28 septembre Pelletier M.-Olive

Michel-Pierre
Pierre 1800-1 août.

Bouchard Josephite

LAMANDE (LAMANDAIS)

- I JOSEPH 1744-12 av. SOUCI M.-FRANCOISE
fils de Joseph et de Jeanne Denis de St-Malo.
Catherine 1767-15 mars.

Deuxième Mariage 1772-10 février—Pelletier Madeleine.
M.-Madeleine 1772-19 novembre.

- II Madeleine 1771 Dumont Joseph
II Catherine 1790 Hudon Jean-Bernard
du premier mariage de Joseph ainsi que Madeleine et M.-
Anne.
II M.-Anne 1807 Hudon Joseph
veuf de Madeleine Dubé

LAMARRE

- I PIERRE 1761—S.-A. BOUCHER MADELEINE
fils de René et de M.-Madeleine Dalair, Havre de Grâ-
ce, Normandie.

M.-Françoise 1763-5 nov. ; Jean-B. 1766-3 sept. ; Jean-Pierre 1768-23 juil. ; Alexis 1771-7 août ; Ursule 1773-18 fév. ; M.-Louise 1775-7 janvier ; Jean-B. 1776-26 mai ; Thérèse 1777-24 déc. ; Marie 1780-18 mars.

- II Madeleine 1783 Levêque Jean-Frs.
veuf de Marie-Anne Morneau
-

- I CLAUDE 1749—Beauport TARDIF LOUISE-G.
fils de Claude et de Marguerite Caron, de Bayeux, Ile
de France.

- II Augustin 1781-5 février. Dancosse M.-Françoise
Joseph-M. 1781-8 nov. ; Augustin 1783-24 fév. ; Jean-M.
1784-1 sept. ; Antoine 1786-20 av. ; Philippe 1787-16 juin ;
Louise-Françoise 1789-1 novembre ; Antoine 1791-4
août ; François 1793-14 août ; Paul-Henri 1795-10 août ;
Véronique 1797-3 juin ; Norbert-Sigismond 1803.

- II Germain 1782-28 octobre Dubé Théotiste
Louis-Charles 1785-8 fév. ; Frs.-Germain 1787-23 juil. ;
Théotiste 1789-28 mars ; Jean-Pierre 1790-18 juil. ; Char-
lotte 1792-22 mars ; Gabriel 1793-7 juil. ; Jean 1795-27
mars ; Marguerite 1795-31 mai ; Alexandre 1798-8 fév. ;
M.-Victoire 1799-1 juin ; Émilienne 1801-2 janv. ; M.-
Louise 1802 ; Bernard 1803.

- II Charles 1784-12 janvier Gagnon Françoise
Charles 1785-10 av. ; Marguerite 1787-15 mars ; Fran-
çoise 1789-27 fév. ; Angélique 1791-15 janv. ; Geneviève
1793-10 av. ; M.-Louise 1794-2 juin ; M.-Anne 1797-5 av.
Charlotte 1799-1 avril.

- II Françoise 1786 Michaud Pierre
veuf de Geneviève Boucher

GERMAIN—THEOTISTE DUBE

- III Charles 1805-26 août Bérubé M.-Charlotte
Charles 1806-6 juil. ; Jean-Eloi 1807 ; Lambert 1808-9
nov. ; Athalie 1810-15 mars ; Olympe 1811-6 juin ; Fer-
réol 1812-3 juil. ; Flavie 1813-11 déc. ; Marie 1815-16

mars; Justine 1816-23 septembre.

Deuxième Mariage 1821-5 novembre—*Michaud Judith*.

- III Charlotte 1811 , Souci Jean-Baptiste
 III Françoise 1814 Ouellet Augustin
 III Gabriel 1815-31 juil. Lizotte Geneviève
 Marie 1818-12 janv.; Jean-Frs. 1819-20 mai; Agnès
 1821-11 oct.; François 1823-7 janv.; André 1824-27 fév.;
 Claire-Georgina 1830-23 septembre;—*Kam*.
 III Bernard 1835-12 janv. Roussel Séraphine
 Zéphirin 1835-25 oct.; Julie 1837-4 fév.; Angélique 1838-
 17 sept.; Nazaïre 1840-30 juin.

CHARLES—FRANCOISE GAGNON

- III Marguerite 1809 Labissonnière Hilaire—S.-A.
 III Angélique 1815 Côté Michel—S-Michel
 III M.-Anne 1820 Leclerc Jean-B.

AUGUSTIN—FRANCOISE DANCOSSE

- III Joseph 1810-27 février Bois Judith
 M.-Bibiane 1810-5 déc.; Eléonore 1812-4 av.; Priscille
 1813-5 oct.; Amable 1814-31 déc.; Esther 1815-31 déc.;
 Julienne 1822-4 mars; Justine 1824-10 mars.
 III Véronique 1815 Guy Germain—S.-A.
 III Paul-Henri 1822-30 avril Boucher Angélique
 Virginie 1823-8 fév.; Sara 1824-25 fév.; Mathilde 1825-
 29 août; Henri 1830-13 av.; Pierre-Olivier 1832-21 fév.;
 Augustin 1833-28 novembre; Marguerite 1835-3 déc.

CHARLES—CHARLOTTE BERUBE—Kam.

- IV Jean-Eloi 1829-20 octobre Cimon M.-Lucie
 François-Luc 1830-14 août—S.-D. et *Kam*.

PAUL-HENRI—ANGELIQUE BOUCHER

- | | | |
|----|---|--------------------|
| IV | Virginie 1845 | Cimon David |
| IV | Mathilde 1846 | Gagnon Bruno |
| IV | Adèle 1854 | Lizotte Jérémie |
| IV | Henri 1859-8 novembre | Lizotte Zoé |
| | Abel-Auguste 1860-13 août; Herménégide 1862-14 mars; Louis-Philippe 1866-29 mai; Philomène 1867-18 oct.; M.-Zoé 1869-12 sept.; M.-Céline 1873-25 oct.; Joseph 1875-13 déc.; Joseph-Ludger 1877-16 septembre. | |
| IV | Pierre 1862-4 fév. | Boucher Antoinette |
| | Pierre-Silvio 1863-23 mai; Suzanne 1864-13 juin; M.- Louise 1866-23 janv.; M.-Alma 1871-14 sept.; Sara 1873-13 octobre. | |
| IV | Marguerite 1866 | Joubert Arsène |

BERNARD—SERAPHINE ROUSSEL

- | | | |
|-------|--|-------------------------|
| IV | Julie 1855 | Lizotte Hyacinthe—S.-A. |
| IV | Zéphirin 1861 | Lizotte Elizabeth |
| | M.-Louise 1862-22 oct.; Elizabeth-Aug. 1864-2 ^e déc.; Honoré 1866-8 sept.; Charles-Adolphe 1868-19 août; M.- Aurore 1870-10 août; M.-Caroline 1872-24 février. | |
| IV | Angélique 1862 | Emond Thomas |
| _____ | | |
| I | François | Roussel Athalie |
| | François 1810-14 oct.; Jean-Nicaise 1812-27 juil.; Emilie 1814-15 janv.; Nazaire 1815-4 oct.; Delphine 1817-17 fév.; Marie 1818-6 août; Adélaïde 1819-11 nov; Angé- lique 1821-17 juin; Frs.-Octave 1822-22 oct.; Jean-Sil- vain 1824-10 sept.; Flore 1826-19 avril; Bruno 1827-13 novembre; Clémentine 1830-3 janvier. | |
| 2 | Jean-Nicaise 1833-11 février | Martin Marie |
| 2 | Ombéline 1835 | Therriault Jean-B. |
| 2 | Angélique 1840 | Dubé Tiburce |

- 2 Flore 1853 St-Pierre "Petit" Magloire—S.-A.
-
- 1 Charles Dubé Elizabeth
Elizabeth 1815-10 nov.; Priscille 1818-16 nov.; Joseph
1821-3 mars; Clémence 1823-24 av.; Pascal 1825-19
mars; M.-Anne 1830-27 janvier.
- 2 Ch.-Joseph 1851-3 mars Emond Marie
- 3 Césaire 1868 Martin Jean-B.—S.-D.
- 3 Joseph 1878 Madore Flavie
Joseph-Bruno 1880-20 mai; Jos.-Bruno 1881-12 juil.;
M.-Adèle 1882-19 juil.; Ls.-Jos.-Arthur 1883-31 juillet;
M.-Anne-Alice 1884-23 août; Joseph-Charles-Thomas
1885-22 sept.; Jos.-Télesphore 1887-20 oct.; Pierre 1888-
17 oct.; Charles-Omer 1890-20 mai; Ls.-Jos.-Alfred 1893
21 juin; Joseph-E.-Herménégilde 1894-19 septembre.

-
- 1 NORBERT TREMBLAY VICTOIRE
Sophie 1828-11 juil.; Norbert 1830-9 oct.; Hermine
1832-18 juil.; Augustin 1837-4 juin; Philippe 1838-10
sept.; Syfroi 1840-10 juil.; Philomène 1842-14 mai;
Louis-Frs. 1844-22 octobre.
- 2 Philippe 1865-10 janvier Servant Céлина-Sara
Philippe 1866-23 mai; Pierre-Arthur-Elizée 1867-6 juil.;
Jos.-Télesphore 1869-3 oct.; M.-C.-Laura 1876-14 janv.;
M.-Julia-Adèle 1878-11 mars.

ZEPHIRIN—ELIZABETH LIZOTTE

- V Marie 1880 Dubé Hyacinthe
- V Alvine 1884 Sirois Edouard—S.-D.
- V Honorius 1890-11 février Dubé M.-Aimée
Jos.-Frs.-Xavier 1890-25 nov.; M.-Louise 1892-10 sept.;
M.-Anna-Georgina 1894-11 juillet.

PIERRE—ANTOINETTE BOUCHER

- V Pierre 1886-21 sept. Levêque Justine

Raoul-Pierre 1887-29 janvier.

- V Suzanne 1890 Madore Elzéar
Deuxième Mariage 1895—*Levêque Alphonse*.
- V Sara 1894 Levêque Joseph
- V Alma 1896 Lamarre Abel
- V M.-Louise 1899 Ouellet Joseph—S-Onésime

HENRI—ZOE LIZOTTE

- V Abel 1896-11 février Lamarre Alma
 M-Anna-Antoinette 1896-4 décembre; Joseph-Abel-Gérard 1900-16 août.
-
- Louis ? Hudon Marie
 Domine 1833-16 novembre.
-
- Georges Emond Emérence
 Vincent 1839-17 mai. LLLLLLLLL
-
- Jean-B. "Delamarre" Bernier Marie
 M.-F.-Ernestine-Julie 1853-3 juillet.
-
- 1 Thomas Milliard Emérence
 M.-Joséphine 1860-23 juil.; M.-Hermine 1861-16 août;
 Emérence 1863-7 juin.
- 2 Joséphine 1878 Bérubé Louis
-
- M.-Eugénie-Elmina ? Levêque Joseph
-
- M.-Françoise? Roussel Louis—S.-P.

LAMBERT (dit AUBIN)

- I FRANCOIS 1751—S-Antoine DEMERS M.-M.
 petit fils de Aubin Lambert et de Jacqueline Feuillart,
 de St-Aubin, évêché de Chartres.

- II M.-Anne 1790 Levêque Paschal
II Charles 1791-22 août Flourde Louise
Théotiste 1792-17 oct.
II François 1792-15 octobre Levêque Brigitte
François 1793-22 septembre.
II Marguerite—Kam. Lebel Nicolas
Deuxième Mariage 1793—Grondin Benoit—S.-A.

FRANCOIS—BRIGITTE LÈVEQUE—S.-André.

- III Louis 1818-6 juil. Miville Joseph
Marcelline 1824-27 mai; Luce 1826-20 janv.; Joseph
1827-20 août; Henriette 1829-22 av.; J.-Théodore 1831-
1 juil.; M.-Mérici 1833-29 août; Arthémise 1837-16 oct.;

LANCELEUR

- Barthelemi ? Perron Charlotte
Deuxième Mariage 1766-10 février—Gagnon Geneviève, veu-
ve de Joseph Dumont.

LANDRY

- 1 Joseph Judith Landry
2 Victoire 1818 Bérubé Henri
Deuxième Mariage 1824—Pelletier Fabien.

Joseph ? Dumont Archange—S.-André
Deuxième Mariage 1852-9 février—Lebel Emilienne.

- 1 Thadée Emilie Levêque —S.-Alexandre
2 Eusèbe 1859-18 octobre Lebel Julie

LANGELIER

- 1 Louis Modeste Raymond—S.-André

- 2 Louis-Thadée 1865-18 juil. Boucher Clémentine
-
- 1 Joseph Louise Onellet—S-Pascal
- 2 Antoine 1850-15 octobre Massé Françoise

LANGEVIN

- 1 Louis Marie Dupéré
- 2 Marie 1754. Rouleau Jean-B.—S.-A.
-
- 1 Jean Sophie Scholastique Laforce—Québec
- 2 Hector-Louis avocat,¹ 1854-10 janv. Têtu M.-Justine

LANGLAIS

- I PHILIPPE 1er de ce nom 1718-22 janv. LAVOIE M
anglais de nation dit le régistre à son mariage.
- II Marguerite 1736 Gagnon Jean-B.
- II M.-Madeleine 1742 Hudon Joseph
- II François 1750-9 février Hudon M.-Joseph
Catherine 1761-25 juin; M.-Modeste 1763-29 juir; M.-
Louise 1768-6 mars; Louis-Julien 1771-24 mars; Louis
1773-22 octobre.

FRANCOIS—M.-JOSEPHTE HUDON

- III Henri 1777-4 février Doucet Anne
Henri 1778-11 janv.; Marguerite 1778-6 nov.; Catherine
1780-27 mars; Alexis 1784-30 mai; Joseph 1787-19
mars; Théotiste 1789-13 sept.; M.-Esther 1795-14 juin.
- III Paschal—Kam. Lebel Geneviève
Geneviève 1788-30 oct.; Pascal 1790-12 fév.; Julie 1791-
28 sept.; Firmin 1793-30 août; Joseph-Pascal 1795-2 av.;
M.-Florence 1797-27 sept.; Jean 1799-7 juillet.

¹ L'Honorable Hector Langevin.

Deuxième Mariage 1832-30 janv.—Mizille Victoire.

- III Jean—Kam. Marquis M.-Madeleine
Jean-Pascal 1788-17 janv.; Madeleine 1790-27 sept.;
Firmin 1793-10 mars; M.-Modeste 1795-20 nov.; Jean-
Rémi 1798-7 mai; Jean-B. 1800-26 sept.; Charlotte 1802;
M.-Julie 1805; M.-Césaire 1808-17 décembre.
- III M.-Modeste 1788 Dumais Vincent
- III M.-Louise 1790 Dionne Jean-Cyriac—Kam.
- III Joseph—Kam. Martin M.-Anne
- III Julien—Kam. ? Paradis M.-Françoise
Modeste 1803; Rémi 1804; Thècle 1806; M.-Priscille
1808-19 mars; Jean-Julien 1809-13 juin; Séraphin-
Simplicien 1811-2 mars; Flavie 1812-7 fév.; Octave
1813-15 juin; Georges 1815-30 janv.; Luce 1818-10
mars; Basilice 1819-8 oct.; Alexandre 1820-5 déc.; Emé-
lie 1822-23 décembre

PASCAL—GENEVIEVE LEBEL

- IV Geneviève 1806 Sirois Louis—Kam.
- IV Pascal 1811-7 janvier Dubé Adélaïde
Jean-Maximin 1811-17 déc.; Henri-Thomas 1813-8 juil.;
Jean-Valentin 1815-4 av.; Hyacinthe 1816-5 av.; Marie
1818-22 fév.; Jean-B. 1819-21 août; Norbert 1821-29
av.; J.-Norbert 1822-7 nov.; Virginie 1823-16 déc.;
Honoré 1824.
- IV Florence 1818 Souci Raphaël—S-André
- IV Honoré 1824-19 juil. Robichaud M.-Anne
- IV François 1814—Kam. Tardif Félicité
- IV Firmin 1816—Kam. Levasseur Rosé
Firmin 1817-15 sept.; Frs.-Xavier 1819-18 juil.; Jean-B.
1821-22 fév.; Octave 1822-31 juil.; M.-Vénérande 1824.
23 juin; Sara 1827-16 oct.; Paschal 1828-5 janv.; Ma-
gloire 1830-25 av.; J.-Magloire 1831-10 mai; Pélagie
1834-10 mai; Alfred-Jérémie 1836-7 janv.; Alfred 1838-
8 mars; M.-Milburge 1840-12 mars.

JEAN—MADELEINE MARQUIS

- IV Pascal 1811—S.-A. Thiboutot Claire
 Claire 1812-7 janv.; Luce 1813-22 déc.; Marie 1815-27
 août; Bruno 1817-28 sept.; Vitaline 1819-19 fév.; Reine
 1820-2 oct.
- Deuxième Mariage 1822-8 janvier—Gagnon Marcelline.*
 Flavie 1822-12 nov.; Christine 1824-8 av.; Jean-Pascal
 1826-2 avril.
- IV Madeleine 1809 Lebel Jean-B.
- IV Modeste 1812 Garon Henri A-ristobule
- IV Firmin 1818-1 septembre Boucher Marie
 Pierre 1820-24 fév.; Pascal 1821-13 août; François 1822-
 29 av.; Théophile 1823-12 juil.; Georges 1824-14 nov.;
 Hortense 1826-20 juil.; Henriette 1828-3 déc.; Pélagie
 1830-2 août; Marie 1832-2 juin; M.-Pélagie 1834-20
 août; Marie 1836-2 janv.; M.-Onésime 1837-16 fév.;
 Virginie 1838-1 mars; Thomas 1839-22 sept.; Arthémi-
 se 1840-24 oct.; Hilaire 1842-5 mai; David-Absalom 1844
 16 mai; Charles 1845-16 sept.; Pierre 1846-15 décembre.
- IV Charlotte 1820 Dionne Joseph—Kam.
- IV Rémi 1823—Kam. Roy "Desj." M.-Modeste
 Henriette 1824-15 nov.; Thomas 1826-14 sept.; Adèle
 1828-5 mai; Rémi 1830-31 juil.; Nazaire 1832-28 juil.;
 Norbert 1834-6 juin; Wenceslas 1836-28 sept.; Joseph-
 Alfred 1838-21 sept.; Jean-Thomas 1841-1 juin; M.-Al-
 phonsine 1843-23 fév.; M.-Georgina-Célestine 1845-13
 juin; Eugénie-Ernestine 1846-29 nov.; Jos.-Eucher 1848-
 Louis-Arthur 1850-27 mars.
- IV Jean-B.—S-Roch ? Bélanger Constance
 Jean-B. 1824; Constance 1825-13 juil.; Pascal 1826-13
 oct.; Sara 1827-15 mai; Virginie 1829-8 juin; Marguerite
 1830-30 oct.; Ls-David 1832-14 janv.; Julie 1833-31
 mars; Firmin 1834-29 oct.; Virginie 1837-18 oct.; Ré-
 mi 1839-21 juil.; Ignace 1840-15 nov.; René et Léa—
 S.-D.

- IV M.-Césaire 1829 Mignot André
veuf de Scholastique Raymond—Kam.

HENRI—M.-ANNE DOUCET—S-André.

- IV M.-Esther 1814 Chamberland Joseph—Kam.
IV Théotiste 1815 Emond Firmin

JOSEPH—M.-ANNE MARTIN—Kam.

- IV Pascal 1809—Kam. Raymond Julie
IV Louis 1819-27 sept. Boucher Léocadie
IV Rémi 1825—Kam. Roy Geneviève "Desj."
Jean-B.; Joseph, Pierre, Zoé, Lumina, Anselme, Israel,
Alfred.
IV Joseph—Kam. Roy "Desj." M.-Céleste
Cyprien, Thomas, Jean-B., François, Benjamin, Adélaïde.
IV Jean-B.—Kam. Roy "Desj." M.-Louise
Félix, Louis, Octave, Elie..

JULIEN—M.-FRANCOISE PARADIS

- IV Julien 1830-23 nov. Ouellet Marie
Virginie 1832-8 fév.; Hortense 1833-13 juil.; Auguste
1836-5 av.; Guillaume-U. 1837-25 juin; Claire 1838-12
oct.; Louis-Alphonse 1839-27 nov.¹; Jos.-Polydore 1841²
25 mai.
IV Priscille 1836 Boucher Médard
IV Basilice 1836 Bossé Charles—Cap St-Ignace
IV Octave—S-Roch Bélanger Virginie-Adélaïde
Octave 1839-25 déc.; Olympiade 1841-12 mai; Léontine
1842-17 août; Joseph-Octave 1844-5 déc.; Louis-Napo-
léon 1848-14 av.; Charles-Philippe 1850-18 nov.; Emélie

¹ Avocat à Roberval.

² Notaire à Fraserville.

1852-12 nov.; M.-A.-Léontine 1855-11 juil.; Malvina
1857-7 octobre.

IV Alexandre—S.-D. Caron Vénérande

PASCAL—CLAIRE THIBOUTOT

V Marie 1829 Lebel Zéphirin—Kam.

V Claire 1836 Lebel Michel—Kam.

V Vitaline 1840 Hudon Hyacinthe

V Bruno 1849-17 avril Anctil Marie

PASCAL ci-dessus—MARCELLINE GAGNON

V Justine 1843 Bérubé Germain

REMI—MODESTE ROY—Rivière-Ouelle,

V Henriette 1843 Caron Pierre

V Adèle 1845 Roy "Desj." Louis-Martin—Kam.

V Rémi 1862-25 janvier Richard Justine

Jean-Rémi-Emile 1863-12 av.; M.-Alphonsine 1864-6
nov.; M.-Elise-Alphonsine 1865-31 déc.; M.-Justine-A-
manda 1867-6 juil.; Joseph-Alfred-Abdon 1868-17 août;
M.-Adèle-Hermance 1869-27 déc.; M.-Arthémise-Albina
1871-17 mars; Joseph-Alphonse 1872-4 av.; Jean-Char-
les 1873-26 juin; Joseph-Eloi-Omer 1874-1 déc.; Jos.-
Arthur 1876-24 oct.; M.-Aimée-Justine 1880-2 février.

V M.-Gracieuse 1871 Martin Joseph-Luc

V Eugénie 1876 Caron Samuel—Islet

V Thomas—S.-P. Hudon M. "Thadée"

Justine-Julie 1870-7 av.; Joseph-Wenceslas 1871-15
déc.; M.-Alice-Anna 1873-25 janv.; Joseph-Alphonse-Os-
car 1875-9 août; M.-Julie-Eugénie 1877-18 janv.; Joseph
Alfred 1878-16 oct.; M.-Louise-Aimée 1880-19 août;
M.-Joséphine-Albertine 1883-16 av.; M.-Aglaré-Lucina
1884-10 juil.; Joseph-Alfred-Rosario 1886-5 déc.; Jos.-

Victor-Pantaléon 1889-13 janvier.

REMI—GENEVIEVE ROY—Kam.

- V Jean-B.—S.-A. Anctil Delvina
Joseph; Alphonse ¹; Maria; Emile ²; Jules ³.
- V Zoé—Kam. Michaud Martial
- V Lumina—Kam. Anctil Georges
- Deuxième Mariage 1887—Gagnon Victor—Montréal., veuf
de Thècle Anctil.*

JOSEPH—CELESTE ROY—S.-D.

- V Adélaïde—S.-D, Martin Luc
- V Cyprien ? Marquis M.
- V Thomas—S.-A. Pelletier Delvina
- V Jean-B.—Kam. Langlais M.-V.
- V François, médecin à Trois-Pistoles. Son fils aussi médecin
lui a succédé.

JEAN-B.—MARIE-LOUISE ROY—S.-D.

- V Félix 1842—S.-D. Rossignol M.-Célesse
- V Octave—S-Pascal Landry Henriette
Louis, Léontine, Alphonse, Athaïs, Auguste et Augustine,
Philippe, Hormisdas, Hélène, Eugénie, Anna, Alice,
Tous baptisés à Saint-Denis ⁴
- V Elie—S-Pascal Couturier Célanire
Louis-Hormisdas (5)
- V Louis, ordonné à Montréal, le 23 décembre 1860. Il a ex-

¹ Ordonné en 1895. curé de S. Marc en 1908.

² Prêtre. religieux dominicain.

³ Avocat à Fraserville.

⁴ Cette famille a donné un religieux aux Clercs de S. Viateur et six religieuses aux Sœurs de la Providence.

⁵ Ordonné en 1891 à Rimouski.

ercé longtemps le ministère curial dans l'Illinois.

JEAN-B.—CONSTANCE BELANGER—S.-D.

- V Jean-B.—S.-D. ¹ Lavoie M.-Adèle
V Rémi—S.-D. Hudon Thècle
V Ignace, religieux de Sainte-Croix. ²

FIRMIN—MARIE BOUCHER

- V Georges ? Mignot "Labrie" M.-Julie
Herménégilde 1847-30 oct.; Abdon 1849-20 juil.; Geo-
Emile 1852-23 av.; Joseph-Vivaldi 1854-28 fév.; Mel-
vina 1856-10 mars; Eugénie 1859-25 fév.; Geo-Alphon-
se 1863-17 fév.; P.-Alfred 1866-22 janvier.
V Henriette 1852 Michaud Louis—Kam.

OCTAVE—VIRGINIE-AD. BELANGER

- V Gaudéline 1873 Gagnon Thomas
V M.-Nina 1900 Levêque Cyprien

REMI—JUSTINE RICHARD

- VI Albine 1891 Langlais Joseph—Kam.
VI M.-Amanda 1892 Gagnon François
VI M.-Hermance 1893 Pelletier François
VI M.-Justine 1906 Desmeules Arthur—Malbaie

JEAN-B.—DELVINA ANCTIL

- VI Joseph 1891-4 août Langlais Albine

¹ Père du Rév. J. B. Langlais qui fut curé dans le diocèse d'Ottawa.

² Prêtre en 1863.

CYPRIEN—M. MARQUIS—S.-D.

- VI Joseph ? Bélisle Emma
M.-Ange-Yvonne 1895-6 juin.
- VI M.-Brigitte—S.-D. Langlais Alphonse
- VI Jean—S.-D. Plourde Marie

REMI—THECLÉ HUDON—S-Philippe.

- VI Joseph 1902—R.-O. Miville M.-Thais “Majorique”

OCTAVE—M.-HENRIETTE LANDRY—S-Philippe.

- VI Louis, marchand à Métis Blanchet M
Roméo, avocat à Québec.
- VI Alphonse—S.-D. Langlais Brigitte
- VI Hélène—S-Philippe Lapointe Az.—S-Arsène

THOMAS—DELVINA PELLETIER—S-Philippe.

- VI Denis—S-Philippe Lavoie Louisa

LAPLANTE (Voir MADORE)

LANGLOIS

- 1 Charles Madeleine Hans ou Hins
- 2 Augustin ? Lambert M.-Rose
Deuxième Mariage 1784-9 août—Hudon Françoise.
- 3 Marguerite, du premier mariage, 1795 Martin Joseph
- 3 Angélique, du deuxième mariage, 1807 Lavoie Jean

Jean Gosselin Marguerite
Thérèse 1772-1 octobr.

LAPOINTE

- 1 Flavien Salomé Dionne—St-Alexandre
2 Florian 1892-12 janv. Clermont Alphonsine
Joseph-Albert-Napoléon 1794-20 mars; M.-Angéline
1899-7 août.

LAROCHELLE

- 1 Jean-B. Josephte Fleury—S-Michel
2 Antoine 1817-22 février Côté M.-Julie

LAROCHE

Germain Hudon M.-Basilice—S.-A.
Scholastique 1781-7 juin; Antoine 1785-14 septembre.

LARRIVEE

- 1 Jean-B. Geneviève Rioux—Trois-Pistoles
2 Nicolas 1800-11 février Martin M.-Constance

LARUE

Joseph Lucas Marguerite
Adèle 1827-2 mars; Elizabeth 1825-2 mai; M.-Anne et
Fébronie 1830-23 mars.

LAURENT

- 1 François Eliza O'Brien—Québec
2 Eugénie-Eliza 1848 Letellier Luc-Hor., notaire

LAVALLEE (PAQUET dit)

- 1 Joseph Marie Chatillon—Kam.
2 Madeleine 1763 Lebel Jacques
Deuxième Mariage 1775—Hudon Louis-Joseph.

Troisième Mariage 1782—Hautin Joseph, veuf de Josephte Gagnon.

LAVERGNE

- | | | |
|---|----------------|------------------------------|
| 1 | François | Françoise Lefrançois |
| 2 | M.-Hélène 1698 | Grenet Jean |
| 2 | Jeanne 1698 | Talon dit LeBourdais Étienne |

LAVOIE (De)

- | | | |
|----|--|----------------------|
| I | Réné 1656—Québec fils de René et d'Isabeau Bélanger, de St-Maclou de Rouen. | GODIN ANNE |
| II | Jean 1687-22 octobre | Boucher M.-Madeleine |
| II | Réné—Ste-Anne de Beaupré | Bouchard Marguerite |
| II | Joseph—S-Anne de Beaupré | Guimond M.-Françoise |

JEAN—MADELEINE BOUCHER

- | | | |
|-----|---|----------------------------------|
| III | Madeleine 1710 | Pelletier Jean-Frs. |
| III | Marguerite 1718 | Langlais Ls-Philippe—1er du nom. |
| III | Alexis 1724-7 janv. | Bouchard M.-Françoise |
| | <i>Deuxième Mariage 1735-8 juillet.—Lebel M.-Anne, veuve de Joseph Taillon.</i> | |
| III | Joseph ? | Miville Geneviève |
| III | Antoine 1731—Kam. | Pelletier M.-Françoise |
| III | M.-Françoise 1741 | Moyen "Le" Jean |

RENÉ—MARGUERITE BOUCHARD

- | | | |
|-----|--------------------------|--------------------|
| III | Jacques 1729—Baie S-Paul | Tremblay Angélique |
|-----|--------------------------|--------------------|

JOSEPH—FRANCOISE GUIMOND—Kam.

III Augustin ¹ ? Michaud Marguerite

ALEXIS—FRANCOISE BOUCHARD-DUTERTRE

IV M.-Françoise 1745 Hudon Antoine

ALEXIS *ci-dessus*—M.-ANNE LEBEL

IV M.-Louise 1771 Dionne Benjamin
veuf de Marguerite Fournier—S.-A.

JOSEPH—GENEVIEVE MIVILLE

IV Joseph 1750—S.-A. Michaud Madeleine

IV Augustin 1754-21 janvier Bérubé Françoise
Victoire 1760-25 nov.; Geneviève 1862-6 août; Jean-B.
1766-2 oct.; Alexandre 1769-10 av.; François 1771-15
juil.; Jean-Roch 1772-15 août; André 1774-6 av.; M.-
Louise 1776-4 janv.

IV Jean-B. 1764-27 février Bérubé M.-Josephte
M.-Josephte 1764-2 déc.; Marguerite 1766-20 juil.;
Jean-Roch 1768-3 mars; André 1770-12 mars; Jean-
Maurice 1773-2 mars; M.-Louise 1776-29 fév.; M.-An-
ne 1778-27 fév.; Benjamin 1779-14 nov.; Théotiste
1781-17 août; Vincent 1783-4 octobre.

IV François 1769-9 janv. Levêque Angélique
François 1770-10 janv.; Angélique 1771-5 juin; Charlot-
te 1773-8 mars; Jean-B. 1774-12 déc.; M.-Josephte 1776
29 mars; M.-Louise 1777-21 sept.; Augustin 1779-8 déc.
M.-Anne 1781-8 oct.; Joseph 1783-5 nov.; Henri-Aris-
tobule 1785-23 juin; Joseph 1787-8 mai; Anastasie 1788
19 novembre.

IV Geneviève 1775 Denis Jean
veuf de Marie-Anne Navarre

IV M.-Anne 1781 Gagnon Pierre

¹ Habitant du Bras.

AGUSTIN—MARGUERITE MICHAUD

- IV Pierre 1756-3 nov. Gagnon M.-Anne
Germain 1764-4 août; Pierre 1767-20 sept.; Théotiste
1769-14 sept.; Maurice 1772-8 janv.; Louis 1774-26 mai
Joseph 1776-19 août.
- IV Augustin 1756—Kam. Paradis Monique
- IV Louis-Charles 1779—Kam. Laplante Geneviève
M.-Julie 1782-6 sept.; Louis-Charles 1784-28 nov.; Jo-
seph 1786-6 déc.; Moïse 1788-14 oct.; Christine 1792-11
déc.; Silvestre 1795-16 août.
- IV Jean-B. 1767—Kam. Deneau "Mignot" ? Julienne
Marie-Louise 1772-15 janvier.

ANTOINE—FRANCOISE PELLETIER

- IV M.-Louise 1757 Blondeau Jean

JACQUES—ANGELIQUE TREMBLAY

- IV Charles 1767 ? Paré Madeleine

JOSEPH—MADELEINE MICHAUD

- V M.-Joseph 1774 Levêque Pierre
- V Marie 1781 Plourde Pierre
- V Charlotte 1781 Colin Pierre
- V Geneviève 1782 Lavoie Charles
- V Madeleine 1791 Emond Jean

AUGUSTIN—FRANCOISE BERUBE

- V Joseph 1779-22 novembre Lizotte Charlotte
Charlotte 1780; Joseph 1781-27 juillet; Augustin
1783-11 mars; Geneviève 1784-6 oct.; M.-Joseph 1786
12 janv.; Marie 1787-12 mai; Julie 1789-24 août; Mar-
cel 1791-31 mars; Jean-Roch 1793-30 janv.; Modeste

1794-6 mai; M.-Anne 1796-19 mars.

- V Marie-Victoire 1780 Levêque Patrice
- V Geneviève 1788 Perreault Etienne
veuf de Madeleine Plourde
- V Augustin 1781-19 nov. Perreault M.-Madeleine
Madeleine 1784-25 oct.; Augustin 1789-15 oct.
Deuxième Mariage 1803-14 fév.—*Levêque M.-Anne.*
- V Ignace 1782-11 nov. Plourde M.-Angélique
François-Ignace 1783-30 oct.; Scholastique 1785-16
mars; M.-Archange 1786-3 mai; Jean-B. 1788-16 juin;
M.-Anne 1793-14 mai; Jean-Roch 1794-25 nov.; Jean-
Noël 1796-20 mai; Angélique 1797-20 août; Julienne
1800-29 mars; Pierre 1801-12 mars.
- V Jean-Roch 1797-20 nov. Pelletier Julie
Jean-Roch 1798; Marie-Julie 1799-1 juillet; M.-Ro-
salie 1802; Scholastique 1807-26 janv.; M.-Claire 1809-
25 janv.; Edouard 1810-9 juin; Julie 1812-23 sept.;
Jean-Magloire 1815-27 mars; M.-Louise 1816-31 juil.;
Bruno 1818-13 mars; Jean-Roch 1820-27 janv.; Pru-
dent 1821-2 août.
- V André 1798-22 janv. Pelletier M.-Louise
M.-Louise 1798-28 nov.; M.-Louise 1799-3 déc.; An-
dré 1801-17 mai; Jean-Roch 1802; Jean-Olivier 1804;
André 1805; Emélie 1806-17 oct.; Hermès 1808-3 sept.;
Ignace 1810-2 juil.; Edouard 1813-7 sept.; Henri 1815-
10 av.; Jean-Pierre 1816-26 août; Marguerite 1818-7
fév.; Domine 1820-29 janv.; Hortense 1821-2 av.; Jos-
Prudent 1822-11 octobre.

PIERRE—M.-ANNE GAGNON

- V Charles 1782-18 nov. Lavoie Geneviève
Scholastique 1787-24 juil.; Jean-Roch 1785-30 oct.; Ge-
neviève 1789-22 sept.; Pierre 1791-5 août.
- V Pierre 1792-20 novembre Dubé Théotiste
- V Perpétue 1794 Dubé Jean-B.

- V Joseph 1796-1 fév. Levêque Modeste
 Modeste 1796-4 oct.; Marie-Modeste 1798-16 déc.; Joseph 1800-4 mai; Angélique 1801-16 oct.; Julie 1803; Jean-B. 1804; Pierre 1806-8 oct.; Guillaume 1808-13 oct.; Emilienne 1810-8 juil.; Adélaïde 1812-24 juil.; Abraham-Hiaire 1814-19 oct.; Eusèbe 1817-31 mai; Ma gloire 1819-22 mai.

JEAN—JOSEPHTE BERUBE

- V Marguerite 1788 Dubé Joseph
 V Josephte 1795 Rioux Etienne.—Trois-Pistoles.
 veuf de Rose Côté
 V M.-Anne 1797 Souci Jean-B.
 V Marcel 1797—Trois-Pistoles Rioux Cécile
 Jean-Roch 1797-31 oct.; Etienne 1799-19 fév.; Eloi 1800
 8 nov.; Jean-B. 1802; Athalie 1803; Alexis 1805; Fran-
 çois 1807-28 fév.; M.-Angèle 1808-30 mars; Édouard
 1810-10 av.; Joseph 1812-12 janv.; Justine 1813-16
 mai; Antoine 1815-17 janv.; Rémi 1816-13 juil.; Pierre
 1817-11 déc.; Angélique 1822-26 mars.
 V Théotiste 1804 Ouellet Antoine—S-André

CHARLES—MADELEINE PARE

- V Madeleine 1792 Levêque Pierre
 V Marie 1813 Bard Fabien
 V M.-Anne 1815 Maurais Joseph
 veuf de Constance Hudon et de Geneviève Maurais

FRANCOIS—ANGELIQUE LEVEQUE

- V Louise 1812 Chassé Benjamin
 V Augustin 1807-31 août Maurais Marguerite
 Eloi 1808-11 sept.; Marie 1810-2 oct.; Marie 1812-17
 mai; Frs.-Xavier 1813-6 oct.; Léonard 1815-7 janv.

- V Josephte 1812 Plet d'Argencourt François
V Anastasie 1813 Lambert "Lafleur" Ls
V M.-Anne 1822 Souci Prosper
veuf de Victoire Plourde

AUGUSTIN—MONIQUE PARADIS—Kam.

- V Jean-Frs.—Kam. Chouinard Geneviève
V Augustin—Kam. Ouellet Catherine

JEAN—JULIENNE DENEAU—Kam.

- V Augustin 1813-1 mars Jean M.-Julie
Augustin 1818-13 août.
Deuxième Mariage 1825-14 fév.—Boucher Angélique.

LOUIS-CHS—GENEVIEVE LAPLANTE-MADORE

- V Catherine 1815 Leclerc Jean-B.—Kam.

JOSEPH—CHARLOTTE LIZOTTE

- VI Charlotte 1803 Miville Pierre-Frs.
VI Josephte 1813 Chapais Jean
VI Modeste 1816 Dupéré Jean-B.—Kam.

AUGUSTIN—MADELEINE PERREAULT

- VI Madeleine 1804 Levêque Joseph
VI Augustin 1808-29 février. Levêque Julienne
Osithe 1809-8 mai; Jean-Honoré 1810-2 juin; Florence
1811-16 nov.; Victoire 1813-16 mai; Augustin 1815-
24 mai; Bibiane 1816-11 août; Basilice 1819-29 janvier.

CHARLES—GENEVIEVE LAVOIE

- VI Jean-R. 1807-23 nov. Langlois Angélique

Edouard 1808-4 sept.; Laurent 1810-6 av.; Joseph 1823
25 nov.; Pierre-Clément 1826-5 mai.

VI Scholastique 1814 Levêque Michel

IGNACE—ANGELIQUE PLOURDE

VI Héli 1812-3 août Bérubé M.-Catherine
Olivier 1813-6 mai; Hortense 1814-19 sept.; Bernard
1815-3 nov.; Jean-B. 1817-20 mars; M.-Octavie 1818-5
août; Henriette 1819-18 oct.; Justine 1821-27 janvier;
Céleste 1823-10 février.

VI Jean-Roch 1817-26 nov. Bérubé M.-Louise

ANDRE—LOUISE PELLETIER

VI M.-Louise 1820 Dubois Jean-Rémi

VI Jean-Roch 1824-1 mai Plourde Véronique

VI André 1825-22 nov. Rousseau Olive
Olive 1828-21 mai; Hortense 1831-23 déc.; André 1833-
14 sept.; Frs.-Prudent 1836-8 janv.; Eusèbe 1838-6 av.;
Philomène 1841-13 avril.

VI Hermès ? Bérubé Salomée
J.-Ferdinand 1833-26 mars; André 1834-9 juin; Ignace
1835-4 juil.; Marguerite 1836-1 août; Joseph-Prudent
1838-16 juillet.

Deuxième Mariage 1847-23 nov.—Milliard Marcelline.
Marcelline 1849-12 mai.

VI Ignace 1833-28 oct. Leclerc "F." Marcelline
Cyprien 1834-26 août; Georges 1836-14 août; Théodore
1838-7 fév.; Marcelline 1840-15 mai; Agnès 1841-10
nov.; Clémentine 1843-4 août; Ignace 1845-6 juin; Léon
1847-17 av.; Rémi 1850-7 av.; Alexandre 1852-10 fév.

VI Pierre 1842-11 oct. Paradis Claire
M.-Claire 1843-22 juil.; Pierre 1844-21 septembre.

AUGUSTIN—MARGUERITE MAURAIS

VI Vitaline 1828 Raymond Gabriel—Riv.-du-Loup

MARCEL—CECILE RIOUX

VI Nathalie 1831 Turcot Simon—T.-Pistoles
veuf de Domitille Larrivée

VI Angèle 1835 Gagné Jean-B.—T.-Pistoles
veuf de Éléonore Levêque

VI Justine 1836 Bélanger Clovis—S-Simon

JEAN-ROCH—JULIE PELLETIER

VI Julie 1829 Dionne Rémi
veuf de Françoise Bouchard

VI Zoé 1830 Roy Joseph
veuf de Euphrosine Bouchard

VI Louise 1841 Hudon Clément

VI Claire 1842 Levêque Gabriel

VI Scholastique 1842 Anctil Théodule
veuf de Sophie Marquis

VI Justine 1848 Milliard François

VI Bruno 1836-8 novembre Morin Émérance
Arthémise 1837-8 oct.; Louis 1839-16 nov.; Joseph
1844-21 av.; Virginie 1846-21 fév.; Vitaline 1848-29
oct.; Joseph-Alphonse 1850-6 novembre.

JEAN-FRANCOIS—GENEVIEVE CHOUINARD—Kam.

VI Joseph-François—Kam. Hudon M.-Rosalie

VI Joseph ? ¹ Clermont Céleste

VI Hilaire

¹ Père du Rév. P. Théophile Lavoie, Oblat.

- VI Hyacinthe
VI Scholastique 1816 Bergeron Gabriel—Cacouna
VI Jean-Baptiste

AUGUSTIN—CATHERINE OUELLET—Kam.

- VI Antoine 1821—Kam. Voyer M.-Louise
Sophie 1824-30 mars—Kam.; Antoine; Louis et autres.
VI J.-Baptiste 1808-15 août Hudon M.-Françoise
VI Jean 1813-15 mai Levêque Julie
Deuxième Mariage 1821-13 août—*Levêque Anastasic.*

AUGUSTIN—JULIENNE LEVEQUE

- VII Victoire 1830 Miville Maximin
VII Florence 1833 Vaillancourt Cyprien-Isaac
VII Basilice 1842 Beaupré Guillaume

ANDRÉ—OLIVE ROUSSEAU—S.-P.

- VII Olive 1848 Leclerc Luc
VII André 1855-20 nov. Levêque Angèle

IGNACE—MARCELLINE LECLERC—S.-P.

- VII Théodore 1858-7 sept. Bérubé Céline
VII Rémi 1873-22 av. Dubé Eugénie

JOS-FRANCOIS—ROSALIE HUDON—S.-D.

- VII Hilaire—S-Pascal Pelletier M.
Louis; Mathilde; Anna.

Deuxième Mariage—S-André—Michaud Marie.

Joseph, ordonné 1899-30 juil.¹; Édouard, ordonné 1901-27 déc.²; Hilaire; Denis-Jean ³ et autres.

ANTOINE—M.-LOUISE VOYER—S-Pascal et S-Philippe.

- | | | |
|-----|--------------------------|-----------------|
| VII | Antoine—S.-A. | Dionne Virginie |
| VII | Louis—S.-D | Levêque Athais |
| | Joseph-Louis, M.-Carmel. | |

J.-BAPTISTE—FRANCOISE HUDON

- | | | |
|-----|-----------------------|----------------------|
| VII | Jean-B. 1845-15 janv. | Labri-Mignot M.-Anne |
|-----|-----------------------|----------------------|

JEAN—ANASTASIE LEVEQUE—S.-André.

- | | | |
|-----|--------------------------|--------------|
| VII | Hyacinthe 1853-13 sept. | Grenier Rose |
| | Jean-B. 1855-20 octobre. | |

ANTOINE—VIRGINIE DIONNE—S-Philippe.

- | | | |
|------|----------------|-----------------|
| VIII | François—S.-A. | Dionne Gaudélie |
|------|----------------|-----------------|

LOUIS—ATHAIS LEVEQUE—M.-Carmel.

- | | | |
|------|---------------------------|------------------|
| VIII | Jos.-Louis 1889-9 juillet | Gagnon M.-Paméla |
|------|---------------------------|------------------|

| | | |
|--|-------------------|-------------|
| | Jean-Jos. | Bard Thècle |
| | Jean 1794-27 mai. | |

| | | |
|--|---|-----------------|
| | Jean-Roch | Boucher Monique |
| | François 1796-20 déc. ; Isaac 1798-7 sept. ; Jean-Élie 1801-3 juin ; Jean-Abraham 1803. | |

| | | |
|--|------------------------|----------------|
| | Jean-Roch | Raymond Thècle |
| | Jean 1806-25 décembre. | |

1 Econome du Collège de Sainte-Anne.

2 Vicaire à S. Joseph de Lévis en 1908.

3 Notaire à S. Georges de Beauce.

Jean-Roch Anctil Angélique
Scholastique 1812-3 mars; Marcelline 1813-15 nov.;
Charlotte 1816-14 avril.

- 1 Etienne Madeleine Hudon—Kam.
2 Etienne 1809-28 août Levêque M.-Joseph
-

Vincent Raymond Charlotte—Riv.-du-Loup
Deuxième Mariage 1813-8 fév.—Sirois "Dup." M.-Anne.

Jean-B. Bérubé Rose—Kam.
Deuxième Mariage 1815-23 janvier—Hudon M.-Ursule.

- 1 Louis M.-Anne Dionne—Kam.
2 Édouard 1824-20 sept. St-Pierre M.-Luce
veuve d'Augustin Pelletier
Hedwige 1825-8 septembre.
-

- 1 André Louise Roy "Desj."—Kam.
2 Jean-B. 1827-20 fév. Massé Justine
2 Amable 1828-14 oct. Massé Marie
-

- 1 Louis Madeleine Dionne—S-Paschal
2 Jean-B. 1831-8 novembre Levêque Marguerite
-

- 1 Barthélemi Reine Lebel
François 1816-10 juillet.
2 François 1846-23 février Chamberland Domine
2 Thomas 1848-11 janv. Beaupré Henriette
Henriette 1850-10 janv.; Auguste 1852-7 février.
-

Hyppolite Emond Marie—Kam.

Jean 1816-17 septembre.

Barthélémi
Barthélémi 1816-5 octobre.

Martin Charlotte—Kam.

Jean-B.
Céleste 1816-22 octobre.

Souci Euphrosine

Louis-Charles

Tremblay Sophie

Joseph 1819-15 juil.; Hortense 1820-24 oct.; Angélique 1822-4 fév.; Jean-B. 1823-5 sept.; Elizabeth 1825-5 janv.; Hyppolite 1827-2 mars; Octave 1828-15 sept.; Gédéon 1830-30 août; Virginie 1831-13 nov.; Pierre 1834-26 nov.; Adjudor 1836-12 av.; Marie 1838-5 oct.; Pascal 1841-22 mars.

Augustin

Jalbert Archange

Louis-Bruno 1822-11 janv.; Prudent 1823-27 sept.; Joseph 1825-4 oct.; Philippe 1827-21 juin; Augustin 1828-24 déc.; Jean-Gualbert 1831-13 juil.

Jean-Roch
Justine 1823-12 octobre.

Levêque Julie

Jean-Roch
Jean-Roch 1827-15 mai.

Boucher Marie

Jean-Roch
Rèmi 1825-13 fév.; Toussaint 1828-1 nov.; Damien 1830-2 mai; Adélaïde 1831-28 sept.; Marie 1836-16 av

Plourde Adélaïde

Eloi

Fontaine Julie

Caroline 1824-15 janv.; Julie 1825-7 fév.; Marie 1826-19 oct.; Sophie 1828-4 sept.; Marie 1830-25 déc.; Eloi 1837-16 août; Urbain 1834-15 fév.; Angélique 1836-29 juillet; Malvina 1837-27 septembre.

Etienne ¹ Sirois Christine
Cécile 1825-19 déc.; Bruno 1828-16 av.; Etienne 1829-
31 mars; Octave 1830-27 août; Virginie 1832-24 mars.

Joseph Lavoie Céleste
Louis-Edouard 1841-12 juil.

Augustin Lebrun Léocadie
Augustin et Pierre 1842-13 sept.; Louis-Sandy 1844-6
mai; François-Syfroi 1845-27 juin.

1 Philippe Théotiste Blackburn—Malbaie

2 Joseph 1846-7 sept. Pearson Virginie

1 Joseph Madeleine Hudon—S.-D.

2 Urbain 1847-22 nov. Levêque Léocadie
Urbain 1848-11 août.

Thomas ? Bérubé Salomé

Deuxième Mariage 1847-23 novembre—Milliard Marcelline.

1 Jean-B. Perpétue Paradis

2 Marcelline 1847 Lizotte Joseph—S.-D.

André ? Gagnon Elizabeth—S.-A.

Deuxième Mariage 1852-28 septembre—Labissonnière Eléonore, veuve de Benoit Saint-Pierre.

Paul Martin Luce
Lucie 1853-16 janvier.

1 Frs.-Xavier Mathilde Lavoie

2 Basilice 1871 Roussel Simon—T.-Pictoles

¹ Fils de Marcel et Cécile Rioux.

- 1 Louis Athais Levêque—M.-Carmel
2 Joseph-Louis 1889-9 juillet Gagnon M.-Paméla

Joseph Chamberland Luce
Marcel-Ernest 1885-11 juin.

LEBEL

- I NICOLAS 1665—Chateau-Richer MIGNOT M.-T.
fils de Clément et de Françoise Lagnel, de Dynille, évêché de Rouen.
II Jean 1689-16 août Souci M.-Anne
II Angélique 1691-8 janvier Ouellet Mathurin-Réné
II Joseph 1701-22 novembre Boutin Catherine
II Nicolas 1707-23 août Michaud Madeleine

JEAN-M.-ANNE SOUCI

- III M.-Anne 1708 Taillon Jos.-Michel
III Nicolas 1716-7 janvier Mignot Françoise
III Marguerite 1719 Dubé Louis
veuf de Françoise Bouchard
III Françoise 1720 Saucier Chs—S.-A.
III M.-Anne ci-desus.

Deuxième Mariage 1735—Lavoie Alexis, veuf de Françoise Bouchard (Dutertre).

NICOLAS—MADELEINE MICHAUD—Kam.

- III Jean-B. 1733-7 janv. Dupéré M.-Jeanne
III Joseph 1736—Kam. Paradis Hélène
III Nicolas 1743-5 novembre Sirois "Dup." M.-Madeleine

NICOLAS—FRANCOISE MIGNOT

- IV Geneviève 1753 Miville Pierre-François
veuf de Madeleine Paradis
- IV Jean-B. 1752—S-Valier Héli dit Breton Anne
Dorothée 1760-16 oct.; Jean-Marie 1762-11 oct.; Jean-
Isaac 1766-23 juin; M.-Josephte 1768-26 sept.; Jean-
Frs. 1771-1 mars; Barthélémi 1774-23 mars; J.-Tous-
saint 1776-2 nov.; Marie 1778-5 août.
- IV M.-Angélique 1759 Gagnon Jean
- IV Jacques 1763-7 fév. Layallée "Paquet dit" Madeleine
Jean-Frs. 1764-23 janv.; Jean-Pascal 1766-12 novembre
- IV M.-Xaintes 1766 Hudon Bernard
veuf de M. Ouellet.

JEAN-B.—M.-JEANNE DUPERE—Kam.

- IV Jean 1766 Levêque Marguerite
- IV Antoine 1771—S.-A. Martin M.-Thérèse "Thècle"
- IV Augustin 1772-3 août Boucher M.-Madeleine
veuve de Jean Tremblay

NICOLAS—MADELEINE SIROIS "Dup"—Kam.

- IV Alexandre 1791-28 fév. Gagnon Madeleine
- IV Jean-B. 1777—Kam. Souci Marie-Catherine

JOSEPH—HELENE PARADIS—Kam.

- IV Benjamin 1768 Raymond Marguerite

JEAN-B.—M.-ANNE HELI dit BRETON.

- V Jean-Nicolas 1780-2 décembre Bérubé Marie-Théotiste
Jean ?; François-Pascal 1782-6 juil.; M.-Anne 1784-
21 janv.; André 1785-13 oct.; Pascal 1786-26 nov.;
Romain 1788-21 oct.; Vincent 1790-1 oct.; M.-Julie 1792

8 mars; Théotiste 1793-24 oct. ; Elie 1795-18 mars ;
Christine 1797-6 av.; M.-Anastasie 1798-12 déc.; M.-
Émérence 1800-28 fév.; Frs.-Régis 1801-1 sept.; Jean-
Hilaire 1803.

V M.-Anne 1783 Bonenfant Jean-B.
veuf de Véronique Lepage

V Pierre 1794-20 janvier Levêque M.-Élizabeth-Félicité
M.-Charlotte 1794-21 oct.; Joseph 1796-21 mars; Jean-
Hyacinthe 1797-2 mai; M.-Angèle 1798-8 juil.; Jean-
Rémi et Christine Lucie 1800-17 fév.; Charles 1801-30
août; Marguerite 1801-30 août; Benjamin 1803; Ber-
nard 1805.

V M.-Théotiste 1800 Guignard Augustin
veuf de M. Côté

Deuxième Mariage 1810—Jean "Pierre" Joseph.

Troisième Mariage 1815—Degauche Alexis.

V Toussaint 1808-2 mai Corbin M.-Louise
Léocadie 1809-14 mars; Clément 1810-23 mars.

V Angélique 1809 Lizotte Amand

JEAN—MARGUERITE LEVÊQUE

V François 1796-18 av. Dubé M.-Catherine
Victoire 1797-2 fév.; M.-Charlotte 1798-29 juil.; Jean-
Frs. 1800-20 fév.; Jean-Hilaire 1801-25 oct.; M.-Sophie
1803.

V Antoine 1797-16 janv. Dubé M.-Anne

V Marguerite 1811 Gagnon "Belles-Isles" Alexandre

ANTOINE—M.-THECLE MARTIN—Kam.

V Antoine 1800-20 oct. Hudon Catherine
Léocadie 1816-28 septembre.

V Joseph 1807-26 octobre Pelletier M.-Modeste

- V Jean-B. 1809-30 juin Langlais Madeleine
 Jean-B. 1810-29 janv.; Antoine 1812-14 fév.; Olivier
 1813-1 août; Jean-George 1815-6 nov.; Michel 1817-4
 juil.; François 1819-7 fév.; Basilice 1821-14 janv.; Ju-
 lie 1822-28 mars; Michel 1824-22 av.; Frs.-Xavier
 1825-6 octobre; Zoé 1827-14 mars.

BENJAMIN—MARGUERITE RAYMOND

- V M.-Thècle 1803 D'Anjou Joseph

JEAN-B.—M.-CATHERINE SOUCY—Kam.

- V Jean-B. 1804-6 fév. Hudon M.-Scholastique

ALEXANDRE—MADELEINE GAGNON

- V Olivier—Cacouna 1830-26 janvier Beaupré Christine

- V François 1832-11 sept. Plourde Madeleine

- V Philippe—Cacouna, 1839-5 août Plourde Marcelline

NICOLAS—THEOTISTE BERUBE

- VI François 1806-4 novembre Dionne Charlotte

Pascal 1807-7 sept. ; François 1808-15 août ; Thomas
 1810-5 fév.; Charlotte 1811-15 juin; Aristobule 1812-
 2 juil.; Marcelline 1813-10 août; M.-Marcelline 1815-
 14 oct.; Charles-Eusèbe 1817-19 mars; Sophie 1818-6
 mai; Elie 1819-30 mai; Anastasie 1820-25 sept.; Joseph
 1822-3 mai; Émérence 1824-10 juillet.

- VI M.-Anne 1806 Levêque Moïse

- VI Paschal 1817-17 novembre Dupéré Angélique

Marie 1818-10 sept.; Frs.-Xav. 1820-31 janv.; Marie
 1821-29 av.; Elizabeth 1822-29 mai; Joseph-Prudent
 1824-4 mars; M.-Lucie 1825-5 octobre.

- VI Romain 1820-19 juin Bonenfant Sophie

Félicité 1821-26 mai; Thomas 1822-16 août; Jean-B.-
 Magiolre 1824-27 fév.; Prudent 1826-6 fév.; Luc 1828-

17 sept.; Eugène 1830-28 mai; Théodore 1831-14 sept.; M.-Sophie 1833-8 juin; Eustache 1835-1 fév.; David 1836-24 juin; Eugénie 1838-15 oct.; Claire-Caroline 1840 26 août.

- VI Jean 1832-10 janvier Bérubé Emélie
Hilaire 1833-11 mars; Augustin 1834-23 sept; Théodore 1836-12 av.; Marie 1838-7 novembre.

PIERRE—ELIZABETH-FELICITE LEVEQUE

- VI Joseph 1821-2 juil. Migner Olive
Joseph 1829-20 avril.
- VI Louise 1823 Levêque Pierre
- VI Charlotte 1826 Rousseau Jean-M.
- VI Hyacinthe 1824-2 août Paradis Priscille
Hyacinthe 1825-23 juin; Théophile 1827-10 mars; Henriette 1828-6 août; Jean 1830-21 mars; Sara 1831-31 mai; Luce 1832-10 sept.; Arthémise 1835-29 avril.

ANTOINE—CATHERINE HUDON—Kam.

- VI Zéphirin 1829-24 nov. Langlais Marie
Charles-Herménégilde 1843-17 août; Georgina 1845-6 octobre.

JEAN-B.—MADELEINE LANGLAIS

- VI Jean-B. 1832-14 fév. Plourde Émilie-Anne
- VI Olivier 1836-23 août Bérubé Angélique
- VI Antoine 1839-5 nov Thibault Léocadie

Deuxième Mariage—S.-A.—Ouellet Elconore

Antoine 1843-28 fév.; Ignace 1844-1 fév.; Jos.-Alfred 1846-23 janv.; Clémentine 1850-3 mai; Louis-Philippe 1852-18 fév.; M.-Melville 1853-8 déc.; Antoine 1855-30 oct.; Adèle 1857-7 oct.; Thomas 1860-1 juin; Wenceslas 1862-24 juin.

- | | | |
|----|---------------|------------------------|
| VI | Basilice 1842 | Ouellet Edouard—S.-A. |
| VI | Zoé 1855 | Chouinard Honoré—S.-P. |
| VI | Luce 1858 | Ratté Louis |

JOSEPH—MODESTE PELLETIER—Kam.

- | | | |
|----|-------------------------|--------------------|
| VI | Michel 1836-6 septembre | Langlais M.-Claire |
|----|-------------------------|--------------------|

ROMAIN—SOPHIE BONENFANT

- | | | |
|-----|--|-------------------------|
| VII | Félicité 1843 | Bouchard Mathieu |
| VII | Thomas 1850 | Chamberland Marie |
| VII | Magloire 1852-3 mai Floride 1853-13 mars. | Smith Sara |
| VII | Joséphine 1853 | Maurais Thomas—S-Pascal |
| VII | Eugénie 1860 | Maurais Joseph—S-Pascal |
| VII | Caroline 1871 | Maurais Ferdinand—Métis |

FRANCOIS—CHARLOTTE DIONNE

- | | | |
|-----|--|-----------------|
| VII | Thomas 1844-19 fév. Victoire 1845-2 fév.; Thomas 1846-26 mars; Eulalie 1848-11 av.; Ovide 1850-12 av.; Louis-Alphonse 1851-15 août. | Boucher Louise* |
|-----|--|-----------------|

HYACINTHE—PRISCILLE PARADIS

- | | | |
|-----|--|----------------|
| VII | Hyacinthe 1847-2 février Arthémise 1847-26 nov.; Louis-Pantaléon 1851-17 juil.; Hyacinthe 1854-8 mars; M.-Floride 1856-13 oct.; Philomène 1859-6 mai; M.-Méala 1861-28 octobre; Léontine 1864-23 septembre. | Gagnon DesAnge |
| VII | Sara 1848 | Moreau Joseph |
| VII | Théophile 1852-19 avril Théophile 1853-10 oct.; Joseph 1855-19 mars; Justine 1858-9 fév.; Joseph-Octave 1859-23 déc. ; Joséphine | Bérubé Zoé |

1862-20 janvier.

ZEPHIRIN—MARIE LANGLAIS

- VII M.-Thyrza 1856 Dionne Octave
 VII Julie 1859 Landry Eusèbe—S-Alexandre

ANTOINE—ELEONORE OUELLET

- VII Ignace 1865-14 février Plourde Brigitte
 VII Alfred—S-Pascal Plourde Célanire
 Antoine-Arthur 1871-17 av.; Alfred 1772-31 déc.; Jos.-
 Michel-Ulric 1877-7 mai; Joseph-François-Pascal 1880-
 14 oct.; Joseph-Guillaume 1882-17 mai; Thomas-Elizée
 1886-20 août.
 VII Edouard 1872-16 janv. Levêque Ombéline

Deuxième Mariage—Drapeau Marie.

- VII M.-Delvina 1873 Plourde Alfred—S-Pascal
 VII Adèle-Aurélie 1875 Boucher Michel
 VII Antoine 1876-18 janvier Plourde M.-Eugénie
 Joseph-Antoine 1877-1 janv.; M.-Alma 1877-27 sept.;
 Charles-Florent 1879-8 fév.; Joseph-Albert-Émeric 1880
 18 déc.; Joseph-Wilfrid-Léger 1882-28 juil.; M.-Rose-
 de Lima 1885-13 sept.; M.-Anna Régina 1887-7 février.

OLIVIER—ANGELIQUE BERUBE

- VII Joséphine 1881 L'Italien dit L'Étoile Albini

THOMAS—MARIE CHAMBERLAND—Trois-Pistoles

- VIII Jules 1873-24 juin Hudon Philomène

ALFRED—CELANIRE PLOURDE

- VIII Valentine 1892 Martel Louis—Burlington
 VIII Antoine—M.-Carmel Michaud Emma
 Joseph-Thomas-Alfred 1896-16 nov.

HYACINTHE—DES ANGES GAGNON

- VIII Marie 1871 Roussel Gédéon
- VIII Arthémise 1871 Dumont-Edouard-Denis
- VIII Hyacinthe 1882-17 av. Levêque Damarisse
 Jos.-Hyacinthe 1883-17 janv.; M.-Louise 1884-16 nov.;
 François 1888-26 janv.; M.-Anne-Julie 1889-26 mai;
 M.-Léda 1891-3 décembre; Joseph-Ernest-Armand 1893
 18 fév.; Joseph-George-Conrad 1894-16 nov.; M.-Alice-
 Corine 1897-12 mars.
- VIII Louis 1886-6 septembre Lizotte Victoria
 Joseph-Louis 1888-24 av.; Marie-Victoire-Léonie 1890-
 13 juil.; Joseph-François-Xavier 1891-25 juil.; Joseph-
 Alfred 1893-6 août; Jean-B.-Wilfrid 1895-19 janv.; Jos.
 Albert 1896-2 novembre.

THEOPHILE—ZOE BERUBE

- VIII Marie 1877 Michaud Alphonse
- VIII Victoria 1885 Emond Thomas—S.-P.
Deuxième Mariage 1889—Lizotte Auguste.

1 Jean-Baptiste M.-Anne Santerre—Kam.
 M.-Esther 1797-21 septembre.

2 Jean-B.—S.-A. 1821-27 août Levêque Marguerite
 veuve de Firmin Paradis
 Emilienne 1822-19 novembre.

3 Emilienne 1852 Landry Joseph
 veuv de Archange Dumont—S.-André

Jean Ouellet Perpétue
 Édouard 1816-18 octobre; Pierre-Vincent 1823-24 mai;
 Philippe 1828-8 juillet.

Louis Proulx Elizabeth
 Charlotte 1813-20 août; Elizabeth 1815-13 janvier.

- 1 Jean Geneviève Landry—Kam.
2 Isidore 1820-7 février Miville Victoire
2 Honoré 1828-18 fév. Levêque M.-Luce

Honoré Cimon Emilienne
Cyprien 1832-22 av. ; Charles 1835-9 sept. ; Achille 1838
17 nov. ; François-Amable 1841-13 janvier.

-
- 1 Honoré ci-dessus Luce Levêque
2 Onésime 1857 Dastous Charles
2 Clarisse 1866 Martin Edouard—S.-A.

-
- 1 Jean-B. M.-Anne Santerre, le même que ci-dessus

-
- 2 Gédéon 1831-11 janv. Levêque Marie-Anne
Gédéon et Jean-Baptiste 1844-2 mai ; Thomas 1846-8
juin.

-
- 1 Alexandre Marguerite Levasseur—Kam.
2 Joseph 1828-11 nov. Cimon Emélie

Jean-B.—Cacouma, veuf de Josephte Dumond.
Deuxième Mariage 1839-24 juin—Souci Marie.

Hyacinthe Lebrun Angélique
Pierre 1835

Magloire Paradis Julie
Philomène 1839-5 octobre.

Michel Dufour Philomène
Adélaïde 1862-29 juil. ; M.-Lumina 1863-24 nov. ; Elise
1865-14 oct. ; Léa 1866-20 déc. ; Michel 1868-19 mars ;
Marie-Alice 1870-30 sept. ; M.-Edith 1872-11 janv. ; M.-
Eugénie 1874-4 mars

- 1 Ignace Henriette Pelletier—Riv.-du-Loup
2 Alfred 1869-19 janv. Hudon Victoire
-
- 1 Cyrille Anathalie Levêque—S-André
2 Joseph 1870-22 février Miville M.-Dosithée

LEBER

Françoise, 1841 Dubé Jean-B.
veuve de Georges Boucher.

LEBLANC

André, premier mariage Josephthe Bougis—Islet
Deuxième Mariage 1773-15 nov.—Bouchard Geneviève.

François, acadien Jasmin "Jordin" Françoise
Jean-Barthélémi 1768-29 août.

LEBLOND

Jean-B., premier mariage D'Amour Julienne—T-Pis
Deuxième Mariage 1814-26 juil.—Miville Victoire.

LE BRETON

- 1 Pierre, chirurgien Angélique Bouchard—S.-A.
2 André 1797-16 oct. St-Laurent M.-Marguerite
-
- 1 Noël Dionne Reine
2 M.-Josephthe 1794 Vaillancourt Joseph—S.-A.

LEBRUN

- I AMBROISE MARIE BERGERON, acadiens
Joseph 1764-26 juil.; M.-Anne 1766-4 déc.; Ambroise
1768-9 juin; Geneviève 1770-9 août; Joseph 1772-15
av.; Vincent 1774-13 février.

- II Suzanne 1775 Bérubé Jean
 II Marie 1776 Levêque Benoit
 II Rosalie 1777 Bérubé Josphe
 II Basile 1782-24 juin Levêque M.-Anne
Deuxième Mariage 1785-7 novembre—Bérubé M.-Louise.
 II M.-Josephite 1787 Gagnon "Belles-Isles" Robert
 II Madeleine 1789 Levêque Pierre
 II Ambroise 1795-9 fév. Levêque Madeleine
 Jean 1799-30 juin; Ambroise 1801-13 oct.; Charlotte
 1803; Angèle 1806-23 avril.
 II Vincent 1797-13 nov. Miville Marie
 M.-Antoinette 1799-3 fév.; M.-Emilienne 1800-30 juin;
 M.-Adélaïde 1801-14 sept.; Émérance 1802; Angélique
 1804; Jean 1805.
 II Joseph ? Leclerc Thècle
 Joseph 1797-13 février; M.-Ursule 1798-17 av.; M.-An-
 gélique 1799-3 juin.

VINCENT—MARIE MIVILLE

- III Angélique 1826 Levêque Antoine
 III Jean 1828-12 fév. Sirois "Dup." M.-Sophie
 Sophie 1829-28 juil.; Vincent 1830-20 sept.; Delphine
 1832-4 mars; Jean-B. 1833-22 sept.; Joseph 1835-24
 janv.; Zéphirin; Edouard—S.-D.
 III Adélaïde 1828 Poussard Elie—S-André
 III Emilie 1834 Therriault Lambert

JOSEPH—THECLE LECLERC

- III M.-Thècle 1820 Chamberland Hyacinthe

AMBROISE—MADELEINE LEVEQUE

- III Charlotte 1830 Therriault Germain

- III Jean 1822—S.-A. Miville Constance
M.-Clarisse 1828-29 août; Alexis 1829-10 juil.; Jean-B.
1832-23 mai; Bernard 1834-16 av.; Joseph 1836-20 fév.;
M.-Clémentine 1838-19 oct.

JEAN—SOPHIE SIROIS

- IV Vincent, marié à S.-D.
IV Joseph—S.-D. Roy "Desj." Elodie "Rémi"
IV Zéphirin—S.-D. Roy "Desj." Angélique "Rémi"
IV Édouard—M.-Carmel Pelletier Clémentine
Deuxième Mariage 1900-15 mai—*Plourde M.-Adèle*.
IV Sophie—S.-D. Plourde Michel
veuf de Thècle Hudon

JEAN—CONSTANCE MIVILLE

- IV Clarisse 1848 Gendreau Félix—S.-A.
IV Alexis 1851-28 janv. Bélanger Emélie
J.-Alexis 1851-29 déc.; Charles-Elzéar 1853-24 août;
Luc 1855-17 fév.; Stanislas 1857-27 déc.; M.-Stella
1860-4 juin; M.-Aimée-Eugénie 1861-1 nov.; M.-Emé-
lie 1863-2 août; M.-Adélaïde 1865-7 mai; Jos.-Euclides
1868-30 mars.
IV Bernard 1861-11 fév. Dubé Henriette
M.-Henriette 1861-19 nov.; Joseph 1863-30 mars; Clai-
re-Emélie 1864-4 oct.; Léontine 1866-16 janv.; Bernard
Télesphore 1867-17 mars; Arthémise 1868-13 sept.;
Joseph-Henri-Euclides 1870-4 janv.; Jos.-Elzéar-Amé-
dée 1871-11 sept.; Joseph-Louis 1873-16 janvier; Jos.-
Bernard-Georges 1876-22 juil.; M.-Justine-Eliza 1878-
19 fév.; Joseph-Henri-Célestin 1879-23 novembre.
IV Joseph 1865-27 fév. Bérubé Léontine
Marie-Athais 1866-31 mai; Joseph-Ludger 1867-25 déc.;
Joseph-Auguste-Wilbrod 1873-9 nov.; Louis-Napoléon
1876-15 août; Joseph-Alfred-Herm. 1877-15 nov.; M.-

Amarilda 1879-22 nov.; M.-Léitia-Alvine 1884-13 mai;
Marie-Laurence 1886-10 juin.

ALEXIS—EMELIE BELANGER

- V Charles-Elzéar 1879—S.-A. Miville M.-A.
V M.-Stella 1887 Gagnon Pierre-Just-Arthur
V M.-Aimée-Eug. 1888 Lemieux Georges-Albert
Riv.-du-Loup
V Stanislas 1891-21 juil.; D'Auteuil Valentine
M.-Bl.-Gabrielle 1892-20 mai; Joseph-Charles-Eugène
1893-4 oct.; M.-Anna-Rosette 1895-28 juil.; Jos.-Réné-
Louis-Philippe 1897-2 janv.; M.-Antoinette-Èva 1898-
20 novembre.

JOSEPH—LEONTINE BERUBE

- V M.-Stella-Athais 1889 Miville Louis
V Ludger 1890-16 avril. Gagnon M.-Eugénie
Jos.-Eugène-Ludger 1891-5 fév.; M.-Léontine-Anna
1893-21 déc.; M.-Athais-Emélie 1895-22 mars; M.-A-
marilda 1896-13 nov.; Joseph-Alphonse-Ludger 1898-20
mars; Jos.-Albert-Eugène 1899-20 août.
V Alfred 1898—S.-A. Michaud M.-Lydia
Joseph-Alfred-Omer 1899-23 av.; M.-Eveline-Irma
1900-5 avril.

Ambroise Paradis Catherine
M.-Emélie 1811-15 juillet.

LECLERC (dit FRANCOEUR)

- I JEAN (dit Francoeur) 1691—S-Pierre, I. O., fils ds Jean
et de Périne Merceron, de St-Nicolas de Nantes.
LANGLOIS MADELEINE
II Joseph—Cap S-Ignace 1724 Durand Marguerite
II Etienne 1733—S.-A. Thiboutot Claire

II Joachim 1738—S.-A. Souci Catherine

JOSEPH—MARGUERITE DURAND

III Jean-B. 1757—Islet Thibault Claire

IV Gabriel 1793-4 nov. Levêque M.-Claire

ETIENNE—CLAIRE THIBOUTOT

III Joachim 1777-10 fév. Levêque Josephte
Frs.-Jean-B. 1793-6 mars.

III Jean-Bernard 1772—S.-A. Hudon Geneviève
Geneviève 1773-7 août; M.-Rose 1775-4 janv.; Marie
1776-13 août; Henri 1778-30 mars.

JOACHIM—CATHERINE SOUCI

III Charlotte, 1er mariage Miville Alexis

Deuxième Mariage 1795—Michaud Benjamin, veuf de Régis
Morcau—S.-André.

I JEAN-B. JOSEPHTE DUPOLEAU dit DUVAL

II François 1793-21 oct. Levêque M.-Brigitte
M.-Salomé 1800-28 juin.

II Pierre 1780—Kam. Guichard dit Bourguignon T.
Christine 1796-5 nov.; Charlemagne 1798-16 av.; Eloi
1799-30 nov.; Louis 1803; Anastasie 1805.

II Angélique 1797 Ruais Benoit

II Ursule 1er mariage Levêque Michel

Deuxième Mariage 1823—Levêque Hélié, veuf de M. Gravel

II Julien 1798-18 oct. Chapais Geneviève
Anastasie 1801-17 av.; André 1803; Joseph-M. 1805.

PIERRE—THEOTISTE GUICHARD

III Pierre 1805-29 juil. Meunier Geneviève

Jean-Léandre 1806-2 mai; M.-Julie 1808-29 av.; Joseph 1811-5 juin; Gabriel 1813-9 oct.; Priscille 1816-22 août; Geneviève 1818-3 juil.; Thomas 1821-30 av.; Henriette 1823-23 août;

III Joseph-Olivier 1808-10 oct. Dubois Scholastique
Anastasie 1809-26 oct.; Marcelline 1811-14 mai; Elizabeth 1813-10 av.; Marie 1814-18 déc.; Josephite 1816-28 août; Marie 1818-17 juil.; Marguerite 1822-20 nov.; Louis 1824-7 oct.; M.-Octavie 1826-12 août; Rosalie 1828-22 sept.; Georges 1831-14 juin; Célestin 1833-11 août; Charles 1836-10 décembre.

III Jean-B. 1820-19 juin Lamarre Marie-Anne
François-Narcisse 1821-9 juin; Frs.-Xavier 1823-17 sept.; Julie 1826-4 av.; Georges 1829-1 mai; Charles 1831-28 sept.; Olympe 1835-22 av.; Marie 1838-20 déc.; Jean-B. 1844-16 mai.

III Charles 1820-31 juil. Meunier Françoise
Deuxième Mariage 1837-18 juillet—*Ouellet Esther*.
Charles 1838-18 avril.

III Louis 1828-19 août Dubois Charlotte
Sara 1829-5 juin Basile 1831-11 sept.; Louis 1833-16 oct.; Georges 1836-23 mars; Pierre-Amable-Parfait 1841 21 juil.; Marie 1844-4 avril.

III Sophie 1830 Bard Barthélémi

FRANCOIS—BRIGITTE LEVEQUE—Kam.

III Jean-Elie 1814-21 fév. Dionne Marguerite

JULIEN—GENEVIEVE CHAPAIS

III Anastasie 1819 Paradis Vincent—S-Pierre
les Becquets

III André—S.-A. 1826-6 fév. Levêque Adélaïde
André 1826-8 déc.; Joseph-Octave 1831-27 sept.; David 1834-26 oct.; Philomène 1837-9 juil.; Dosithée 1841-6, juin.

- III Joseph 1831-8 nov. Blanchet M.-Olive
 Julien 1832-3 sept. ; Joseph 1835-11 juin ; Alexandre
 1837-30 juin.

PIERRE—M.-GENEVIEVE MEUNIER

- IV Léandre 1826-10 janv. S-Pierre Marie-Anne
 Domine 1826-7 nov. ; Henriette 1828-3 juil. ; Joseph
 1830-26 janv. ; Virginie 1832-15 av. ; Philippe-Magloire
 1833-9 oct. ; Frs.-Docithée 1835-4 août ; Charles 1836-
 26 déc. ; Geneviève 1839-20 juin ; Virginie 1842-1 mars ;
 François 1844-16 juin ; Jean 1846-11 mars ; Zoé 1848-8
 fév. ; Eugénie-Célestine 1850-8 septembre.

- IV Joseph instituteur 1833-11 fév. Pourde Lucie
 Joseph 1833-11 nov. ; Jean-Nathanaël 1835-29 nov. ; Da-
 marisse 1838-17 mai.

- IV Priscille 1837 Labissonnière Hilaire
 IV Marie 1842 Gagnon Jérémie
 IV Henriette 1852 Migner Jean-B.—S.-A.

JOSEPH—SCHOLASTIQUE DUBOIS—S.-P.

- IV Marcelline 1833 Lavoie Ignace
 IV Elizabeth 1835 Dubé Pierre
 IV Marie 1847 Levêque Joseph
 IV Julie 1848 Ouellet André
 IV Louis 1852-11 oct. Lizotte Julie
 IV Charles 1880-4 mai. Dubé Céline

JEAN-B.—M.-ANNE LAMARRE.

- IV François 1843-1 août Dubé Marie
 IV Frs.-Xavier¹ 1848-1 août Thiboutot Marie

¹ Peut-être le même que le précédent.

Léa 1852-7 janv.

Deuxième Mariage 1865-1 mai—*Plourde Philomène.*

-
- | | | |
|---|---|----------------------------|
| 1 | Anselme | Rosalie Caron—S-Jean P.-J. |
| 2 | Anselme 1825-26 juil. | Bouchard M.-Domine |
| 2 | Célestin ¹ —Kam. 1826-31 janvier | Lévêque Sophie |
| 3 | Louis, fils de Célestin 1866-23 janv. | Thibault Célina |

Etienne Fournier Elizabeth
Jean-B. 1766-2 octobre; Joachim 1775-7 janvier.

Antoine Souci Théotiste
Marguerite 1794-2 octobre.

-
- | | | |
|---|----------------|--------------------------------|
| 1 | Joseph | Madeleine Thiboutot—S.-A. |
| 2 | Madeleine 1798 | Carrier Baptiste—S-Jean, P. J. |

-
- | | | |
|---|-------------------------------|----------------------------------|
| 1 | Louis à Madawaska en 1815. | Madeleine Chevalier "Chartier" ? |
|---|-------------------------------|----------------------------------|

Deuxième Mariage—Modeste Michaud.

Troisième Mariage 1802-26 avril.—*Beaupré Marie.*

Jean-Louis 1803.

- | | | |
|---|----------------------------|------------------|
| 2 | M.-Amable 1798 | Maurais Germain |
| 2 | Jean-B.—Kam. 1815-24 juil. | Lavoie Catherine |

Thècle, 1er mariage—Kam. Lebrun Joseph

Deuxième Mariage 1801—*Raymond François—Kam.*

Pierre Bérubé Florence
Nicolas 1816-10 septembre.

¹ Père du Rév. B. E. Leclerc qui fut curé de la Malbaie et Grand Vicaire de Mgr l'évêque de Chicoutimi.



Sir C. A. P. PELLETIER

Étienne Lizotte Geneviève—S.-A.
Edouard 1815-23 juin; Joseph-Octave 1818-28 juil.

Joseph dit Franceur 1821-8 janv. Anctil M.-Julie
Julie 1821-8 oct.; Sarrazine 1823-27 juin; Hyacinthe
1824-30 déc.; Joseph 1826-17 fév.; Prudent 1827-8 nov.;
M.-Honoré 1828-12 nov.; Jean-B. 1830-29 mai; Flavie
1831-27 août; Adéline 1832-15 nov.; Germain 1834-24
déc.; Théophile 1837-8 juin; Hormisdas 1838-8 août.

1 Alexis Rose Fleury—S-Valier
2 Geneviève 1825 Levêque Jean-B.

Marguerite Ursule 1er mariage Jean François
*Deuxième Mariage 1826—Dubé Jean-B., veuf de Marie Des-
lauriers—Kam.*

1 Michel Victoire Perron—Malbaie
2 M.-Anne 1828 Hudon Marcel

1 Michel-Henri 1830-22 juin Couillard Despré Pétronille
fils de Gabriel, le nom de la mère manque.
Virginie 1831-25 juin; Adéline 1833-20 av.; Henri 1835-
21 août; Charles-Eusèbe 1837-31 août; Pascal 1840-19
janvier.

2 Delima 1856 Bonenfant Pierre—S.-P.

Joseph Plourde Angélique
M.-Héloïse 1834-23 janvier.

Augustin, 1er mariage M. Blanchette—Kam.
*Deuxième Mariage 1835-2 mars—Miville Victoire, veuve de
Pascal Langlais.*

Marguerite 1842 Gagnon Joseph—S.-A.

1 Antoine Angélique Bérubé
Prudent 1828-4 juin; Amable 1830-22 décembre.

2 Luc 1848-14 nov. Lavoie Olive—S.-P.
M.-Aimée 1850-27 mars; Jos.-Luc 1852-29 nov.

1 Luc Marcelline Côté—Trois-Pistoles

2 Alexis 1859-19 juil. Roussel M.-Désirée

Joseph-Louis —S.-R., 1er mariage Michaud Hedwige
Deuxième Mariage 1900-5 nov.—*Casgrain M.-Elmire.*

LEDROIT

1 François Charlotte Bouvier—Québec

2 Jean-B. 1772-7 janvier Gagnon M.-Madeleine
Madeleine 1773-9 fév.; Jean-B. 1774-15 juin; Catherine
1776-3 juil.; Marie 1778-22 janv.; François 1780-17 av.;
Véronique 1783-15 juin.

LEFEBVRE

Augustin Dupont Marie
Jean-B. 1812-14 sept.; François 1815-22 oct.

1 Joseph Angélique Picher—S-Basile, Portneuf

2 Louis-de-Gonzague 1899-17 janv. Hudon M.-Louise

LELANDAIS

Madeleine, 1er mariage Brisson François
Deuxième Mariage 1771—*Chapais Joseph*

LE METAYER

Louis, 1er mariage Thiboutot M.-Josephite—T-Pist.
Deuxième Mariage 1786-20 fév.—*Caron Geneviève, veuve*
de Joachim Levêque.

LEPAGE

Joseph Breton Marie-Louise
Germain 1798-28 novembre.

LEMIEUX

- 1 Augustin Catherine Gagnon—S.-A.
2 Henri 1842-22 nov. St-Laurent Catherine
3 Louis 1871-18 août Levêque Apolline
-
- 1 Jean-B. Geneviève Levasseur—Québec
2 Jean-Frs.-Flavien 1863-15 sept. Gaudreau M.-A.-F.
-
- 1 Georges Eméline Silvestre—Riv-du-Joup
2 Georges-Albert 1888-12 janv. Lebrun M.-Aimée-Eugénie
M.-Jos.-Albert 1888; Elzéar-Albert-H. 1889-3 nov.; M.-
Georgina-Emilia 1892-12 mai.

LEPATUREL (PASTOUREL)

Guillaume Roy "Desj." Christine
Alphonse 1841-12 janv.; Lin-Clet 1843-30 janv.; Victor
1847-2 fév.; Guillaume 1849-25 août.

LEROY (Voir ROY)

- I MICHEL¹ 1668—Québec FRANCOISE HOBBE²
II Pierre 1690 ? Martin Marie-Anne
III Pierre 1717-7 juin Bouchard Marie
-
- I Antoine³ 1668—Québec Marie Major
2 Pierre 1710-25 novembre Hautin Angélique

1 Fils de Michel et de Louise Chevalier, de Sénilet, évêché de Poitiers.

2 Fille de Pierre et Françoise Périé, de St Sulpice de Paris.

3 Mgr Tanguay dit qu'il est l'ancêtre des Roy Desjardins et des Roy Lauzier.

LETELLIER (de ST-JUST)

- I FRANCOIS 1743—Québec PELLETIER M.-FRSE
fils de Michel et de Marie Mélie, de St-Quentin, Ile de
France.
- II Michel ? Moreau M.-Louise--S-Valier
- III François, notaire 1814-5 juil. Casgrain M.-Sophie
M.-Justine 1815-20 mai; M.-Flore 1817-26 mars; Pierre
François et Achille George 1818-16 nov.; Luc-Horatio
1820-13 mai; Charles 1821-1 août; Adélaïde-Eugénie
1822-16 sept.; Sophie-Eugénie 1824-20 août; M.-Luce
1826-4 août.
- IV Flore 1834 Piuze Norbert
- IV Justine 1837 Dupuis Couillard Jean-B.—S.-R.
- IV Georges 1844-26 nov. Bouchard Marie
M.-Justine 1845-21 sept.; M.-Léocadie 1847-14 mai; M.-
Caroline 1848-11 nov.; M.-Eliza 1851-6 fév.; M.-Gé-
raldine 1856-16 fév.; Louis-Georges 1857-26 août.
- IV Charles 1844-26 novembre Chapais Eliza
Eliza-Céline 1845-28 août; Charles-Frs 1847-10 janv.;
Jos.-Auguste 1848-4 sept.; M.-Catherine-Eliza 1849-29
déc.; Camille-Adèle 1851-27 mai; Alphonse-Émile 1852-
23 sept.; Frs.-Xavier 1854-3 mars; Jean-B. 1855-29 août
Jean-B. 1858-13 sept.; Thos.-Jos.-Arthur 1862-8 août;
Henri-Evariste 1864-25 octobre.
- IV Luc-Horatio, notaire ¹ 1848-9 fév. Laurent Eugénie-Eliza
Marie-Eugénie-Ernestine 1849-27 mai; Rose-Elmina
1851-29 mars; Eliza-Anna 1852-3 décembre; Luc-Fran-
çois-Oscar et Marie Éva-Anais 1854-14 mai; Luc
Ferdinand 1857-29 avril; Joseph-Stéphane 1859-13 juin;
Louise-Hermance 1860-15 juil.; M.-Joséphine-Anna 1863
10 mars; M.-Louise-Augustine 1866-29 novembre.

CHARLES—ELIZA CHAPAIS

- V Eliza-Céline 1868 Giasson Jean-Onésime—Islet

¹ L'Honorable Luc Letellier. Voir note biographique de M. l'abbé A. Têtu.

- V Jos.-Auguste—Riv-du-Loup Martin dit Beaulieu M.-A.
Joseph-Auguste-Léonce 1872-5 mars.
- V Alphonse, médecin—Rimouski Silvain M.-Whilelmine
CharlesAlphonse George-Aimé 1881-13 fév.; Jos.-Ar-
thur-Oscar 1888-9 nov.; Louis-Léon-Jean-Charles 1890-
2 mars.
- V Hermine 1883 Dion Louis-Didier—Ottawa
- V Adèle 1894 Taschereau Louis-George
arpenteur—Ste-Marie, Beauce

GEORGES—MARIE BOUCHARD

- V Justine 1870 Hudon Jean-B.
- V Caroline 1871 Miville Jean Frs.—S-Jean P. J.
- V Sophie-Seg. 1873 Bérubé Pierre—S.-D.
- V Louis-Georges 1882-12 juil. Pelletier Théodora
- V M.-Eliza 1887 Philbert Geo.-Tel.-Albert—Ottawa

LUC-H.—ELIZA-EUGÉNIE LAURENT ,

- V Rose-Elmina 1874 O'Connor Fred. Edouard—Ottawa
Deuxième Mariage 1891—Vcnner *Théophile-Réal-Agélisas*
médecin.
- V M.-Aimée 1883 Gauthier Fred-Edmond—S-Boniface
- V M.-Eva 1884 Fraser Achille

LETOURNEAU

- 1 François Constance Miville—S.-R.
- 2 Théophile 1829-24 fév. Boucher Euphémie

LEVASSEUR

- I JEAN, huissier 1648 Richard Marguerite
fils de Noël et de Geneviève Ganche de Rouen.

- | | | |
|-----|-------------------------|-------------------------------|
| II | Laurent 1670—Québec | Marchand Marie |
| III | Pierre—R. O. 1703-8 mai | Michaud Elizabeth |
| IV | Pierre 1735—Kam. | Raymond Geneviève |
| V | Pierre 1777—Kam. | Michaud M.-Euphrosine—S-André |
| VI | Michel 1811-11 fév. | Bérubé M.-Catherine |

Elizabeth, 1er mariage Boucher Joseph

Deuxième Mariage 1813—Dubé Jean-B.—St-Jean, P. J., veuf de Véronique Fournier.

Jean Pelletier Scholastique—Kam.
Georges 1816-13 oct.

LEVEQUE

I LEVEQUE ROBERT, de Saint-Sulpice, évêché de Rouen, fils de Pierre et de Marie Caumont. Marié à L'Ange-Gardien en 1679, avec JEANNE LECHEVALIER, fille de Jean et Marguerite Romian, de Saint-Nicolas, évêché de Constances.

- | | | |
|----|----------------------------------|---------------------|
| II | François-Robert 1701-7 novembre | Aubert M.-Charlotte |
| II | Joseph 1704-26 novembre | Meneu M.-Angélique |
| II | Pierre-Joachim 1705—Ange-Gardien | Letarte Angélique |

FRS-ROBERT—CHARLOTTE AUBERT

- | | | |
|-----|---|---------------------|
| III | M.-Jeanne 1722 | Miville Joseph |
| III | M.-Ursure 1728 | Plourde Pierre |
| III | Joseph 1733—Rimouski Ignace 1863-26 mars. | Côté Marie |
| III | M.-Madeleine 1733 | Bérubé Pierre |
| | <i>Deuxième Mariage 1763—Souci Pierre-S.-A.</i> | |
| III | François-Rob. 1734-4 mai | Bérubé M.-Angélique |

III Jean-Baptiste 1735-18 juil. Bérubé M.-Josephite
Deuxième Mariage 1777-4 oct.—Martin Geneviève, veuve
 de Claude Beaupré.

III Marguerite 1738 Auctil Jean—Kam.

III Charlotte 1749 Bérubé Pierre

III Louis 1748-19 fév. Dubé M.-Anne-Angélique
 Joseph 1760-15 déc.

III Dominique 1745-19 juil. Bérubé M.-Dorothée
Deuxième Mariage 1757-14 février—Dionne M.-Anne—S.-A.
 M.-Rosalie 1760-9 nov.; M.-Josephite 1762-4 déc.; Jean-
 Frs. 1764-22 mai; M.-Madeleine 1766-12 fév.; Maurice
 1767-4 oct.; Zacharie 1769-11 av.; Charlotte 1771-20
 fév.; Bernard 1773-27 octobre.

F.-JOACHIM—ANGÉLIQUE LÉTARTE

III Geneviève 1723 Hudon Louis

III Jeanne-Marguerite 1727 Dubé Abraham

III Joachim 1736-6 février. Bonchard M.-Anne

III Jean-Baptiste 1736—Rimouski Côté Geneviève
Deuxième Mariage 1762—S.-A.—Bois Josephite.

Troisième Mariage 1764-7 janvier—Miville M.-Angélique.

Jean-Frs. 1764-7 octobre; Marguerite et Pascal 1766-12
 fév.; Louis-Marie 1768-17 janv.; Pierre Clément 1769-
 20 nov.; Brigitte 1771-4 oct.; Marie 1773-8 août; Michel
 1775-9 mai.

Quatrième Mariage Bouillon Françoise, suivant Mgr Tanguay
 mais semble improbable.

III Jean-Bernard 1738—Kam. Michaud Elizabeth

III Angélique 1741 Dupéré Chs.-Michel

III Brigitte 1744 Chapais Jean

III Jos.-Antoine 1748—Kam. Hautin Geneviève

Deuxième Mariage 1762-3 mai—Dubé M.-Isabelle.

Antoine 1763-17 fév.; François 1764-20 juil.; Jean-Baptiste 1766-11 fév.; Geneviève 1767-2 juil.; Jean-Baptiste 1770-26 oct.; Angélique 1772-29 sept.; M.-Victoire 1774-23 juil.; André 1779-28 février.

III Louis-Charles 1749-24 nov. Hudon M.-Josephite

Deuxième Mariage 1756-15 novembre—Hautin M.-Josephite.

Pierre 1770-26 déc.; Catherine 1772-14 sept.; Joseph 1775-17 juin; Louis 1779-19 mars.

III Brigitte 1756 Colin Jacques

JOSEPH—ANGÉLIQUE MENEU

III M.-Madeleine 1728 Plourde Augustin

III Angélique 1732 Bérubé François

III M.-Josephite 1734 Paradis Jean-Baptiste

III Marie-Angélique 1735 Gauvin Étienne

III François 1736—Rimouski Guéret-Dumond Marguerite

III Jean-Baptiste 1739-27 av. Pelletier M.-Angélique

Deuxième Mariage 1753—S-Thomas—Michon Marguerite.

M.-Marthe 1760-19 octobre.

III Pierre-Bernard 1747—Kam. Choret M.-Josephite

Deuxième Mariage 1757—S.-A.—Bérubé M.-Madeleine.

III Joseph 1754 ? Caron Geneviève

Catherine 1760-8 déc.; Véronique 1766-19 sept.; Pascal 1772-31 mars.

JOSEPH—MARIE COTE

IV Joseph-Frs. 1756-3 nov. Maurais M.-Louise

Ignace 1760-10 fév.; André 1762-7 juil.; Geneviève 1763 4 sept.; Théotiste 1767-8 août; Jean-Pascal 1770-24 sept.; Geneviève 1772-23 fév.; M.-Angélique 1775-3 déc.

Deuxième Mariage—Morneau M.-Anne.

Constance 1782.

Troisième Mariage 1783-3 mars—Lamarre M.-Madeleine.

Jean-Baptiste 1783.

- IV Jean-François 1765-14 janv. Fortin M.-Madeleine
Monique 1767-7 janv.; Jean-Baptiste 1768-2 janv.; An-
gélisque 1769-24 juil.; M.-Angélique 1770-29 août; M.-
Louise 1773-23 janv.; Vincent 1775-21 mars; Augustin
1776-20 oct.; Hilaire 1777-12 nov.; Charles 1780-17 av.;
Germain 1782-2 mars; Julie 1784-16 mars; Louise-Fran-
çoise 1786-23 mai; Rosalie 1788-17 avril.
- IV Pierre 1770-26 février St-Jorre M.-Geneviève
Marie-Charlotte 1771-31 déc.; Geneviève 1773-2 juin;
Marie 1777-16 mars; M.-Modeste 1778-5 mars; Marie
Joseph 1781-20 av.; Pierre 1783-27 fév.; M.-Anne 1784-
17 fév.; Jean 1787-13 janv.; François 1789-6 mars; M.-
Madeleine 1793-12 janvier.

Deuxième Mariage 1794-6 août—Dumais Suzanne.

François 1795.

- IV Marie 1775 Boucher Joseph
- IV Benoit 1776-15 janvier Lebrun Marie
M.-Josephite 1777-23 août; Véronique 1778-10 oct.;
Charlotte 1779-20 nov.; Benoit 1781-17 sept.; Jean-Tous-
saint 1783-16 janv.; Louis 1784-31 oct.; M.-Josephite
1786-4 av.; Julie 1787-11 oct.; M.-Angélique 1789-21
fév.; Anastasie 1791-16 janvier; Léandre 1792-26 av.;
Jean-Frs. 1793-7 oct.; M.-Angélique 1795-25 mai; Lam-
bert 1796-28 sept.; Jean-André 1798-27 av.; Jean-Rémi
1799-4 septembre.
- IV M.-Josephite 1778 Bard Jean-Marie
- IV Dominique 1779-15 fév. Dubé M.-Anne
Alexandre 1780-7 av.; Marguerite 1782-5 mai.
- IV M.-Madeleine 1793 Dupont Jos.-Marie—S-Roch
veuf de Marguerite Després
et de M.-Anne Méthot.

- IV Ignace 1786-23 octobre Maurais M.-Josephthe
 Julie 1787-15 oct. ; M.-Madeleine 1788-6 nov. ; Jean-Bap-
 tiste 1790-24 août ; Jean-Rémi 1792-8 mai ; Germain
 1794-30 juin ; Ignace 1796-19 juil. ; M.-Josephthe 1798-14
 juin ; M.-Louise 1800-26 av. ; Joseph-Ignace 1803 ; Igna-
 ce 1804 ; M.-Sophie 1807-7 avril.

JEAN-BERNARD—ELIZABETH MICHAUD

- IV Joseph 1762-18 oct. Gagnon M.-Louise
 Isabelle 1763-10 déc. ; M.-Louise 1767-8 mai ; Pierre-
 Raphaël 1771-20 avril.
- IV M.-Josephthe 1762 Emond Jean
- IV Pierre-B. 1774-21 novembre Lavoie M.-Josephthe
 Pierre 1775-24 août ; M.-Joséphine 1777-8 mars ; Paul
 1778-27 juil. ; Isidore 1780-17 av. ; Charlotte 1782-10
 fév. ; M.-Salomé 1783-10 nov. ; Joseph-Marie 1785-8
 oct. ; M.-Josephthe 1787-8 sept. ; Salomé 1789-10 oct. ;
 Alexis 1791-13 déc. ; Geneviève 1794-5 octobre.

FRANCOIS—MARGUERITE DUMONT-GUERET

- IV M.-Josephthe 1762 Bérubé Pierre
- IV Joseph 1768-21 nov. Hudon Judith
 Joseph 1770-23 mai ; M.-Judith 1771-23 déc. ; Catherine
 1773-21 septembre.
- IV Catherine 1774 St-Pierre Jean-Marie—S.-R.
- IV François 1778-2 mars Pelletier M.-Louise
 François 1780-14 juil. ; Jean-Baptiste 1782-20 oct. ; Jo-
 seph 1784-5 août ; Pierre 1786-15 juil. ; Angélique 1788-
 24 juil. ; M.-Rose 1789-31 juil. ; Louis-Xavier 1790-22
 août ; Marguerite 1792-11 mai ; Julie 1794-31 juil. ; M.-
 Victoire 1796-5 juil. ; Antoine 1801-27 novembre.

FRANCOIS-ROB.—M.-ANGELIQUE BERUBE

- IV Joseph-François 1763—S.-A. Ouellet M.-Josephthe
 François 1764-12 septembre—S.-A.

- IV Pierre 1770—S.-A. Morin Reine
 IV Isidore 1773—S.-A. ¹ Pelletier Madeleine
 IV Benjamin "Germain" 1776—S.-A. Pelletier M.-Josephite
Deuxième Mariage 1782—S.-A.—*Ouellet Charlotte Anastasie*.
 Benjamin 1794-7 juin; Théotiste 1799-1 août.

JEAN-BAPTISTE—M.-JOSEPHTE BERUBE

- IV Jean-Frs. 1762-18 janvier Perreault Louise-Gen.
 Geneviève 1762-2 nov.; Jean-François 1764-27 fév.;
 Pascal 1767-31 juil.; M.-Josephite 1768-16 sept.; M.-An-
 ne 1771-16 janv.; Catherine 1773-27 janv.; Véronique
 1774-7 mai; Marie 1776-22 oct.; M.-Marthe 1778-15 mai
 IV Marie-Louise 1766 Malenfant Étienne
Deuxième Mariage 1781—*Chénard Pierre*—S.-R.
 IV M.-Josephite 1766 Alexandre Louis
 IV Basile 1766-22 oct. Morin M.-Josephite
 M.-Josephite 1767-27 sept.; Perpétue 1769-2 juin; M.-
 Anne 1770-5 nov.; M.-Louise 1772-4 août; M.-Angéli-
 que 1774-29 mars; Théotiste 1776-1 mai; Pascal 1778-
 11 fév.; M.-Charlotte 1780-18 av.; M.-Marthe 1782-21
 av.; Marguerite 1784-1 juil.; Catherine 1787-9 fév.;
 Benjamin 1788-15 oct.; M.-Reine 1790-20 août.
 IV Charles 1769-16 janv. Hudon Catherine
 Charels 1770-14 janv.; Germain 1771-25 fév.; Joseph
 1772-26 sept.; M.-Josephite 1774-21 août; Catherine 1776
 13 août; Louis 1777-10 nov.; François 1778-11 oct.; J.-
 Baptiste 1780-26 fév.; Henri 1782-23 juin; Pascal 1784-
 16 fév.; Charlotte 1785-12 janvier; M.-Anne 1786-12
 av.; Isaac 1788-22 mai; M.-Reine 1792-12 mai.
 IV Pierre 1770—S.-A. Dionne M.-Josephite
 M.-Josephite 1770-29 nov.; M.-Anne 1774-11 janv.; Char-
 lotte 1775-9 juin; Gabriel 1776-23 oct.; Louis 1778-2 av.

¹ Note de M. A. Martin, de Ste Anne.

Pierre 1779-4 av. ; Joseph-Frs. 1781-1 sept. ; Henri-Di-
dace 1782-13 nov. ; M.-Julienne 1783-1 déc. ; Henri 1785-
3 déc. ; Pascal 1787-1 av. ; Joseph-Eloi 1790-15 av. ;

IV M.-Anne 1775 Minguy André
venu de France

IV Joseph-Tous. 1777-3 fév. Hudon M.-Madeleine
Marie 1778-13 fév. ; Germain 1779-30 juil. ; Marie 1780-
2 sept. ; Isaac 1782-1 déc. ; M.-Louise 1784-25
août ; M.-Charlotte 1786-3 av. ; Marguerite 1787-31 juil. ;
Joseph 1787-20 janv. ; M.-Julie 1790-21 mai ; M.-Joseph-
te 1791-19 nov. ; Jos.-Rémi 1794-13 av. ; Régis 1795-20
août..

IV Jean-Baptiste 1778-26 janv. —Plourde Catherine.
François 1778-29 oct. ; Jean-Baptiste 1780-2 janv. ; Hyacinthe 1783-28 janvier.

Deuxième Mariage 1783—S.-R.—Chénard Judith.

Ambroise-Benoît 1785-1 janv. ; Jean-Baptiste 1786-19
juil. ; Judith 1787-21 nov. ; Elie 1791-16 oct. ; Pierre
1795-26 juin ; Ambroise 1797-20 sept.

IV Pierre "Roch" 1779-11 janv. Hudon M.-Modeste
M.-Josephite 1782-18 juin ; M.-Julie 1784-24 nov. ; M.-
Anne 1787-8 av. ; Jean-Elie 1789-19 mai.

IV Louis 1780-10 janv. Hudon M.-Rose
Louis-Pascal 1780-11 nov. ; Jean-Moïse 1781-25 oct. ;
Véronique 1783-19 janv. ; M.-Rose 1784-2 oct. ; Margue-
rite 1786-10 février ; Angélique 1787-14 nov. ; M.-Modes-
te 1788-4 déc. ; Jean-Roch 1790-30 mai ; M.-Victoire
1792-2 août ; Véronique 1795-6 fév. ; Louis 1796-23 fév.

JEAN-BAPTISTE—GENEVIEVE COTE

IV Catherine 1768 Dubé Zacharie

IV Jean-Baptiste 1762-3 mai Dubé Madeleine
Jean-Baptiste 1763-9 fév. ; Jean-Baptiste 1764-2 janv. ;
M.-Madeleine 1766-1 août ; Brigitte 1768-13 mars ; Ma-
rie 1769-12 août ; Geneviève 1770-15 oct. ; M.-Louise

1772-30 oct.; M.-Anne 1774-5 janv.; Joseph 1775-12 août; M.-Geneviève 1776-16 oct.; Jean-Baptiste 1778-21 mars; M.-Modeste 1779-30 déc.; Michel 1783-16 juin.

- IV Pierre 1765-11 février Therriault M.-Joseph
Pierre-Paul 1767-29 oct.; M.-Modeste 1771-4 av.; Pierre
1778-12 juin; Joseph-M 1781-15 août;
- IV Antoine 1774-7 février Gagnon M.-Madeleine
Jean-Baptiste 1774-20 déc.; M.-Madeleine 1777-20 juil.;
Geneviève 1779-3 août; Angélique 1781-9 nov.; Jean-
Baptiste 1785-1 av.; Jean-Charles 1786-14 mars; Antoi-
ne 1788-14 fév.; Jean-Baptiste 1789-14 mars; Elie-Clé-
ment 1790-1 août; Euphrosine 1794-17 octobre.
- IV René 1776—S.-A. Morneau M.-Françoise
- IV Prosper 1778-23 février. Levêque M.-Anne
Jean-Baptiste.
- IV Anselme 1785-24 janv. D'Autueil Isabelle

JEAN-BAPTISTE ci-dessus—ANGÉLIQUE MIVILLE

- IV Marguerite 1785 Perreault Jean—Kam.
- IV Pascal 1790-15 fév. Lambert dit Aubin M.-Anne
Pascal 1792-6 oct.; M.-Louise 1794-15 mars; M.-Anne
1796-3 juin; Félix 1797-9 août; M.-Angélique 1798-23
sept.; M.-Théotiste 1800-25 juin; Marguerite 1801-12
oct.; Hilaire 1803; Jean-B. 1804; Angèle 1806-14 sept.;
Deuxième Mariage 1808-15 fév.—Levêque Catherine.
Basile 1809-8 av.; Charlotte 1814-4 juil.; Georges 1816-
25 av.; Emilie 1818-24 déc.; François 1820-27 octobre.
- IV Louis-Marie 1792-30 janv. Roussel Charlotte
- IV Brigitte 1792 Lambert François dit Aubin
Deuxième Mariage 1797—Ouellet Amable—S.-André.
- IV Salomé 1794 Marquis André—S-André
- IV Pierre-Clément 1797-3 juil. Rousseau M.-Marguerite
Antoine 1798-16 av.; Jean-Fabien 1799-8 mai; Jean-

Pierre 1800-21 sept.; Marguerite-Sophie et M.-Angèle 1802; Charles 1803; Euphrosine 1804; François 1805; Joseph-M. 1807-15 mars; Guillaume 1808-18 juin; M.-Florence 1810-13 août.

Deuxième Mariage 1812-20 janv.—Corbin M.-Louise, veuve de Toussaint Lebel.

François 1813-20 juin; Sophie 1816-16 mars.

Troisième Mariage 1827-24 avril.—Julie, veuve de Clément Cimon.

Théodore 1830-27 juin.

IV Charles 1803-16 mai Pelletier M.-Anne
Félix 1804; Jean 1806-12 avril.

IV Germain 1803-27 juin Marie Antoinette
Jean-Faschal 1804; Angèle 1805; Narcisse 1806-28 nov.
M.-Osithe 1808-16 oct.; Clément 1810-23 août; Guillaume 1812-19 mai; Eunode 1814-25 mars; Germain 1816-1 juil.; Jean 1818-23 juil.; Ignace 1823-19 nov.; Jean-Marie et Pierre-Eugène 1824-25 novembre.

LOUIS—ANNE-ANGÉLIQUE DUBE

IV Angélique 1769 Lavoie François

IV Marie-Louise 1774 Hudon Julien

IV Louis 1777—S.-A. Migner-Lagacé M.-Josephite
M.-Josephite 1779-31 août; M.-Reine 1781-5 janv.; Jean-Baptiste 1782-14 mai; Augustin 1784-17 fév.; Jean-Firmin 1786-24 juin; Joseph-M. 1788-1 mars; M.-Julie 1790-2 juil.; Frs.-Urbain 1792-27 juil.; Jean-Roch 1795-1 février.

IV Brigitte 1777 Thiboutot Jean-Benoni—S.-A.

IV M.-Josephite 1777 Leclerc Joachim

IV M.-Anne 1778 Levêque Prosepr

IV M.-Madeleine 1781 St-Jorre Pierre—Kam.

IV Augustin 1796-23 mai. Denau Elizabeth

Augustin et Jean 1797-13 janv.

Deuxième Mariage 1797-27 novembre—Bard M.-Thérèse.

M.-Félicité 1798-24 sept.; M.-Thérèse 1800-10 fév.; M.-Christine 1801-2 nov.; Augustin 1806-30 mars; M.-Berthe 1808-26 av.; Joseph-Augustin 1810-13 août; M.-Mathilde 1812-11 juin; Joseph 1814-27 mars;

DOMINIQUE—DOROTHEE BERUBE

IV Dorothée 1770 Dionne Germain—S.-A.

IV Joseph 1778-9 novembre Bard M.-Thècle
Joseph 1779-12 fév.; M.-Thècle 1781-24 juin; Angélique 1783-13 mars; M.-Madeleine 1785-1 janv.; M.-Josephite 1788-17 mai; Théotiste 1789-23 sept.; M.-Thècle 1791-30 déc.; Amable 1796-15 juillet; M.-Christine 1798-27 fév.; Benoit 1800-16 avril—S.-A.

IV Catherine 1778 Bérubé Pierre

IV Dominique 1781—S.-R. Pelletier Angélique
Dominique 1784-20 oct.; Benoit 1786-20 mars; Angélique 1787-26 déc.; Anastasie 1790-8 av.; Zacharie 1791-10 juil.; M.-Judith 1793-21 fév.; Paul 1794-30 juil.; Anastasie 1796-28 juin; Jean-Frs.-Rémi 1798-10 mars; Hyacinthe 1801-8 oct.; Apolline 1803.

DOMINIQUE ci-dessus—M.-ANNE DIONNE

IV M.-Anne 1782 Lebrun Basile

IV “Jean” Clément 1785-19 juil. Bérubé M.-Anne
M.-Julienne 1788-28 mai; Jean-Clément 1790-11 mars; M.-Anne 1792-24 sept.; Vincent 1794-5 av.; Marcel 1796-21 mars.

Deuxième Mariage—S.-Anne—Michaud Julie.

Clément 1798-24 oct.; Clément 1800-5 sept.; Hilaire 1802 Fabien 1803; Zéphirin “Cyprien”¹ 1804; M.-Anne 1807-31 août.

¹ Ordonné en 1831.

- IV M.-Madeleine 1786 Gagnon Henri
 IV M.-Josephite 1787 Migner "Lagacé" Germain
 IV Jean-François 1791-21 nov. Hudon Angélique
 Jean-François 1792-10 nov.; Christine 1793-5 déc.; M.-
 Angélique 1795-29 sept.; Pascal 1796-9 déc.; Dominique
 1797-10 déc.; M.-Angélique 1799-27 juin.

Deuxième Mariage 1802—S.-R.—Pelletier Rosalie.

Sophie 1803; Dominique 1805; Jean-François 1806-31
 juil.; M.-Férentienne 1807-27 nov.; M.-Osithe 1809-
 20 av.; M.-Rosalie 1810-4 sept.; Charles 1812-3 mars;
 Mathilde 1814-12 mars; Jean-Eusèbe 1816-31 mars;
 Bruno 1818-5 janv.; Apolline 1820-14 av.; Rosalie 1822-
 23 fév.; Virginie 1824-2 av.; Germain 1825-16 juin;
 Henriette 1827-4 août.

- IV Charlotte 1795 Miville Clément
 veuf de Angélique Conscient dit St-Aubin
 IV Zacharie 1797—S.-A. Migner "Lagacé" M.-Madeleine
 Zacharie 1797-14 nov.; M.-Théotiste 1799-25 mars; An-
 toine 1801-18 mars; Germain 1802-12 juil.; J.-Edouard
 1803-24 sept.; Henriette 1805; Marie 1806-26 nov.; Clé-
 ment 1808-7 oct.; Jean 1810-26 sept.; Félicité 1812-5
 déc.; Joseph 1814-31 oct.; Mathilde 1816-14 avril.
 IV M.-Rose 1801 Clermont Jean-Baptiste
 veuf de M. D'Auteuil

PIERRE-BERNARD—MADELEINE BERUBE

- IV M.-Madeleine 1777 Pelletier Pierre—Kam.
 IV Pierre 1785-27 juin Hudon M.-Anne
 M.-Anne 1786-23 av.; Charlotte 1788-5 av.; Victorien
 1790-24 mars; M.-Anastasia 1792-22 mars; Jean-Bap-
 tiste 1794-2 mars; M.-Julie 1797-28 janv.; Henri 1798-
 12 novembre.

LOUIS-CHARLES—M.-JOSEPHTE HUDON

- IV Anselme 1774—Kam. Doiron "Vincent" M.-Frse

Noël 1775-24 juil. ; André 1776-28 nov. ; Anselme 1778-15 mars ; M.-Josephite 1779-4 août ; M.-Josephite 1781-24 fév. ; Louis 1782-20 juin ; M.-Louise 1783-31 août ; Charlotte 1784-6 septembre ; Michel 1785-26 sept. ; Félicité 1787-24 juin ; M.-Reine 1789-14 août ; Pascal 1791-24 av. ; Jean-Isaïe 1792-19 octobre.

LOUIS-CHARLES ci-dessus—JOSEPHITE HAUTIN

- IV Marie 1780 Bard Augustin
- IV M.-Louise 1785 Dancosse Jean-Marie
- IV Alexis 1787—S.-A. Bois M.-Anne
 Alexis 1788-29 mai ; M.-Anne 1790-26 fév. ; Charles 1791-13 oct. ; M.-Anne 1793-11 janv. ; Hyacinthe 1794-17 juil. ; Ursule 1796-10 août ; Charlotte 1797-15 déc. ; M.-Marcelline 1799-5 sept. ; Jos.-Edouard 1801-24 août ; Edouard 1803 ; M.-Mathilde 1805 ; M.-Séraphine 1808-28 mai.
- IV Pierre 1794-10 fév. ; Michaud Marie-Louise
 Charlotte 1795-29 janv. ; Pierre 1796-11 juil. ; Germain 1798-9 déc. ; M.-Anne 1799-18 nov. ; Hilaire 1802 ; Pierre 1809-5 janvier.
- IV Joseph 1795—S.-A. Bois M.-Josephite
 Joseph 1796-16 nov. ; Germain 1800-29 mars ; Rémi 1802 M.-Josephite 1803 ; Marie-Véronique 1806-1 janv. ; Marie-Marguerite 1807-14 mars.
- Deuxième Mariage 1809-20 novembre—Lévêque M.-Josephite*
 Magloire 1810-6 déc. ; Mathilde 1813-18 nov. ; Apolline 1815-29 janv. ; Henriette 1816-13 oct. ; Jean-Isaïe 1818-15 fév. ; Angélique 1820-18 fév. ; Pierre-Bruno 1821-22 fév. ; Euphrosine 1822-5, mai ; Ovide 1824-27 septembre.
- IV Louis 1804-6 fév. Gagnon M.-Geneviève
 Olivier 1805 ; Pierre-Louis 1807-13 fév. ; Hilaire 1808-9 nov. ; Bernard 1810-16 oct. ; Jean-Guillaume 1813-17 mars ; M.-Justine 1815-29 mai ; Louise-Esther 1816-9 déc. ; Denis 1820-3 oct. ; M.-Claire 1824-3 mars ; Emérence 1825-17 septembre.

ANTOINE—GENEVIEVE HAUTIN

IV Athanase 1779—Kam. Guéret "Dumont" Catherine

IV Patrice 1780-20 novembre Lavoie M.-Victoire
M.-Judith 1781-9 août; M.-Victoire 1782-18 nov.; M.-Joseph
1784-7mars; Vincent 1785-24 juin; Louis-Marie 1787-13 fév.;
Charles 1788-22 déc.; Lambert 1790-12 décembre; Ignace 1792-2
déc.; Jean-Elie 1794-27 nov.; Anastasie 1796-29 mai; M.-Louise
1798-28 avril.

Deuxième Mariage 1800-27 octobre—*Levêque M.-Joseph*.
M.-Emilienne 1801-7 sept.; Charlotte 1803-5 janv.; Jean
Hilaire 1804-15 mars; Hyppolite 1806-11 sept.; M.-Adé-
laïde 1808-17 sept.; M.-Osithe 1809-6 septembre.

IV M.-Rosalie 1786 Bérubé Félix
veuf de Catherine Ouellet

IV Catherine 1792 Vaillancourt Ignace—Kam.
veuf de Elizabeth Paradis

ANTOINE *ci-dessus*—M.-ISABELLE DUBÉ

IV Pierre 1792-18 juin Lavoie M.-Madeleine
Angélique 1793-15 juin

Deuxième Mariage 1800-6 octobre—*Pelletier Louise*.
Antoine 1801-18 juin; Priscille 1802; Catherine 1804;
Jean-Baptiste et Charlotte 1806-10 janv.; Cyriac 1807-
29 mars; Narcisse 1809-19 mars; Paul 1811-4 av.; Jean-
Nérée 1813-24 mars; Apolline 1814-21 déc.; Édouard
1816-7 juin; Louis 1818-2 fév.; M.-Luce 1819-23 sept.;
Marguerite 1823-13 mars.

IV Jean-François 1795-26 oct. Gagnon Brigitte
Brigitte 1796-18 juil.; Jean-Baptiste 1797-8 juil.; M.-
Brigitte 1799-9 mars; Germain 1800-20 av.; M.-Louise
1801-18 nov.; Angèle 1803; Adélaïde 1805; Jean 1807-
29 mai.

JOSEPH—GENEVIEVE CARON

IV Catherine 1783 Morel de la Durantaye Joseph

JEAN—MARTHE MARGUERITE MICHON

- IV M.-Josephte 1791 Rioux Vincent—T-Pistoles
veuf de Julienne Drouin

JOSEPH-FRS—MARIE-LOUISÉ MAURIS

- V Joseph 1780-13 novembre Dubé M.-Josephte
M.-Josephte 1781-7 oct.; M.-Félicité 1783-7 mars; An-
gélique 1784-3 av.; M.-Victoire 1786-2 août; Joseph-
Firmin 1788-8 mai; Rosalie 1790-31 mai; Isaac 1792-
14 janv.; Marie-Eulalie 1793-24 fév.; Constance 1795-
23 mars; M.-Thècle 1796-22 oct.; Marie 1798-12 juil.;
Louis 1800-2 nov.; Antoine 1802.

- V Ignace 1787.—S.-A. Grondin Charlotte
Augustin 1787-21 nov.; Jean-Isaac 1789-8 av.; Charlot-
te 1791-16 fév.; Rosalie 1792-29 sept.; Jean-Rémi 1794-
10 septembre; Jean Ignace 1797-12 juil.; M.-Madeleine
1799-13 mai; Henri 1801-3 septembre; Olivier 1803;
Céleste 1805; Cyprien 1808-10 av.; Hyacinthe-Ignace
1810-8 octobre.

- V M.-Josephte 1788 Proulx Alexis—Kam.
veuf de Marie Tardif

- V Geneviève 1792 Dubé Charles

- V Théotiste 1808 Bérubé Jean-Chrysostôme

JEAN-FRANCOIS—LOUISE-GENEVIEVE PERREAULT

- V M.-Geneviève 1786 Boucher Jeu-Aristobule

- V Jean-François 1788-14 janvier Boucher M.-Victoire
M.-Cécile 1788-12 octobre; Jean-Chrysostôme 1790-13
mars; Léandre 1791-27 août; Adélaïde 1792-26 août;
Jean-François 1793-26 nov.; M.-Angélique 1795-25
mai; M.-Josephte 1796-16 déc.; M.-Marthe 1798-16 av.;
M.-Angèle 1799-17 déc.; M.-Christine 1801-11 mars;
Marie-Catherine 1802; Rémi 1804; Pierre-Noël 1805;
Jean-Narcisse 1807-11 juin.

- V Jean-Baptiste 1794-20 janv. Bérubé Euphrosine
 Charlemagne 1794-28 nov.; Anastasie 1796-24 oct.; M.-
 Angélique 1799-3 sept.; Marguerite-Sophie 1801-1 nov.
- V M.-Anne 1794 Plourde François
- V M.-Josephite 1797 Plourde Augustin
- V Véronique 1801 Hudon Nicolas-Marc
- V Firmin 1802—Kam. Ouellet Rose
 M.-Lucie 1804-2 nov.; M.-Angèle 1808-10 fév.; M.-
 Osithe 1810-13 mai; Jean-Baptiste 1820-7 juillet.

PIERRE—MARIE THERIAULT

- V M.-Josephite 1787 Blier Jacques—Kam.
- V Pierre-Paul 1789-10 août Lebrun M.-Madeleine
 Paul-Olivier 1790-16 mai; Jean-Laurent 1793-7 août;
 Ambroise 1795-29 av.; Jean-Isaac 1797-22 mars; M.-
 Thècle 1798-23 novembre; M.-Angélique 1800-5 juil.

PIERRE—M.-JOSEPHITE DIONNE

- V M.-Josephite 1787 Malenfant Guillaume—S.-R.
- V Gabriel 1801-19 janv. Bérubé Marguerite
 Etienne 1801-26 déc.; Marguerite 1803; Louis-Marie
 1804; Gabriel 1805; Eloi 1806-20 juil.; Bernard 1807-
 9 août; Léocadie 1808-19 sept.; Anastasie 1809-23 oct.;
 Paul 1811-3 fév.; Mathilde 1812-22 mars; M.-Luce 1813
 20 avril; Jean 1814-29 déc.; Elizabeth 1817-2 mai; Hen-
 riette 1818-21 juin; Ignace 1819-8 novembre.
- V Jean-Pierre 1803-16 mai Plourde Julienne
 Louise-Lucie 1804; Jean-Pierre 1805; Canut 1807-19
 janv.; M.-Julienne 1808-22 nov.; M.-Agnès 1810-6 av.;
 Stanislas 1811-8 juil.; M.-Osithe 1813-27 av.; M.-Séraphine
 1815-12 av.; Joseph 1816-16 av.; M.-Séraphine
 1815-12 av.; Joseph 1816-16 av.; Jean- 1818-16 fév.;
 Pascal 1819-10 sept.;

Deuxième Mariage 1822-12 février—Paradis M.-Rose.

V Joseph 1804-8 octobre Lavoie Madeleine
 Adélaïde 1806-21 janv.; Pierre 1808-6 janv.; M.-Madeleine 1807-27 janv.; Marcelline 1810-30 av.; Léocadie 1811-3 août; Marie 1812-20 sept.; Joseph 1814-2 av.; Placide 1815-30 nov.; Eloi 1817-24 juin; Émérance 1818 29 octobre; M.-Séraphine 1820-12 sept.; Eloi 1822-22 juil.;

Deuxième Mariage 1823-27 octobre—Plourde M.-Madeleine
 Louis 1826-12 octobre.

V Julienne 1808 Lavoie Augustin

V Louis 1809-13 février Gagnon Marie
 Louis-Marie 1809-26 nov.; M.-Léocadie 1812-6 janvier; Thomas 1815-21 déc.; M.-Émérance 1819-11 juin; M.-Basilice 1824-2 avril.

V Eloi 1819-26 juil. Roy "Desj." Marie-Félicité
 M.-Osine 1820-1 av.; M.-Sophie 1821-12 fév.; Eloi 1823-11 av.; M.-Domine 1825-26 janv.; M.-Louise 1827-19 oct.; M.-Octavie 1831-31 janv.; M.-Clémentine 1833-24 août; Godefroy 1836-3 novembre.

JEAN-BAPTISTE—MADELEINE DUBE

V J.-Charles 1788-21 avril Plourde M.-Louise
 Michel 1789-13 mars; Anastasie 1790-22 sept.; Esther 1792-24 mai; Charlotte 1794-8 juin; Hilaire 1795-19 juil.; Benjamin 1796-19 nov.; Jean-Edouard 1800-7 mai; M.-Angèle 1802; M.-Louise 1803; François 1804; Jean-Magloire 1806-23 fév.; M.-Sophie 1808-10 mars; M.-Luce 1809-11 mai; M.-Louise 1810-3 oct.; M.-Victoire 1812-31 octobre.

V Brigitte 1793 Leclerc François—Kam.

V Claire 1793 Leclerc Gabriel

V Madeleine 1795 Lurette Jean-Baptiste
 veuf de Louise Bacelet

JOSEPH—M.-JUDITH HUDON

- V Joseph 1792-13 février Gagnon Elizabeth
Jos.-Marie 1793-20 mars.

FRANCOIS—M.-LOUISE PELLETIER

- V M.-Louise 1797 Martin Raphaël—S.-A.
V Jean-Baptiste 1806-17 février Hudon Marguerite
Jean-Baptiste 1806-30 nov.; M.-Aurélié 1808-16 av.; J.-
Magloire 1809-30 av.; Vincent 1813-7 février.
V Marguerite 1808 Béchard François—Kam.
V Pierre 1811-30 septembre Chamberland M.-Thérèse
M.-Mathilde 1812; Pierre 1813-27 sept.; Nazaire 1814-
20 oct.; Georges 1816-20 juin; Honoré 1817-23 juil.;
Frs.-Xavier 1819-9 janv.; J.-Rémi 1820-7 nov.; Hen-
riette 1822-2 mars; Théodore 1823-2 oct.; M.-Lucie
1825-21 av.; Hortense 1826-27 sept.; Léocadie 1828-21
juil.; M.-Christine 1830-8 avril; Eléonore 1831-19 oct.
V Julie 1813 Lavoie Jean—Kam.
V Joseph 1816-28 octobre Dubé M.-Céleste
François 1817-2 sept.; M.-Euphrosine 1818-16 nov.; M.-
Basilice 1820-21 fév.; Jean-Baptiste 1821-22 fév.; M.-
Justine 1822-21 mars; Louis 1823-16 mai; M.-Eliza-
beth 1824-14 mai; M.-Céleste 1825-18 av.; Alexis 1826-
7 juin; Joseph 1829-5 fév.

JEAN—MADELEINE FORTIN

- V Angélique 1792 Plourde André
V Jean-F. 1793-24 juin Plourde Brigitte
Brigitte 1794-28 av.; M.-Victoire 1795-20 août; Jean-
Baptiste 1797-30 av.; Marcel 1798-13 oct.; André 1800-
13 août; Pierre 1802; Olivier 1803; M.-Séraphique
1805; Henri 1806-11 av.; Jean-Baptiste 1808-3 août.
V M.-Madeleine 1795 Lebrun Ambroise

- V Jean-Vincent 1797-1 mai Moreau M.-Cécile
Français 1798-26 fév.; Joseph 1799-10 mars; Jean-Ma-
gloire 1801-14 mai; Jean 1802.
- V Julie 1802 Gagnon André
- V Hilaire 1802—S.-A. Petit dit St-Pierre Agathe
- V Germain 1805-25 février Plourde M.-Catherine
Germain 1806-20 mai; Catherine 1807-8 juin; M.-Jo-
seph 1808-11 juil.; M.-Madeleine 1809-6 sept.; Domi-
tille 1810-2 oct.; Joseph 1812-15 mars; Anastasie 1813-
18 sept.; Jean 1815-30 juin; M.-Lucie 1816-18 sept.;
Germain 1817-31 août; M.-Thècle 1819-12 mars; M.-
Ombéline 1820-27 av.; M.-Julie 1822-4 av.; Louise-Sara
1824-14 mai; Zéphirin 1825-2 sept.; Napoléon 1827-30
janv.; M.-Félicité 1831-11 février
- V Hilaire 1805-10 juin "2ème m.?" Boucher Angélique
Euphémie 1806-19 déc.; Paul-Hilaire 1808-30 av.; Cla-
risse 1809-19 nov.; Angélique-Beaume 1811-31 août;
Jean 1813-17 sept.; Olivier 1815-25 av.; Joseph 1817-
26 mai; Eugène 1821-30 mars; M.-Julienne 1823-16 fév.
- V Rosalie 1806 Richard Pierre
- V Louise-Françoise 1807 Boucher Jean-B.—Kauf.
- V Charles 1811-4 novembre Richard M.-Louise
M.-Christine 1813-22 sept.; François 1815-1 mai; M.-
Priscille et M.-Justine 1817-22 juin; Jean-Frs. 1820-21
oct.; M.-Charlotte 1827-5 janvier.

*Deuxième Mariage 1845-15 av.—Gagnon Marie, veuve de
Vincent Lévêque.*

JOSEPH—M.-LOUISE GAGNON

- V M.-Félicité 1794 Lebel Pierre
- V Raphaël 1798—Kam. Mignot-Labrie M.-Louise
M.-Eléonore 1799--23 juin; M.-Céleste 1800-8 sept.; Ma-
rie 1802-18 mai; M.-Agnès 1803-19 déc.; J.-Cyrille
1806-24 janv.; M.-Louise 1807-16 mai; M.-Justine 1808-

23 juin; Marie 1809-4 août; Domitille 1811-13 janv.;
M.-Thérèse 1812-31 mars; Marie 1813-26 août; M.-Lu-
cie 1815-7 fév.; Marie 1816-14 juin; M.-Claire 1818-14
av.; M.-Victoire 1820-4 novembre.

PIERRE—GENEVIEVE ST-JORRE

- V Geneviève 1794 Gagnon "Belz." René—Rimouski
V Françoise 1794 Banville Charles—Rimouski
V M.-Modeste 1796 Lavoie Isabelle—Kam.
V Pierre 1802-2 août Dumais M.-Thècle
M.-Victoire 1803; Jean-Rémi 1804; Angèle 1805; Oli-
vier 1807-26 mars; M.-Christine 1808-13 sept.; M.-Lu-
cie 1810-26 juin; M.-Flavie et Marie-Louise 1811-6 déc.;
Pierre 1813-13 juil.; Magloire 1816-13 mai.
V M.-Charlotte 1811 Gagnon Pascal

PIERRE-ROCH—MODÈSTE HUDON

- V Julie 1802 Paradis Joseph
Deuxième Mariage 1812—Bélanger Jos.-Marie—S.-R.
V M.-Modeste 1796 Anctil Noël
V Elie 1808-25 janvier Hudon Charlotte
M.-Hortense 1811-11 nov.; M.-Henriette 1813-17 sept.;
Marie 1815-31 août; Noël 1817-26 août; Charlotte 1819
6 déc.; Louis 1822-21 mars; Jean-Baptiste 1824-14 fév.;
Casimir D. 1830-12 mars.
V M.-Anne 1809 Bérubé Hilaire

ANTOINE—M.-MADELEINE GAGNON "Belles Is."

- V Geneviève 1798 Santerre Joseph—Kam.
V M.-Madeleine 1799 Martin Jos.-Amable—Kam.
V Angélique 1799 Migner François—Kam.
V Charles 1806-10 fév. Levêque M.-Anne

M.-Osithe 1807-27 av.; Louis 1810-2 juin; Henri 1811-15
juil.; Georges 1814-2 mars; Pierre-Frs 1816-15 janv.;
J.-Rémi 1816-12 mai.

- V M.-Julie 1807 Caron Joseph—S.-R.
V Euphrosine 1813 Bérubé Michel—Trois-Pistoles

ANSELME—M.-FRANCOISE DOIRON "Vincent"

- V Anselme 1798-4 juin Emond Rosalie
Mathilde 1799-14 mars; Edouard 1800-16 juil.; Pierre
1802; Abraham 1805; Jean-Olivier 1807-19 nov.; Nor-
bert 1810-26 juin; M.-Sophie 1813-14 mars; M.-Julien-
ne 1816-7 mars; Joseph-Hyppolite 1818-2 oct.; M.-Lu-
cie 1821-14 mars.

Deuxième Mariage 1823-5 mai—Dumont Marguerite.
M.-Ursule 1824-12 sept.

- V Michel 1814-24 oct. Lavoie Scholastique
Michel 1815-31 juillet.

BENOIT—MARIE LEBRUN

- V Marie 1798 Ouellet Joseph—Cap St-Ignace
V Charlotte 1801 Plourde Paul
V Véronique 1804 Levêque Joseph

Deuxième Mariage 1815—Dubé Alexandre—Kam.

- V Benoit 1806-25 août Levêque Angélique
Benoit 1807-14 déc.; Angélique 1808-31 oct.; M.-Justine
1810-30 janv.; M.-Flavie 1812-7 mai; Benoit 1813-3 nov.
Charlotte 1815-5 juin; Joseph 1816-6 sept.; Henri
1817-25 déc.; M.-Adée 1819-20 nov.; Jean-Baptiste 1820
19 nov.; Emérence 1822-10 sept.; Paul 1824-4 av.; Adé-
laide 1826-8 janv.; Joseph 1828-4 mars.

- V Julie 1809 St-Pierre Dessaint Joseph—S.-A.

- V Jean 1812-27 juillet Paradis Julienne
Julienne 1813-23 juin; Jean 1814-18 oct.; Adélaide

1816-29 mars; Marie 1818-2 mars; Bruno 1820-11 juil.;
M.-Anne 1822-19 sept.; Henri 1824-20 oct.; Zacharie
1828-2 juin; M.-Delphine 1831-19 janv.; Jean 1833-15
sept.; Philomène 1837-29 nov.; Charles 1840-8 avril.

V Joseph 1813-1 mars Bonenfant Charlotte
M.-Angélique 1814-8 février

Deuxième Mariage 1818-23 nov.—*Levêque M.-Théotiste.*

J.-Cyprien 1819-16 sept.; Henri 1820-20 nov.; Benoit
1822-30 juil.; Joseph-Bruno 1824-27 mai; Jean-Paulin
1826-22 juin; Augustin 1837-23 décembre.

V Louis 1815-7 août Evêque M.-Joseph
M.-Priscille 1816-24 mai; M.-Justine 1817-25 av.; M.-
Priscille 1814-5 mai; Adélaïde 1820-1 sept.; Louis
1823-28 janv.; Georges 1825-9 fév.; M.-Esther 1826-
20 novembre

Deuxième Mariage 1844-23 juil.—*Boucher "Caron" M.-Jos.*

V André 1818-12 oct. Ouellet M.-Angélique
André 1819-23 sept.; Antoine 1820-21 déc.; Angéli-
que 1823-15 sept.; M.-Auzille 1825-15 janv.; M.-Osi-
the 1826-7 mars.

V Lambert 1827—Kam. M.-Louise Lebel
Catherine 1828-4 fév.; Joseph-Bruno 1829-14 janv.;
Domitille 1830-6 janv.; Esther 1831-11 mars; Lam-
bert 1832-14 mars; André 1835-12 septembre

PIERRE-BERNARD—JOSEPHTE LAVOIE

V Pierre 1800-9 sept. Gagnon M.-Charlotte
M.-Charlotte 1801-17 juin; Pierre-Bernard 1802;
Pierre 1804; M.-Josephte 1805; Augustin 1806-18
août.

V Charlotte 1800 Gagnon Joseph

V Marie 1806 Rioux Stanislas—T.-Pistoles

BASILE—M.-JOSEPHTE MORIN

- V M.-Josephte 1800 Levêque Patrice
veuf de Victoire Lavoie
- V M.-Louise 1802 Bérubé Romain
veuf d'Angélique Alexandre
- V M.-Anne 1803 Lavoie Augustin
- V Pascal 1804-9 janvier Bérubé Marie
M.-Julie 1804; Joseph 1806-13 mars; M.-Osithe 1807-
1 sept.; Félix 1809-22 janv.; Marcel 1810-30 déc.;
Pascal 1812-13 septembre.
- Deuxième Mariage* 1814-10 janv.—Corbin "Lacroix" Rosalie
M.-Sophie 1816-30 mars.
- Troisième Mariage* 1838-25 sept.—Lizotte Marguerite.
M.-Louise-Emma 1852-18 nov.;—Mont-Carmel.
- V Marguerite 1808 Courci Jean-Benoit—S.-A.
- V Catherine 1808 Levêque Pascal
veuf de M.-A. Lambert
- V M.-Reine 1817 Plourde Pierre

CHARLES—CATHERINE HUDON

- V Germain 1894-13 oct.;—S-Roch Charrois Geneviève
M.-Rosalie 1795-2 nov.; M.-Charlotte 1796-18 déc.;
M.-Priscille 1798-27 oct.; Emérence 1801-7 av.; Jean
Hilaire 1802; Bernard 1804; M.-Emélie 1806-22 mai;
Honoré 1808-7 mars; M.-Julie 1809-6 oct.; M.-Flo-
rence 1811-5 sept.; Joseph 1813-15 mars; J.-Cyrille
1815-6 av.; Basilice 1817-7 février
- V M.-Anne 1806 Levêque Charles

FRANCOIS—M.-JOSEPHTE OUELLET—S.-A.

- V Josephte 1792—S.-A. Bouchard Joseph—R.-O.
- V Jean-Baptiste 1806—S.-A. Gagnon Marie "Alexandre"

V Joseph 1807—S.-A. Michaud Dorothée

LOUIS—M.-ROSE HUDON

V Moise 1806-7 janvier Lebel M.-Anne
M.-Anne 1806-2 nov.; Louis-Moise 1808-10 sept.;
Maximin 1811-17 sept.; Ignace 1814-20 mars; Théo-
tiste 1817-26 janv.; Mathilde 1819-4 mai; Georges
1822-30 septembre

V Marguerite 1810 Paradis Firmin—Kam.
Deuxième Mariage 1821—Lebel J.-Baptiste—S.-A.

V Pascal 1812-13 av. Chamberland M.-Madeleine
Angèle 1813-25 août; François 1814-13 déc.; Pascal
1816-15 janv.; Augustin 1817-9 av.; M.-Lucie 1818-
21 oct.; M.-Justine 1820-1 janvier.

V Rosalie 1812 Paradis Jean-Baptiste—Kam.

V Louis 1818-3 août Jean "Pierre-Jean" Charlotte
Angèle 1819-14 juin; Joseph 1820-19 mars; Louis 1822-
10 déc.; Hubert 1825-5 mars; Henriette 1826-26 juil.;
Augustin 1828-16 mars; Emilienne 1829-5 déc.; M.-
Adèle 1831-28 fév.; Emérentienne 1832-2 fév.; Geor-
ge 1834-22 août; M.-Agnès 1835-14 déc.; M.-Arthé-
mise 1838-19 avril.

PROSPER—M.-ANNE LEVEQUE

V J.-Baptiste 1803-10 oct. Gagnon M.-Joseph
Honorine 1810-5 sept.; William 1812-7 mai.

V Prosper 1805—Kam. Bérubé Madeleine "Antoine"
Adélaïde 1816-20 août.

JOSEPH—THECLE BARD—S.-R.

V Angélique 1803 Bérubé Jean-Silvestre

V Joseph 1804-18 juin Levêque Véronique
Véronique 1805; Joseph 1806-8 déc.; M.-Lucie 1808-
14 sept.; M.-Priscille 1811-3 juin.

- V M.-Madeleine 1805 Migner Louis
 V M.-Théotiste 1808 Paradis Henri
 V Jean 1816-30 juillet Santerre Salomé
 Jean 1818-8 av.; Rosalie 1819-28 août; M.-Firmine
 1821-2 déc.; Joseph-Bruno 1823-12 août; Joseph-Tha-
 dée 1826-18 oct.; Georges 1828-13 av.; Michel 1831-
 12 août; Édouard 1835-22 fév.; Éusèbe 1841-25 mars.

JOSEPH—M.-MADELEINE HUDON

- V Germain 1803—Kam. Paradis Victoire
 J.-Narcisse 1803; M.-Auz.-Emilie 1805; Joseph-
 Magloire 1807-10 mars; Marie 1808-30 sept.; Antoi-
 ne-Stanislas 1810-1 fév.; Charles-Eusèbe 1812-12 janv.;
 J.-Germain 1813-13 octobre.
 V Marguerite 1806 Gagnon J.-Baptiste
 V M.-Louise 1806 Martin Raphaël
 veuf de M. L. Levêque
 V Charlotté 1809 Bérubé Pascal
Deuxième Mariage 1819—Gagnon Charles
 V M.-Josephite 1809 Lavoie Étienne—Kam.

DOMINIQUE—ANGÉLIQUE PELLETIER

- V Angélique 1806 Levêque Benoit
 V Marie 1807 Roussel Henri
 V Zacharie 1812-8 sept. D'Auteuil Isabelle
 Charles-Marcel 1814-26 sept.; Dominique 1816-2 sept.
Deuxième Mariage 1819—Kam.—Lebrun Antoinette.
 Benoit 1820-8 fév.; Zacharie 1820-21 déc.; Jean-Bru-
 no 1822-5 août; Louis 1823-29 août; Angélique 1825-
 14 fév.; Mathilde 1826-30 déc.; Vitaline 1828-9 mars;
 Jean-Eugène 1829-13 av.; Zacharie 1830-29 mai; Éu-
 sèbe 1831-19 juin; Adélaïde 1833-19 mars; Aglaé
 1835-10 oct.; Robert 1837-16 sept.; Fébronie 1840-8
 juin.

V M.-Judith 1814 Rossignol Frédéric
veuf de Radégonde Rioux

V Paul 1819-25 janv. Gagnon Brigitte
M.-Eléonore 1819-2 nov.; Paul 1820-4 août; J.-Paul
1822-5 fév.; Bruno 1823-4 déc.; M.-Zoé 1826-16 janv.
M.-Sara 1828-14 fév.; Henri 1830-6 av.; André 1832-
20 fév.; M.-Julienne 1833-8 av.; Alexandre 1835-8
mars.

Deuxième Mariage 1836-1 fév.—Gagnon “Belles-Isles” G.
Dominique 1836-29 déc.; Zéphirin 1838-15 sept.; Ar-
thémise 1839-21 nov.; Délina 1841-2 mars; Frs.-Xa-
vier 1842-14 av.; M.-Henriette 1843-18 mars; Jean
1844-23 juil.; J.-Victor 1848-11 novembre.

V Anastasie 1821 Lavoie Jean—Kam.

V Apolline 1824 Ouellet André

PATRICE—VICTOIRE LAVOIE

V Judith 1806 Bérubé Raphaël

V Vincent 1810-7 mai Emond M.-Théotiste
Louis 1811-25 février; Hyppolite 1813-24 août.

V Louis-Marie 1811-4 novembre Emond Julie
M.-Julie 1812-31 mai; M.-Florence 1813-4 mars; Ls-
Marie 1814-2 juin; J.-Théodule 1815-25 novembre.

Deuxième Mariage 1819-22 fév.—Malenfant Constance.

V M.-Joseph 1815 Levêque Louis

V Lambert 1816-16 nov. Paturel “Lepaturel” Henriette
Henriette 1819-2 déc.; Lambert 1821-20 fév.; Rachel
1822-19 août; Esther 1823-24 déc.; Joseph 1825-6 déc.;
J.-Clément 1829-23 fév.; M.-Justine 1820-13 nov.; J.-
Lambert 1832-2 mars; Benjamin 1833-14 nov.; Vitaline
1835-12 sept.; M.-Agnès 1837-2 février.

V Ignace ¹ 1818-23 novembre Rousseau Victoire

¹ Revalidé le 24 novembre 1825.

M.-Esther 1819-7 oct.; Basilice 1820-1 nov.; Domitille 1821-24 oct.; Ignace 1823-25 fév.; J.-Josaphat 1824-26 av.; M.-Victoire 1825-7 déc.; George 1828-24 fév.; Clément 1829-8 mars; J.-George 1831-25 av.; Benjamin 1832-27 août; Jean-1834-16 juil.; Henri 1835-28 sept.; Louis 1836-22 oct.; Rosalie 1838-10 av.; M.-Victoire 1840-18 mars; M.-Henriette 1841-9 mars; Arthémise 1842-2 mars; Pierre 1843-7 mai; J.-Amable 1844-18 nov.

V Marie-Louise 1822 Laplante Hyacinthe—S.-A.

V Héli 1823-6 oct. Leclerc M.-Ursule

PATRICE ci-dessus—JOSEPHTE LEVEQUE

V Hilaire 1827-17 nov. Souci Victoire
Joseph 1829-13 déc.; M.-Victoire 1831-28 av.; M.-Adèle 1832-24 mars; M.-Philomène 1837-4 septembre.

JEAN-BAPTISTE—JUDITH CHENARD

V Judith 1807 Hudon Gabriel—Kam.

V Elie 1815—S.-A. Lizotte Scholastique
Scholastique 1818-13 nov.; Elie-Théophile 1820-21 août

LOUIS—M.-JOSEPHTE MIGNER

V M.-Reine 1807 Dubé Nicolas

V Augustin 1809-20 novembre Hudon Angélique
Louis 1810-28 oct.; Augustin 1812-24 août; M.-Zoé 1813 19 nov.; M.-Emilie 1815-11 fév.; Hyacinthe 1816-9 juil.; Pierre 1818-1 av.; M.-Justine 1819-14 déc.; J.-Bruno 1821-7 sept.; Léocadie 1823-21 juil.; Jean-Baptiste 1825-1 mai; M.-Brigitte 1826-8 oct.; George 1828-24 av.; Antoine 1829-19 juillet.

V Louis 1818-19 octobre Emond M.-Théotiste
veuve de Vincent Levêque
Louis 1819-10 août; J.-Louis 1822-5 janvier.

V Joseph 1818-4 mai Hudon M.-Henriette

Deuxième Mariage 1823-12 mai—Lecôque Émérance.

M.-Basilce 1824-25 fév.; M.-Henriette 1825-21 av.;
Joseph 1826-4 oct.; Thomas 1828-15 mars; M.-Olympe
1829-23 sept.; Basilce 1831-29 juil.; Pierre-Charles 1833
16 av.; M.-Adèle 1835-2 fév.; M.-Onésime 1837-22 fév.;
J.-Nazaire 1840-30 octobre.

ALEXIS—M.-ANNE BOIS

V M.-Anne 1808 Bélanger Pierre

ATHANASE—C. THERINE DUMONT-GUERET

V Marcel 1809-13 fév. Courcy M.-Vitaline
Jean-Cyriac 1816-1 août.

PIERRE—M.-ANNE HUDON

V Théodule 1812-12 oct. Dumont M. Victoire
Théodule 1813-15 déc.; Milburge 1816-2 juil.; Eugène
1817-6 juil.; M.-Julie 1818-10 nov.; Guillaume 1820-15
fév.; M.-Vitaline 1822-2 juil.; J.-Bruno 1824-18 mai;
M.-Sophie 1826-14 av.; J.-Théodule 1828-2 mars.

V M.-Anne 1815 Côté Louis

V Anastasie 1820 Dionne François—Kam.

V Jean-Baptiste 1825-6 septembre Leclerc M.-Geneviève
Pierre J.-B. 1826-28 juin; M.-Georgina 1828-4 mai; Jean
Baptiste 1830-10 mai; M.-Justine 1832-13 janv.; M.-A-
déline 1833-23 juin; Marie 1834-5 nov.; Philomène 1836
6 déc.; M.-Bérénice 1840-21 juillet.

V Henri 1828—S-Roch¹ Pelletier Elizabeth
Jean-B. 1829-10 juin; Luce 1831-26 fév.; Priscille 1834-
16 mars; Magloire 1836-28 août; Henri 1838-24 juil.;
Théophile-Narcisse 1839-23 oct.; Fébronie 1841-6 juil.;
Emma 1842-26 déc.; Caroline 1844-29 août; Henri-Al-
fred 1847-9 déc.; Henri-Arthur 1849-4 juin; Alphonsine
1850-20 sept.; Henri-Arthur 1853-3 sept.; Joseph 1854-
26 décembre.

PIERRE—REINE MORIN

- V François 1804—S.-A. St-Pierre Petit Lucie-Julie
Théodore 1809-11 janv.; Marie 1814-30 juillet.

BENJAMIN "GERMAIN"—CHARLOTTE-A. OUELLET

- V Germain 1821—S.-A. Dionne Salomé "Antoine"
Henriette 1822-10 éccembre.
- V Benjamin 1822—S.-A. Martin Priscille "Henri"

IGNACE—M.-JOSEPHTE MAURIS

- V Germain 1813-14 juin Bérubé M.-Marguerite
Rémi 1814-30 août; Jean-Frs. 1815-22 nov.; Basile 1817-4
sept.; Pierre 1819-5 sept.; Bernard 1821-13 août; Cathe-
rine 1823-7 janv.; M.-Zoé 1824-16 oct.; Germain 1827-4
fév.; M.-Sara 1829-17 juin; Marcelline 1832-12 mars; J.-
Eusèbe 1839-23 février.
- V M.-Madeleine 1813 L'Italien Isidore—Kam.
- V Jean-Rémi 1815-6 novembre Plourde M.-Julie
M.-Josephte 1817-2 mars; Rémi 1818-15 juil.; Patrice
1820-18 janv.; J.-Eusèbe 1821-7 août; M.-Justine 1823-9
mars; Marguerite-Claire 1824-4 mai; J.-Pascal 1829-7
août; M.-Flavie 1831-15 février.
- V Marguerite 1820 Hudon Paul
- V Ignace 1826—S.-A. Pelletier Emilienne "Henri"
Arthémise 1836-12 août.
- V Sophie 1827. Gauvin Joseph

CLEMENT—M.-ANNE BERUBE

- V Marcel 1814-22 août Blondeau M.-Madeleine
Lucie-Léocadie 1816-8 mars; J.-Marcel 1818-13 av.; Jo-
seph 1820-18 fév.; Clément 1821-21 sept.; Onésime 1823-
24 mai; M.-Virginie 1827-26 août; Théophile 1829-24 fév.
Virginie 1830-10 juin; Joseph 1833-31 mars; M.-Salima

1835-11 juin ; Céline 1837-31 mai ; Zéphirin 1838-17 juin.

- V Vincent 1815-9 janvier Gagnon Marie
M.-Justine 1815-18 oct. ; Vincent-Bruno 1817-3 fév. ;
Jean-Luc 1819-11 janv. ; Joseph 1820-11 août ; Marcelline
1822-14 juin ; J.-Baptiste 1825-24 janvier.

CLEMENT ci-dessus—JULIE MICHAUD

- V Clément 1821-18 juin Dionne Julie
François 1822-11 juil. ; M.-Julie 1823-29 déc. Pierre-Clément
1828-29 fév. ; J.-Clément 1837-17 mai ; M.-Diana
1838-16 juil. ; Augustin 1840-5 déc. ; M.-Emma 1843-27
janvier ; M.-Hélène-Amélie 1845-1 nov. ; Émérentienne
1825-12 mai.

- V Hilaire 1826-10 av. Boucher M.-Félicité
M.-Hermine 1828-11 janv. ; Denise-Bibiane 1829-13 déc. ;
Marie-S. 1832-9 janv. ; M.-Flore 1834-10 janv. ; Robert
1835-1 juin ; Joseph-Théophile 1836-24 déc. ; M.-Ophydie
1839-11 av. ; J.-Hilaire 1841-26 février.

ZACHARIE—M.-MADELEINE MIGNER

- V Théotiste 1818 Levêque Joseph
veuf de Charlotte Bonenfant

- V Zacharie 1822-11 février Plourde Charlotte
J.-Cyprien 1823-17 mars ; Pierre 1824-28 juin ; Georges
1825-6 août ; Zacharie 1826-28 sept. ; M.-Esther 1827-20
sept. ; M.-Virginie ; 1828-18 nov. ; Frs.-Norbert 1830-30
mai ; M.-Adélaïde 1832-11 fév. ; M.-Henriette 1833-7 août
Marie 1834-4 août ; Urbain 1835-30 août ; M.-Flavie
1838-22 sept. ; M.-Démétrie 1841-27 janv. ; M.-Zoé 1842
7 mars ; Angélique 1843-23 juil. ; Hélène 1844-10 juil. ;
Eugénie 1846-4 août ; Clémentine 1848-11 juillet.

- V Antoine 1826-17 janv. Lebrun Angélique
Angélique 1826-27 oct. ; Louis 1827-21 oct. ; Hyacinthe
1828-18 oct. ; Jean-Baptiste 1831-1 fév. ; M.-Rébecca
1832-21 fév. ; M.-Adéline 1833-7 av. ; Domitille 1834-
18 juil. ; M.-Domine 1839-21 mars ; Narcisse 1840-8

août; Antoine 1841-13 octobre; Flavie 1844-15 avril.

- V Henriette 1828 Bérubé Jean-Baptiste
- V Clément 1831-13 juin Gauvin Marie
M.-Adèle 1832-7 av.; Jean-Théophile 1833-5 juin; Joseph 1836-27 fév.; Marie 1837-17 sept.; Joseph 1836-27 fév.; Marie 1837-17 sept.; Joseph-Elzéar 1840-10 fév.; Pierre-Amable 1841-1 mars; Thadée 1842-14 sept.; Joseph 1846-3 nov.; Philomène 1850-27 février.
- V Jean-Eusèbe 1832-17 juil. Beaupré M.-Brigitte
Jean-Eusèbe 1833-28 août; M.-Virginie 1835-3 fév.; Zacharie 1837-1 sept.; Frs.-Xavier 1840-13 déc.; Jean-Onésime 1842-28 oct.; Arthémise 1845-7 mars; M.-Tharsile 1847-17 mai; Louis-Alphonse 1852-28 mai.
- V Marie 1832 Ouellet Édouard

J.-FRANCOIS—ANGELIQUE HUDON

- V Jean-Frs. 1818-7 janv. St-Laurent Judith
veuve de Raphaël Michaud
- V Pascal 1819—S.-A. Dionne Henriette "Germain"
Adélaïde 1823-18 mai—S.-A.; M.-Priscille 1824-3 sept.—S.-A.

JEAN-FRANCOIS ci-dessus—ROSALIE PELLETIER

- V M.-Joseph 1824 Dionne Joseph—Kam.
- V Sophie 1826 Leclerc "Franc." Célestin—Kam.
- V Émérance 1829 Michaud André—S-André
- V Charles—Kam. Lebel Catherine
Charles-Démétrius 1846-12 nov.; Dominique 1848-10 av.; Charles-Sulpice 1850-20 août; Louis-Damase-Flo-rian 1851-11 décembre.

Deuxième Mariage 1855-13 février—Gagnon Priscille.

- V Dominique 1835—Kam. Pelletier M.-Claire
- V Apolline 1846 Pelletier Magloire—S.D.

- V Henriette 1846 Ouellet Jos.-Côme—S.-R.
V Germain 1855-19 fév. Levêque Philomène
Marie; Pantaléon; Wenceslas¹; Stella

JOSEPH—JOSEPHTE BOIS

- V Joseph 1821-29 janvier. Martin M.-Angélique
M.-Christine 1823-19 août.
Deuxième Mariage 1826-6 février—Bérubé M.-Angélique.

JOSEPH *ci-dessus*—M.-JOSEPHTE LEVEQUE

- V Isaïe 1840-13 octobre Emond Adélaïde
Adélaïde 1841-3 août; Luc-Isaïe 1844-12 juin; M.-A-
dèle 1846-20 av.; Mathilde 1849-1 janv.; Georgina 1851
2 fév.; Noël 1853-31 mars; Adèle 1854-9 mai; Jean-
Baptiste 1856-30 août; Alexandre 1859-25 juin.
V Euphrosine 1853 Pelletier Louis—S.-R.
veuf de Josephte Pelletier
V Domitille 1855 Babin Firmin—S.-Jean P.-J.
veuf de M. Ouellet

PIERRE—M.-LOUISE MICHAUD

- V Hilaire 1824—S.-A. Thiboutot M.-Clarisse
M.-Louise 1825-27 janv.; Julienne 1826-6 fév.; Hilai-
re 1827-12 nov.; Sara 1829-24 av.; David 1830-20 sept.
Flore 1832-26 janv.; J.-Salomon 1833-19 sept.; Pierre-
Frs. 1835-12 fév.; Virginie 1836-23 août; Philomène
1838-11 février.
V Marie 1822 Roussel Joseph
V Pierre 1827-9 janvier Lacombe Josephte
Adèle 1828-20 sept.; Julienne 1830-8 fév.; Clarisse 1831
25 juil.; Mathilde 1833-14 juil.; Pierre 1836-30 juin;
Philomène 1838-28 fév.; Charles 1840-25 juillet.

¹ Notaire. Il fut élu député du comté de Laval en juin 1908.

LOUIS—GENEVIEVE GAGNON

- V Pierre 1826-21 novembre Levêque Lucie
M.-Sara 1827-11 août; J.-Nazaire 1829-14 sept.; M.-
Flavie 1831-4 sept.
- V M.-Louise 1835 Wright William
- V M.-Clarisse 1852 Dumont Eusèbe
- V M.-Justine 1851 Dubé Bernard
- V Hilaire ? Michaud Angèle
Edouard 1828-13 av.; M.-Angèle 1829-16 nov.; M.-
Claire 1832-12 sept.; Joseph 1835-28 juin; M.-Flore
1836-17 juil.; Louis 1837-1 janvier; J.-Bénoni 1841-29
juin; Augustin 1844-25 av.; M.-Virginie 1846-13 juil.
- V Rémi 1827-26 fév. Hudon Véronique
Henriette 1828-13 janv.; Marguerite 1830-29 oct.; Tho-
mas 1832-19 sept.; Véronique 1833-31 oct. ; Michel
1836-15 mai.
- V M.-Josephite 1837 Corbin Louis
veuf de Perpétue Thibault
- V Marie 1844 Mignot-Labrie Joseph
veuf de M.-L. Gagnon

PASCHAL—M.-ANNE LAMBERT "dit AUBIN"

- V. M.-Anne 1821 Hudon Antoine
- V Paschal 1822-14 oct. Ouellet Véronique
M.-Emélie 1823 ; Marie-Augélique 1824-20 mai ;
M.-Véronique 1825-13 sept.; M.-Lucie 1827-8 juillet;
M.-Domine 1828-18 nov.; Pascal 1830-13 juin; M.-Do-
mine 1832-1 mars; Marie-R. 1833-15 av.; Étienne 1834-
3 déc.; Marie 1836-15 mai.
- V Louis 1822—S.-A. Thiboutot Thècle
M.-Louise 1823-5 juin; Marie 1824-7 novembre.
- V Jean 1826-21 novembre Caillouet Judith

PASCAL ci-dessus—CATHERINE LEVEQUE

- V George 1837-28 novembre Bérubé Léocadie
M.-Léocadie 1840-10 oct.; M.-Arthémise 1841-18 nov.;
Joseph 1842-3 nov.; Lazare 1844-1 août; Melvine 1845-
23 oct.; Arthémise-M. 1847-1 août; J.-Lazaré 1848-
31 déc.; Louis-Achille 1850-18 mai; Philomène 1852-
24 mars.
- V Charlotte 1840 Bérubé Pascal
- V François 1849-8 mai Chouinard Sophie
M.-Malvina 1850-9 fév.; Elizabeth 1851-25 avril.

RENE—M.-FRANCOISE MORNEAU—Kam.

- V Alexis 1818—Kam. Dubé Marie-Joseph

JEAN-FRANCOIS—BRIGITTE GAGNON

- V Brigitte 1819—Kam. Madore-Lap. Augustin
- V Germain 1824—Kam. Bérubé Marcelline
- V Angèle 1822 Dubé Pierre
- V M.-Louise 1834 Levêque Stanislas

PIERRE—M.-LOUISE PELLETIER

- V M.-Christine 1822 Boucher J.-B.
- V Antoine 1825-11 janvier Rousseau Brigitte
Henri 1825-30 sept.; M.-Esther 1826-3 nov.; M.-Ma-
thilde 1828-21 mai; George 1829-24 sept.; Magloire
1831-7 août; M.-Clarisse 1833-16 oct.; Ombéline 1836-
11 av.; Frs.-Michel 1837-29 sept.; Philomène 1839-17
juin; M.-Flavie 1842-10 août; Virginie 1844-2 juin; J.-
Magloire 1848-3 avril; Jules 1850-16 février.
- V Cyriac 1831-22 août Labissonnière Anastasie
M.-Flore 1832-21 août; J.-Cyriac 1834-11 août; Joseph
1836-25 mai; Pierre 1837-20 sept.; Louis 1839-30 nov.;
Prudent-Achille 1842-4 avril.

Deuxième Mariage 1843-4 novembre—*Bérubé M.-Maxime.*
Caroline 1844-20 juillet.

V Catherine 1837 Migner Vincent
veuf de M. Boucher

V Narcisse 1837-22 août Dubé Honorine
Pierre-Edouard 1838-26 avril.

Deuxième Mariage 1844-19 février—*Sauterre M.-Beaume.*
M.-Beaume 1844-17 déc.; M.-Eulalie 1846-20 août;
Achille 1848-24 av.; M.-Adéline 1849-11 déc.; Charles-
François 1852-1 juillet.

V Louis 1844-19 fév. Dubois Louise
Augustin 1845-28 décembre.

V Honoré 1839—S.-A. Pinel M.-O.

AUGUSTIN—THÉRÈSE B.IRD

V M.-Thérèse 1823 Boucher Olivier

V Mathilde 1831 McLure J.-B.—Ile-Verte

V Augustin 1834-8 avril Laplante Julie
Augustin 1834; Georges 1836-16 juin; Louis 1837-18
août.

V Théodore ? Hudon Olympe-Hélène
Théodore 1838-19 déc.; Philomène 1840-2 oct.; Lucie
1845-24 fév.; Louis-Pantaléon 1850-6 avril.

PIERRE-CLEMENT—MARGUERITE ROUSSEAU

V M.-Euphrosine 1826 Cyr Clément—Madawaska

V Antoine 1827—Kam. Morneau Flavie
Flavie 1828-24 mars; Pierre-Clément 1830-24 janvier.

ISIDORE—MADELEINE PELLÉTIER

V François—S.-R. Lizotte M.-Thérèse
Nicolas; Zoé; M.-Louise—S.-R.

JOSEPH—M.-JOSEPHTE DUBE

- VI Angélique 1803 Dumont Henri
 VI M.-Josephte 1809 Levêque Joseph
 veuf de Josephte Bois
 VI Isaac 1815-16 août D'Anjou M.-Victoire
 Émérance 1816-15 nov.; M.-Victoire 1818-16 mai.
Deuxième Mariage 1820-26 juin—Chauret M.-Victoire.

JEAN-FRANCOIS—VICTOIRE BOUCHER

- VI Marie 1805 Bérubé André—S.-A.
 VI Angélique 1814 Dionne Henri

IGNACE—CHARLOTTE GRONDIN

- VI M.-Rose 1809 Martin Paul
 VI Isaac 1812-24 août Cimon Julie
 Jean-Martial 1814-22 août; Georges 1816-1 janv.; J.-
 Nazaire 1820-2 août; M.-Zoé 1822-11 juil.; Émérance
 1824-17 sept.; Jean-Prudent 1826-6 sept.; Jules 1829-
 15 avril; Louis-Bruno 1831-22 oct.; M.-Julie 1834-12
 sept.; Charles 1838-7 avril.
 VI Charlotte 1815 Meunier Joseph
 VI Rémi 1826 Dubé Séraphine
 M.-Sara 1828-19 juin; M.-Henriette 1830-15 av.; J.-
 Nazaire 1833-29 juillet.
 VI Ignace 1826-28 novembre Dubé Geneviève
 Jean-Octave 1827-26 août; Cyprien 1829-6 mars; Sy-
 froi 1830-3 juin; Alphonse 1831-9 août; M.-Claire
 1832-18 sept.; Narcisse 1833-29 oct.; M.-Bérénice 1834
 7 déc.; Joseph 1836-7 fév.; M.-Justine 1837-18 juil.;
 Jean-Simon 1839-15 fév.; Georges 1840-8 juin; J.-Mi-
 chel 1841-29 sept.; M.-Eugénie 1843-13 février.
 VI Adélaïde 1826 Leclerc André—S.-A.

FIRMIN—ROSE OUELLET

- VI Jean-Baptiste 1841-25 novembre Morin Ombéline
Ombéline 1842-29 sept.; M.-Adéline 1843-16 juil.; M.-
Itha 1845-30 mai; Pierre-Vivaldi 1850-6 juil.; Jos.-Lac-
tance 1852-22 janvier.

JEAN-BAPTISTE—EUPHROSINE BERUBE

- VI Anastasie 1814 Dubé Vincent
VI M.-Céleste 1818 Levêque Benjamin—S-André
VI M.-Sophie 1822 Martin Antoine—Kam.

P.-PAUL—M.-MADELEINE LEBRUN

- VI Olivier 1813-3 mai Boucher M.-Madeleine
Radégoñde 1814-29 av.; Paul-Olivier 1815-21 juin;
Thomas et François 1817-23 mars; J.-Honoré 1818-13
mars; M.-Domine 1819-15 juin; Émérence 1821-20 mars
M.-Basilice 1822-1 juin; Michel 1823-27 sept.; M.-Vic-
toire 1824-19 nov.; J.-B.-Noël 1826-21 fév.; Jeau-Mar-
tial 1827-27 mars; M.-Virginie 1828-22 mai; M.-Lucie
1830-22 sept.; M.-Émélie 1832-9 février.
- VI Laurent 1820—Kam. Plourde Angélique

THEODORE—OLYMPE HELENE HUDON—"S-Pac."

- VI Théodore—St-Pac. Chamberland Hénédine
Théodore 1865-1 février.

JEAN-VINCENT—M.-CECILE MOREAU—Kam.

- VI Joseph 1822—Kam. Leclerc Eléonore
VI Jean 1826—Kam. Hudon Euphrosine

JEAN—BRIGITTE PLOURDE

- VI Brigitte 1816 Thiboutot François—S.-A.

- VI Marcel 1819—S.-A. Thiboutot Christine
M.-Christine 1820-8 août; Marcelline 1821-24 déc.;
Jean-Baptiste 1823-25 oct.; M.-Christine 1825-30 juil.
- VI Pierre 1828—Kam. Côté Marie
Octavie 1834-20 août.
- VI Olivier 1830-15 novembre Levêque Catherine
Marie 1831-13 juin; J.-Olivier 1832-14 mai; M.-Angé-
lique 1835-12 sept.; M.-Hermine 1837-24 av.; Robert
1838-28 sept.; M.-Esther 1842-8 janv.; M.-Clémentine
1843-30e mai; Ombéline 1844-8 juil.; Marie-Flavie
1846-21 septembre
- VI André 1831-14 fév. Bérubé Émérance
André 1831-1 déc.; Jean-Basile 1834-11 sept.; M.-É-
mémentienne 1836-13 nov.; M.-Philomène 1838-4 août;
Joseph 1847-6 octobre.
- VI M.-Victoire 1853 Bérubé J.-B.
veuf de Céleste St-Pierre "Petit"—S.-A.

GERMAIN—CATHERINE PLOURDE

- VI. Catherine 1830 Levêque Olivier
- VI Anastasie 1832 Bérubé Augustin
- VI Joseph 1839—S.-A. Roy Angélique
Joseph 1839-19 déc.; Saul 1841-24 janv.; Charles-Frs.
1842-14 juin; Jos.-Bruno 1844-31 mai; Germain 1845-
1 nov.; M.-Louise 1847-25 av.; Angélique-Georgina
1849-4 fév.; M.-Emma-Paméla 1850-13 août; M.-Om-
béline 1853-8 avril; M.-Eulalie 1854-21 oct.; M.-Vir-
ginie 1856-29 fév.; J.-Germain 1857-26 novembre.
- VI Germain 1842-18 octobre Levêque Esther
Germain 1843-6 août; Jean-B. 1844-10 nov.; Charles-
Zéphirin 1846-13 av.; François 1847-6 juin; M.-Esther
1848-26 juil.; Pierre 1850-25 av.; Esther 1851-22 sept.
- VI Jean 1847-15 février D'Anjou Esther
Jean 1847-10 déc.; Joseph 1850-16 av.; Frs.-Xavier
1851-7 août.

VI Ombéline 1848 St-Laurent Joseph

JOSEPH—MADELEINE LAVOIE

VI Adélaïde 1821 Gagnon Clément

Deuxième Mariage 1833—Richard Jean-Baptiste

VI Pierre 1829-2 mars Maurais Osithe
M.-Rose 1830-5 mars; Pierré 1832-3 juil.; M.-Justine
1833-9 novembre.

VI M.-Osithe 1830 Bérubé Edouard

VI Marcelline 1833 Caron Benjamin

VI Séraphine 1838 Dumais Jean-Frs-Bénoni—Kam

VI Priscille 1838 Bérubé Louis

VI Joseph 1835—Kamouraska Morneau M.-Zoé
Philomène 1837-11 juin; Joseph 1838-20 déc.; Fébro-
nie 1840-10 février.

Deuxième Mariage 1841-16 février—Gagnon Domine
Céline 1843-9 juin.

Troisième Mariage —S.-A.—Roy Elise.

Vital-Antoine 1847-28 avril; Elizabeth 1848-22 juil.;
Émilie-Anne-Rosalie 1851-10 août; Marguerite-Henriet-
te-Stéph. 1853-21 av.; Clovis 1856-15 janvier.

JOSEPH *ci-dessus*—M.-MADELEINE PLOURDE.

VI Louis 1848-2 mai Caron M.-Olive
Joseph 1849-4 av.; Georgina 1850-17 fév.; Alfred-Isaac
1851-24 janvier.

LOUIS—MARIE GAGNON

VI Emérence 1840 Miville François

VI Thomas 1841-6 juillet Hudon M.-Françoise
Sara 1844-27 mars; M.-Justine 1846-30 mars; M.-Sara

1848-1 janv.; M.-Françoise-Adéline 1850-19 mai; Thomas 1852; François—S.-P.

ELOI—M.-FELICITE ROY

- VI Eloi 1847-15 février Plourde Séraphine
Deuxième Mariage 1882—St-Pac.—Dionne M.
- VI M.-Domine 1847 Dionne Stanislas
veuf de Honorine Morneau

GABRIEL—MARGUERITE BERUBE

- VI Etienne 1829—S-Paschal Blier Marcelline
Virginie 1830-5 juil.; Flavie 1832-3 sept.; Etienne 1834-
27 mars; Arthémise 1841-18 fév.; Louis-Alphonse 1843
1 août; François 1845-3 nov.; Octave 1849-9 novembre.
- VI Marguerite 1831 Lavoie J.-B.—S.-Pascal
- VI Anastasie 1835 Gagnon Odilon—Riv.-du-Loup
- VI Léocadie 1835 Dumais Edouard—Kam.
- VI Paul 1841 Massé Anastasie
- VI Gabriel 1842-11 janvier Lavoie Clarisse
- VI J.-Baptiste 1842-18 oct. Levêque M.-Louise
- VI Ignace—S-Paschal 1846-23 juin Massé Virginie
Jean.
- VI Elizabeth 1846 Levêque Thomas—S-André
- VI Louis—S-Pascal Voyer M.

JEAN-PIERRE—JULIENNE PLOURDE

- VI Pierre 1829-20 octobre Sirois Auzille "Osithe"
M.-Eulalie 1830-27 déc.; J.-Théodore 1832-6 sept.;
Thos-Boniface 1834-17 mai; J.-Pierre 1836-29 av.; M.-
Philomène 1837-1 juil.; M.-Arthémise 1839-17 janv.; J.-
Syfroi 1840-6 mars.

- VI Stanislas 1834-7 janvier Levêque M.-Louise
J.-Damase et J.-David 1835-13 janv.; M.-Virginie 1837-
21 fév.; M.-Apolline 1839-2 juin.
- VI Canut 1835-13 janvier Dumais Émérance
- VI Agnès 1840 Dumais Julien
veuf de Angèle Pelletier
- VI Séraphine 1841 Martin Raphaël—Cacouna
veuf d'Angélique Dumais
- VI Jean "Joannem"—S.-D. Plourde Justine
- VI Joseph—S.-D. 1842-5 juil. Dubé Christine

VINCENT—MARIE GAGNON

- VI Justine 1835 Migner Benjamin—S.-A.
- VI Marcelline 1845 Michaud Félix—S.-A.

BENOIT—ANGÉLIQUE LEVEQUE

- VI Angélique 1832 Michaud Cyrille—S-André
- VI Justine 1835 Miville Jean
- VI Émérance 1843 Dumais Augustin—Kam.
- VI Benoit 1845-26 août Hudon Elizabeth
Benoit-Octave 1846-9 sept.; J.-Achille 1847-30 déc.;
J.-Eusèbe 1849-2 nov.; M.-Eliza-Céline 1850-8 déc.;
Thomas; Pierre.

Deuxième Mariage—Saint-André—M.-Sophie Nickner.

Joseph; Amélie; François; Marie; Phydime; Louis;
Mathilda.

- VI Noël 1847-2 février Chénard M.-Gorgonie
Marie 1848-5 juin; J.-Noël 1850-8 mars; M.-Vitaline
1851-2 mars.

LOUIS—CHARLOTTE JEAN

- VI Sophie 1835 Roy Étienne—S-Pascal

PASCAL—MARIE BERUBE

- VI Julie 1822 Hudon Antoine
 VI Joseph 1827-24 juillet Hudon Marie
 Bruno-Auguste 1847-5 avril.
 VI Auzille 1825 Gagnon "Belles-Isles" Eloi
 VI Félix 1839-15 janvier Chauret Christine
 veuve de Jean Bérubé
 Christine 1840-31 janv.; Apolline 1842-14 mai; Félix
 1843-18 sept.; Bruno 1846-8 mai

PASCAL *ci-dessus*—MARIE-ROSALIE CORBIN

- VI Marie 1836 Lizotte André

GERMAIN—GENEVIEVE CARROIS

- VI Charlotte 1820 Fortin Pierre-Amand—S-Jean P. J.
 VI Rosalie 1821 Dupéré Édouard
 VI Émérence 1823 Levêque Joseph
 veuf de Henriette Hudon
 VI Bernard 1831-8 février Santerre Marcelline
 M.-Beaume 1831-7 nov.; Émérence 1833-21 mars; Na-
 zaire 1834-7 nov.; M.-Flavie 1836-22 av.; Arthémise
 1837-27 oct.; Thos-Stanislas 1839-21 sept.; M.-Virgi-
 nie 1841-21 juin; Louis-Bernard 1843-7 fév.; Zéphirin
 1844-8 mai; Germain 1846-2 janv.; Achille 1847-22
 nov.; Charles 1849-11 juil.; Adèle 1851-19 juil.
 VI Julie 1831 Vaillancourt Jean
 VI Honoré 1838-24 fév. Bérubé Delphine
 Germain 1839-10 av.; Thomas 1840-30 juil.; Frs.-Théo-
 dore 1842-20 janv.; Athais 1843-25 avril.
 VI Florence 1844 Santerre Eloi—S.-D.
 veuf d'Émélie Plourde

ANSELME—ROSALIE EMOND

- VI Edouard 1821-12 nov. Ouellet Madeleine
Anselme 1822-9 août; M.-Auzille 1824-21 mars; Éli-
zabeth 1825-14 août.
- VI Pierre 1823-24 novembrhre Lebel M.-Louise
Henriette 1824-30 oct.; M.-Emilie 1826-30 janv.; Pier-
re 1827-4 mai; M.-Dillie "Athalie" 1830-6 fév.; Isaac
1831-31 juil.; M.-Cécile 1832-31 déc.; Narcisse 1834-23
août; M.-Virginie 1838-20 mai; M.-Luce 1839-13 oct.
- VI Sophie 1836 Rivard Georges—S-Pascal
- VI Julienne 1837 Wright Richard

J.-CHARLES—MARIE-LOUISE PLOURDE

- VI Edouard 1822-14 janv. Gagnon Angélique
veuve de Fabien Hudon
Zéphirin 1822-28 oct.; Damase 1823-20 nov.; Mathilde
1825-21 fév.; George 1826-11 mars; Cléophas 1827-30
av.; M.-Angélique 1828-14 sept.; Polycarpe 1831-4 fév.;
J.-Nestor 1832-18 mai; J.-Edouard 1834-6 juin; Marie
1836-28 mars.
- VI Benjamin 1818-26 oct. Levêque M.-Céleste
Michel 1819-26 sept.; J.-Narcisse 1820-18 août; J.-Bru-
no 1821-15 déc.;

Deuxième Mariage 1823-26 août—Roy "Desj." M.-Marguerite

- VI Michel 1812—Kam. Leclerc Ursule
J.-Nazaire 1813-18 août; M.-Victoire 1814-23 oct.; M.-
Euphrosine 1816-22 fév.; Michel 1817-25 mai; M.-Cla-
risse 1819-23 novembre; M.-Florence 1821-26 avril.
- VI Lucie 1826 Levêque Pierre Louis

PIERRE—M.-THECLE DUMAIS

- VI Christine 1825 St-Onge Pierre
- VI M.-Luce 1828 Lebel Honoré

- VI M.-Victoire 1833 Dionne Ubalde
 VI M.-Louise 1842 Levêque J.-Baptiste
 VI Magloire 1843-21 fév. Hudon M.-Adèle
 Louis-Magloire 1844-20 novembre.

JEAN-BAPTISTE—MARGUERITE HUDON

- VI Jean-Baptiste 1828-5 août Martin M.-Josephite
 VI Aurélie 1835 Roussel Pierre

ELIE—CHARLOTTE HUDON

- VI Hortense 1829 Tardif Théophile—Kam.
 VI M.-Anne "Deliante" 1836 Levêque Paul "Hyppolite"
 VI Charlotte 1838 Michaud Joseph—S-André
 VI Louis 1841-4 mai MM Clermont M.-Adéline
 M.-Luce 1843-20 janv.; M.-Onésime 1845-28 janv.; Ls-
 1847-18 août; Pierre-Charles 1849-29 juin; François
 1851-12 sept.; Eliza 1852-1 octobre.
 VI Jean-Baptiste—S-Anne Hudon Marie
 Jean-Baptiste; George—S.-Pac.

MARCEL—M.-MADELEINE BLONDEAU

- VI Léocadie 1836 Gagnon Pierre-François
 veuf de M.-Beaune Dubé
 VI Clément—S-Jean P. J. Miville M.-Adéline
 Charles-Cléophas 1843-30 juin; M.-Justine 1844-11
 déc.; Joseph-Thadée 1847-20 fév.; Alphonsine 1848-10
 juin; Clément-Alphée 1849-20 déc.; M.-Adéline 1851-
 17 mars; Onésime 1852-19 nov.; M.-Pélagie 1854-28
 juin; M.-Adéline 1856-3 janv.; Montézuma 1857-31
 juil.; Clément 1859-5 janv.; Charles-Clément 1860-26
 mai; Marie 1862-15 juil.; Joseph-Emile 1865-21 nov.
 VI Emérence 1846 Gagnon Thomas

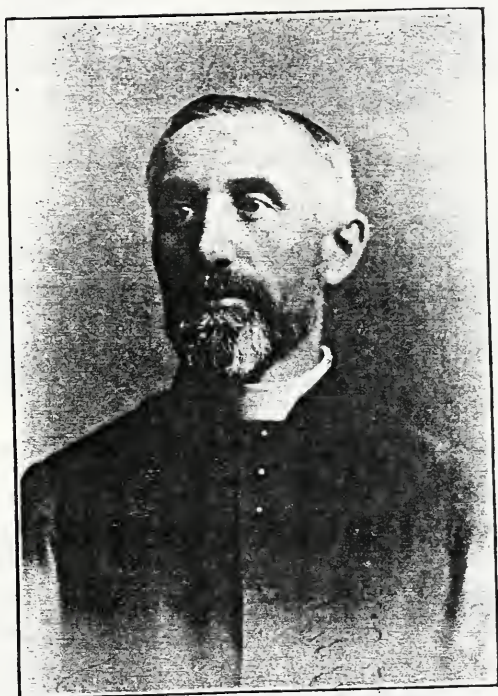

Révérend M. Ad. MICHAUD

- VI Virginie 1848 Chamberland Rémi
- VI Marcel 1851-8 juil. Gagnon "Belles-Isles" Marie
Augustin 1853-3 fév.; Louis 1854-21 juin; Clémentine
1855-1 nov.; Luc 1857-16 mars; M.-Léontine 1860-22
mars; Marcel 1862-6 janv.; M.-Georgina 1864-29 mars;
Joseph-Marcel 1865-19 sept.; M.-Georgina 1868-26 juin;
Pierre-Clément 1869-6 septembre.
- VI Joseph 1855—S.-A. Gaumont M.-Louise
- VI Zéphirin 1866-16 janv. Pelletier Arthémise
Zéphirin 1848-23 sept.; Eugénie 1849-25 sept.; Georges
1850-14 déc.; J.-Alfred 1852-29 novembre.

VINCENT—M.-THEOTISTE EMOND

- VI Paul "Hyppolite" 1836-18 oct. Levêque M.-Anne
J.-Elie 1837-7 nov.; Pierre-Paul 1839-11 août; Louis-
Octave 1841-5 juin; Pierre-Achille 1843-4 fév.; M.-Mo-
deste 1844-25 juin; M.-Victoire 1845-25 déc.; M.-Léa
1849-6 av.; J.-B. 1850-19 juin; M.-Louise-Emma 1852-
20 mai; Jean-Baptiste 1854-9 février.

CHARLES—M.-ANNE LEVEQUE

- VI Louis 1838-1 mai Dumais Victoire
M.-Anne 1839-12 mars; Louis 1840-28 sept.; J.-Louis
1841-29 octobre.
- VI François 1841-13 septembre Pelletier Sophie
J.-Thomas 1851-6 avril

GERMAIN—VICTOIRE PARADIS

- VI M.-Auzille 1823 Gauvin Augustin

RAPHAËL—M.-LOUISE MIGNOT-LABRIE

- VI Eléonore 1820 Gagné J.-B.—l'Islet

JEAN—JULIENNE PARADIS

- VI Jean-Ponce 1838-20 novembre Chapais Aurélie
Céline 1840-7 janvier.
- VI Julienne 1838 Courci Joseph—S.-A.
- VI Marie 1856 Aubut Guillaume
- VI Henri 1847-5 octobre Fortin Charlotte
M.-Henriette 1848-18 juin; M.-Léopoldine 1849-23 nov.

AUGUSTIN—M.-ANGELIQUE HUDON

- VI Jean M.-Louis 1838-4 sept. Levêque-Clarisse
M.-Philomène 1837-5 août; J.-Louis 1841-25 fév.; J.-
Pierre 1843-3 janv.; Noël 1844-24 déc.; Joseph 1847-15
janv.; J.-Isale 1849-20 fév.; Joseph-Martial 1851-18
mai; M.-Clarisse 1852-5 janvier
- VI Virginie 1844 Roy "Desj." Bruno—S-Pascal.
- VI Pierre 1845-4 novembre Gagnon Claire
Pierre Alfred 1846-25 août; M.-Thaïs 1852-25 sept.;
Ombéline 1854-10 fév.; Edouard-Encline 1855-10 sept.;
J.-Augustin et J.-Auguste 1856-13 sept.; Charles-Encline
"Laughlin" 1858-6 av.; Marie 1859-18 août; M.-A.-Sté-
phanie 1860-2 nov.; M.-Alphonsine 1861-13 nov.; M.-
L.-Hermandine 1862-15 novembre.
- VI Augustin 1846-28 juillet Chamberland Henriette
Augustin 1847-5 sept.; M.-Henriette 1849-23 fév.; M.-
Eliza 1850-23 novembre; J.-Alexis 1852-18 juillet.
- VI Léocadie 1847 Lavoie Urbain—S.-D.

ZACHARIE—ELIZABETH D'AUTEUIL

- VI Marcel 1839-29 janvier Plourde Julienne
M.-Julienne 1840-25 mai; Marcel-Zacharie 1842-2 av.
- VI Dominique 1845-26 août Pearson Marcelline
M.-Marcelline 1846-26 sept.; Dominique 1847-4 nov.;
J.-Pierre 1849-29 juin; J.-Zacharie 1851-2 mai; Chs-

Frs.-Euclide 1863-15 juin.

ZACHARIE ci-dessus—ANTOINETTE LEBRUN

VI Adélaïde 1852 Plourde Denis

LOUIS—MARIE—JULIE EMOND

VI Louis 1840-21 janvier Chamberland Louise
Deuxième Mariage 1842-30 août—Massé Henriette.

IGNACE—VICTOIRE ROUSSEAU

VI Esther 1841 Levêque Basile

VI M.-Domine 1843 Levêque Pierre-Héli

VI Ignace 1848-15 août Levêque Catherine
David 1849-13 juin; M.-Vivaldine 1850-2 déc.; Mar-
guerite 1851-7 décembre.

GERMAIN—MARGUERITE BERUBE

VI Basile 1841-30 juin Levêque Esther
Basile 1842-28 fév.; M.-Vitaline 1843-7 mai; M.-Esther
1844-2 nov.; Thomas 1849-28 av.; J.-Auguste 1850-14
juillet.

VI Pierre 1843-11 juil. Plourde Adélaïde
M.-Adélaïde 1844-27 août; M.-Henriette 1845-14 déc.;
Pierre 1848-19 av.; J.-George 1849-16 mars; Hyppolite
1850-17 mars; M.-Adélaïde 1851-11 mai.

VI Bernard 1844-26 mai Rochefort Henriette
J.-Bernard 1845-11 nov.; Henriette-Héloïse 1847-6 oct.;
Charles-Désiré 1849-16 novembre; Jean 1851-19 sept.

VI Zoé 1846 Bélanger Benjamin
veuf d'Esther Rousseau

VI Catherine 1848 Levêque Ignace

- V. Germain 1852-23 fév. Ouellet Adèle
Germain 1852-3 déc.—S.-Pac.
- VI Marcelline 1852 Dionne Vincent

LAMBERT—HENRIETTE LEPATUREL

- VI Esther 1842 Levêque Germain
- VI Rachel 1844 Levêque Eusèbe
- VI Joseph 1850-29 janv. Gagnon "Bel." M.-Luce
Joseph 1851-22 janv.; M.-Lucie 1852-15 octobre.
- VI Agnès 1862 Gosselin Louis

LOUIS—THEOTISTE EMOND

- VI Louis 1843-18 sept. Hudon Sophie
M.-Céline 1845-11 janv.; Pierre-Achille 1846-7 sept.;
Auguste 1848-24 août; M.-Sophie 1851-30 septembre.

JEAN-REMI—JULIE PLOURDE

- VI Pierre-Héli 1843-10 janv. Levêque M.-Domine
Arthémise 1843-18 nov.; J.-Rémi 1844-21 déc.; Eugénie
1846-20 janv.; M.-Arthémise 1849-16 av. ; Virginie
1852-2 janvier.
- VI Eusèbe 1844-6 fév. Levêque Rachel
Eusèbe 1844-20 déc.; Joseph 1846-9 mars; Arthémise
1847-1 mars; Vitaline 1848-23 août; Frs.-Xav. 1849-17
nov.; Hyppolite 1851-5 mars.
- VI Flavie 1846 Dubé Noël
- VI Justine 1866 Hudon Narcisse
veuf de Louise Lavoie

JOSEPH—ANGÉLIQUE MARTIN

- VI Christine 1844 Plourde. Georges

JOSEPH ci-decussus—ANGELIQUE BERUBE

VI Angèle 1855 Lavoie André

JEAN—SALOMEE SANTERRE

VI Rosalie 1845 Lizotte Pierre

VI Jean 1847—S.-A. Pelletier M.-Louise

MOISE—M.-ANNE LEBEL

VI Moïse 1832—S-Paschal Hudon M.-Anne
Athais 1833-13 av.; Christine 1834-4 déc.; Angèle 1836-
24 novembre.

VI M.-Anne 1831 Lebel Gédéon—Trois-Pistoles

VI Ignace 1839 Lavoie Pétronille
J.-Baptiste 1841-27 janvier.

VI Maximin—Kam Lavoie Sophie
Marie 1841-22 janv.; Frs.-Xav. 1848-5 déc.; J.-Arsène
1850-28 mai.

VI Georges 1848-7 novembre Boucher Marie
Georges 1849-1 août; Ls-Elzéar 1850-20 août; Georgi-
na; Marie; Ferdinand.

VI Marie 1851 Dionne Pierre
veuf de M. Caron—S.-A.

JOSEPH—EMERENGE LEVEQUE

VI Henriette 1847 Souci Germain—S.-D.

VI Joseph 1848 Plourde M.-Joseph
M.-Basilice 1850-19 déc.; Catherine-Fébronie 1852-18
av.; François—S.-Pac.

JOSEPH—M.-THEOTISTE LEVEQUE

VI Joseph 1847-26 juil. Leclerc Marie

Jos.-Cyprien 1848-18 mai; M.-Philomène 1849-22 av.;
M.-Hermine 1851-24 janvier.

- VI François 1852-26 janvier Milliard Virginie
VI Cyprien—S.-A. Migner-Lagacé M.-Geneviève

LOUIS—JOSEPHTE LEVEQUE

- VI Louis 1848-9 mai. Bard Rose
M.-Virginie 1849-15 fév. François 1850-1 nov.; Geor-
ges 1852-16 mars.
VI Esther 1849 Pelletier "Antaya" Pierre—S.-A.

ZACHARIE—CHARLOTTE PLOURDE

- VI Adélaïde 1848 Chénard Michel
VI Georges 1851-25 nov. Bélanger Domine
Julienne 1852-2 oct.; Georges 1857-15 juil.—S.-Pac.
VI Zoé 1869 Roussel Louis

PAUL—BRIGITTE GAGNON

- VI Zoé 1846 Milliard Louis
VI Paul 1849-16 octobre Gagnon Charlotte
M.-Brigitte 1851-26 dé-cemboe

CLEMENT—JULIE DIONNE

- VI Mathilde 1849 Drapeau Georges—S.-Pascal
VI Théodore 1857-13 janv. Paradis Adèle
M.-Adèle-Aimée 1857-13 déc.; Jos.-Théodore 1859-22
nov.; M.-L.-Joséphine 1861-1 janv.; Joséphine 1862-21
nov.; Eugénie-Léda 1864-13 oct. ; M.-Alice-Rosalie
1867-19 août; M.-L.-Léontine 1870-8 février.

JEAN-BAPTISTE—MARIE LECLERC

- VI Georgina 1850 Picard Prudent

- VI Justine 1856 Grondin Pierre—S.-A.
 VI Bérénice 1886 Boucher Pierre-Paul—l'Islet
 veuf de Henriette Kérouack
 VI Pierre—S.-A. Picard Victorine
 J.-B.-Auguste 1858-31 mars; M.-Eugénie 1859-31 mars;
 Joseph 1861-24 mai; M.-Justine 1862-3 oct.; Ls-Frs.-
 Maglorius 1864-27 av.; Aimée 1865-5 oct.; Philomène
 1867-31 mai; Eustache-Arthur 1869-25 mai; Marie 1871
 27 nov.; Pierre-Ludger 1873-30 juil.; Jos.-Pierre-Hen-
 ri 1875-12 sept.; Pierre-Frs-Magloire 1877-26 mai;
 Barthélémi-Ludger 1883-24 août 1883-24 août.

HENRI—ELIZABETH PELLIÉTIER

- VI Priscille 1854 Huot dit St-Laurent Edouard—Lévis
 VI Emma 1862 Dubé Octave—S.-Pac.
 , *Deuxième Mariage* 1873—Levêque Hégésippe.
 VI Jean-Baptiste—S.-A. Rouleau Adèle
 Jean-B. 1859-11 déc.; J.-Ludger 1861-4 juin; J.-Geor-
 ges 1863-3 juil.; Joséphine 1865--2 sept.; M.-Hortense-
 Georgina 1867-11 fév.; M.-Adèle-J. 1869-17 mai; M.-
 Louise-Alba 1870-24 décembre.
 VI Henri 1881-18 janvier Hudon Lumina
 M.-Henriette 1881-27 oct.; M.-Lumina-Catherine 1882-
 25 nov.; Joseph-Georges-Henri 1884-20 fév.; M.-A.-
 Claudia 1885-21 nov.; Joseph-Frs.-Xavier 1887-5 août;
 Joseph-J.-B.-Etienne 1888-3 sept.; Joseph-Ludger-Sil-
 vio 1890-28 janvier; Joseph-Arthur-Silvio 1891-16 fé-
 vrier; Joseph-Auguste-Silvio 1892-27 juillet; Joseph-
 Albert-Arthur 1899-17 janvier.

PIERRE—LUCIE LEVEQUE

- VI Flavie 1851 Madore Bruno
 VI Sara 1858 Hudon Alphonse

CHARLES—LOUISE RICHARD

- VI Priscille 1862 Pelletier Hilaire—S.-A.
VI Charlotte 1844—S.-A. Dionne Marcel

ANTOINE—BRIGITTE ROUSSEAU

- VI Georges 1854-28 novembre Massé Luce
Charles-Frs. 1855-25 déc.; J.-Michel 1858-8 mai.

PIERRE—THERESE CHAMBERLAND

- VI Éléonore 1855 Hudon Jean-Roch
VI François 1861-14 nov. Massé Emélie
veuve de Jean-Roch Hudon
Léontine 1862-2 sept.; François 1864-3 janv.; Alphonsine 1865-12 août; M.-Claire 1868-28 oct.
VI Marie 1870 Michaud Charles

GEORGES—LEOCADIE BERUBE—S.-Pac.

- VI Joseph 1864 Meunier Henriette

ISAIE—ADELAIDE EMOND

- VI Adélaïde 1865 Bonenfant Pierre
veuf de M.-L. Lizotte
VI Jean-Baptiste 1885-15 septembre Turgeon M.-Eliza
M.-Eliza 1886-22 juin; Guillaume-Jos. 1887-24 juil.;
Marie 1888-26 déc.; Joseph-François-Hector 1891-28
mai M.-D.-Alfreda 1893-15 av.; Joseph-Adolphe-Noé
1895-8 mai; M.-Georgina 1896-25 déc.; Joseph-Alexandre-S. 1898-22 juin.
VI Basilice 1894 Hudon Alphonse
veuf de Sara Levêque

ANTOINE—ANGELIQUE LEBRUN—S.-Pac.

- VI Louis Lebel Clémentine

Joseph-Arthur 1859-30 mars.

- VI Hortense 1866 Hudon Jean-Roch
VI Délina 1872 Hudon Eustache

GERMAIN—SALOMÉE DIONNE—S.-A.

- VI Pierre—S.-A. Ouellet Olympe
François ; Luc—S.-A.

FRANCOIS—M.-THERESE LIZOTTE—S.-R.

- VI Nicolas—S.-R. — D'Anjou Charlotte
Zéphirin 1838-14 oct. ; Charles 1840-7 juin ; Clémentine
1841-27 nov. ; Arthémise 1856-7 av. ; Léontine 1858-10
décembre.
VI Zoé 1839 Pelletier Pierre—S.-A.
VI M.-Louise 1843 D'Anjou Nazaire

MICHEL—URSULE LECLERC

- VII M.-Victoire 1832 St-Pierre "Petit" Panet—S.A.
VII Euphrosine 1837 Roy "Desj." Michel—T-Pistoles
VII M.-Claire 1838 Levêque Jean-M.-Louis
VII Florence 1841 Martin Eusèbe—S.-D.

OLIVIER—MADELEINE BOUCHER

- VII Paul "Olivier" 1841-12 janv. Clermont Mathilde
Ombéline 1841-28 oct. ; M.-Madeleine 1844-21 fév. ;
Melvine 1845-1 août ; M.-Sophie 1847-28 mai ; Pierre-
Damase 1849-9 nov. ; Paul 1852-1 mars ; Jean-Hégésipe
1853-5 juil. ; J.-Paul 1855-18 mai ; Frs.-Xavier 1857-
6 sept. ; Frs.-Paul 1859-1 novembre

Deuxième Mariage—St-André—Bérubé Léa.

M-Céline 1873-27 mars ; M.-Elmina 1874-20 mars ; Jos.-
Eloi-Victorien 1875-13 mai ; M.-Georgina-Alice 1883-

5 juil. ; M.-Rose-Catherine 1884-6 sept. ; Joseph-Arthur Ernest 1886-2 mai ; M.-Léa-Exilda 1887-25 décembre.

- VII Honoré 1862-25 fév. Hudon Julie
Charles-Frs.-Xav. 1865-23 juin ; M.-Philomène 1867-27
juillet.

ISAAC—JULIE CIMON

- VII Zoé 1847 Mercier Gilbert

- VII Jules 1850-9 avril Hudon Domitille
Céline-D. 1851-6 mars ; M.-Domitille 1852-18 janv. ; M.-
Léontine 1853-1 sept. ; M.-Clotilde-Victoire 1855-19 av. ;
M.-Sara 1857-27 février ; Julie-Emma 1859-5 fév. ; M.-
Caroline-Aimée 1861-23 janv. ; M.-Justine-Alma 1862-20
juil. ; M.-L.-Eugénie 1864-25 septembre.

Deuxième Mariage—Robitaille Léocadie.

Jules-Jos.-Ernest 1870-20 déc. ; M.-Léa-Rose-Anna 1874
13 nov. ; Thomas-Joseph-Pantaléon 1876-28 nov. ; Jos.-
Louis-Arthur 1880-4 janv. ; M.-Emma-Alexina 1882-18
fév. ; Joseph-Louis-Wilfrid 1883-5 nov.

- VII Julie 1854 Ouellet Edouard—Kam.

- VII Louis-Charles 1860-14 fév. D'Auteuil Démarisse
M.-DesAnges 1861-28 janv. ; Louis-Auguste-Ulric 1873
14 nov. ; Louis-Joseph-Napoléon 1875-27 janv. ; M.-A-
thaïs 1878-2 janv. ; M.-Justine-Alice 1882-4 février.

EDOUARD—ANGELIQUE GAGNON

- VII Zéphirin 1848-11 janv. Bélanger Justine
Zéphirin 1848 ; M.-Eugénie 1849-25 sept. ; George 1850-
14 déc. ; Alfred 1852-29 novembre.

Deuxième Mariage 1867-12 août—Bonenfant Eugénie.

M.-Eugénie 1869-18 janv. ; Jos.-Syfroi 1872-24 janv. ;
Jos.-Alphée 1874-12 juin ; M.-Ernestine-Amanda 1876-
15 janv. ; Pierre Nazaire et M.-Joséphine 1878-17 fév. ;
Louis-Joseph-Thomas 1879-18 juin ; Magloire-Ovide
1881-31 juillet. ; M.-Anne-Eugénie 1884-26 avril

PIERRE—OSITHE MAURIS

- VII M.-Rose 1850 Roy "Desj." Frs.-Xavier

OLIVIER—CATHERINE LEVEQUE

- VII Sara 1850 Hudon Aristobule
veuf de Anastasie Dubé
VII Ombéline 1872 Lebel Édouard

JOSEPH—MARIE HUDON—S.-Pac.

- VII Joseph 1854-7 novembre Levêque Virginie
Louis-Alfred 1855-9 septembre.

JOSEPH—ZOE MORNEAU

- VII Philomène 1855 Levêque Germain
VII Joseph—Kam. Leclerc Philomène

JOSEPH ci-dessus—M.-DOMINE GAGNON

- VII M.-Céline 1870 Potvin Joseph—S.-A.

JOSEPH ci-dessus—ELISE ROY "LAUZIER"

- VII Stéphanellie 1872 Guy Antoine—S.-A.

ANDRÉ—EMERENCE BÉRUBE

- VII André 1856-25 nov. Rochefort M.-Devite
M.-Devite 1857-6 sept.; André-Télesphore 1858-15 déc.
VII Émérance 1858 Santerre Édouard—S-Denis

IGNACE—GENEVIEVE DUBÉ

- VII Justine 1858 Michaud Joseph
VII Cyprien 1860 Gagnon Virginie

- VII Joseph 1862-22 juil. Bonenfant Justine
 Joseph 1863-29 mai; Georgina 1865-26 fév.; Marie-Aimée 1866-16 oct.; Ernestine 1870-1 août; J.-Philippe 1872-2 mai; Adelphe-Justine 1874-23 av.; M.-Anais 1876-28 mai; Jos.-Ludger-Alexandre 1880-12 nov.;
- VII Claire 1870 Levêque Charles—S.-Pac.

FELIX—CHRISTINE CHAURETTE

- VII Virginie 1861 Boucher François
- VII Félix—S.-Denis Levêque Georgina
 M.-Eugénie 1873-4 fév.; M.-Julie-Anna-Georgina 1875-13 sept.; Joseph-Arthur 1877-12 sept.; J.-Félix 1879-9 mars; M.-Julie-Anna 1881-18 fév. Jos.-Herménégilde 1882-11 juin; Jos.-H.-Dominique 1884-13 mai; M.-Céla-nire 1885-13 sept.; M.-Angéline 1888-22 mai; Jos.-Ernest 1889-31 oct.; M.-Louise-Georgina 1891-28 mars; Jos.-Ejéusse-Thos. 1892-29 déc.; Joseph-Arthur-Eugène 1894-8 avril; M.-Rose-Aimée 1896-23 mars.
- VII Bruno—S.-A. Lizotte Marie
- VII Apolline 1871 Lemieux Louis—S.-Onésime

JEAN-M.-LOUIS—CLARISSE LEVEQUE—S.-P.

- VII Philomène 1862 Therriault Jean-Pierre
- VII Louis—S.-P. 1865-17 sept. Hudon Arthémise
 Caroline 1866-17 sept.; M.-Aimée-Augustine 1871-16 août; Louis-Thomas 1873-6 sept.; Joseph-François-Alexis 1874-14 décembre.

BASILE—ESTHER LEVEQUE

- VII Esther 1866 Hudon Alphonse

PAUL—ANASTASIE MASSE

- VII Paul 1866-26 nov. Lizotte Emma
 M.-Rose-de-Lima 1867-12 oct.; Paul-Esdras 1868-15

nov.; Joseph-David 1870-9 janv. ; M.-Tha's 1871-18 août; Joseph-Paul 1874-16 sept.; Rose-M.-Eugénie 1876 27. janv.; M.-Joséphine-Augustine 1878-18 août.

MAGLOIRE—ADELE HUDON

- VII Louis—S.-Denis Dionne Georgina
M.-F.-Varina 1872-29 janv.; M.-L.-Alice 1873-31 août;
Ls-Mag.-Cyprien 1875-26 janv.; Geo.-Emile-Arthur
1876-18 juil.; Charles-Thomas 1878-10 janv.

BENOIT—ELIZABETH HUDON—S.-Pac.

- VII Octave 1870-5 juil. Plourde Damarisse
Joseph-Charles-Octave 1871-3 av.; Octave-Benoit 1872-
4 av.; Joseph-Adolphe 1873-4 juil.; Joseph-Pierre-Eu-
gène 1874-8 juil.; M.-Julie-Anna 1875-7 août; M.-Vir-
ginie 1877-12 sept.; M.-P.-Rose-Anna 1878-30 nov.; M.-
A-Alice 1880-25 av.; Octave-Omer 1881-15 av.; J.-B.-
Octave 1882-21 août; M.-Julie-Anna 1883-30 août; M.-
L.-Alphonsine 1884-13 sept.; Jos.-Frs.-Laurent-Eloi
1887-5 septembre.

BENOIT ci-dessus—SOPHIE NICKNER

- VII François 1886—S.-P. D'Anjou Phébée

BERNARD—MARCELLINE SANTERRE

- VII Charles 1870-3 août Levêque Claire
Charles 1871-17 juillet.

HYPOLITE-PAUL—M.-ANNE LEVEQUE—"S.-Pac."

- VII Paul-Louis—S-Pascal Richard Arthémise
M.-Eliza 1871-29 août.
VII Jean-B.—S-Philippe Souci marie "Joseph"

DOMINIQUE—MARCELLINE PEARSON

- VII Dominique Migner Georgina
Marie-Georgina 1872-6 juin.

CLEMENT—ADELINE MIVILLE

- VII Adéline 1871 Lacroix Clovis—Québec
- VII Alphée 1872-9 janv. Dubé Alexandrine
Jos.-Alphée 1872-8 nov.; Nathanael-Arthur 1873-23 déc.
Jos.-Edmond 1875-12 av.¹; Clément-Eloi-Victorien 1876
9 nov.; M.-R.-Anna-Bernadette 1878-30 août; M.-Rose-
A-Alexandrine 1880-16 janv.; Jos.-Arthur 1881-3 av.;
Jos.-Louis 1882-21 juin; M.-Attala 1884-30 janv.; Jos.-
J.-B. 1885-20 juin; Joseph-V.-Démétrius 1886-12 déc.;
M.-A.-Catherine 1888-30 janv.; Joseph-Alfred-Silvio
1889-21 juil.; Joseph-Ernest-Alphonse 1891-24 mai; M.-
L.-Lydia 1892-18 sept.; Jos.-Georges-Emile 1896-28 fév.
- VII Elmina 1887 Levêque Alfred-Ernest—S.-A.
- VII Montézuma —S.-Pac. Levêque M.-Aimée
Jos.-Frs.-Auguste 1885-3 mai; Joseph-Charles-Clément
1886-1 juil.; M.-Aimée-Elmina 1887-11 sept.; M.-J.-A-
dèle-Alexina 1888-7 sept.; Jos.-Emile-J.-B. 1890-~~1~~ mai;
Jos.-J.-B.-Eugène 1891-19 mai; M.-Blanche-Hélène 1892
17 juin; Joseph-Jules-Wilfrid-Léon 1894-13 mai; Jos.-
Marcel 1895-23 sept.; M.-R.-Alvine 1898-11 déc.; Jos.-
W.-Albert-Roméo 1900-17 juillet.

THOMAS—FRANCOISE HUDON—S.-Pac.

- VII François 1876-11 juil. Picard Georgina
- VII Thomas—S.-Pac. Beaupré M.-Virginie
M.-Eugénie 1894-16 avril.
- VII M.-Céline—S.-Pac. Gagnon Louis
- VII M—S.-Pac. Pelletier Hubert—S.-Paschal

¹ Ordonné en 1900. Aumônier de l'Hôpital de Fraserville en 1908.

IGNACE—VIRGINIE MASSE

- VII Jean 1876-16 février Hudon Eliza
Jos.-Jean-Alfred 1877-12 août; J.-B.-Victorien 1879-16
mai¹; M.-Louise 1880-16 sept.; Amanda-Joséphine 1882-
20 fév.; M.-Albine-Eugénie 1884-4 oct.; M.-Léda-Simi-
da 1885-14 déc.; M.-Aimée-Lumina 1887-23 juin; M.-
Blanche-Adéline 1888-8 oct.; M.-A.-Alice 1890-26 mars;
Jos.-Victorien 1892-2 janv.; M.-Joséphine 1897-19 août;
Joseph-Louis 1883.

MARCEL—MARIE GAGNON

- VII Clémentine 1881 Gagnon Clément
VII Claire 1882 Richard François-Eugène

EUSEBE—RACHEL LEVEQUE

- VII Damarisse 1882 Lebel Hyacinthe

THEODORE—ADELE PARADIS

- VII Joséphine 1888 Gagnon Amédée
VII M.-Aimée 1885 Dubé Jean-Baptiste
VII Léontine 1899 Gagnon Louis

JEAN-BAPTISTE—MARIE HUDON—S.-Pac.

- VII Georges 1888-10 juil. Picard Marie

IGNACE—CATHERINE LEVEQUE

- VII Hélène-Anais 1891 Hudon Louis

JOSEPH—JOSEPHTE PLOURDE

- VII Malvina—Montréal Garon David

¹ Oblat M. I. à S. Sauveur de Québec en 1908.

Deuxième Mariage 1895—Garon Antoine, veuf de Flore Bouchard—S.-D.

VII François—S.-Pac. Levêque M.

PIERRE—VICTORINE PICARD

VII Joseph—S.-Pac. Levêque M. "Pierre"

VII Ludger—S.-A. Bérubé Corilda
Joseph-Ernest-Ludger-Auguste 1900-8 oct.

PIERRE—OLYMPE OUELLET—S.-A.

VII François 1874-13 avril Roy "Desj." M.-Émélie

NICOLAS—CHARLOTTE D'ANJOU

VII Charles 1866-6 nov. Servant Virginie
Marie 1867-5 août.

VII Clémentine 1864 Gagnon David—Ile-Verte

VII Céline 1871 Côté Henri

VII Fabien 1874-17 juin Gagnon Justine

JEAN "JOANNEM"—JUSTINE PLOURDÉ—M.-Carmel.

VII Joseph 1876-29 mai Meunier Léa

VII Charles 1878-8 oct. Meunier Céleste
Jos.-Chs-Florent 1879-5 sept.; M.-Exina 1881-9 juil.;
Joseph-Napoléon 1884-17 juillet.

VII Flavie 1880 Dubé Pierre

ETIENNE—MARCELLINE BLIER

VII Virginie 1854 Levêque Joseph

VII François 1869-24 nov. Thiboutot Julie
veuve d'Ovide Bouchard

- VII Louis 1870-28 février Plourde M.-Julie
Jos.-Louis; M.-Rose-de-Lima 1886-20 janv.

"THOMAS" ZEPHIRIN—JUSTINE BELANGER

- VIII Georges 1874-28 juil Cimon Caroline
Jos.-Arthur 1877-21 juin; M.-L.-Françoise 1880-26 fév.
M.-Virginie 1882-30 mars; M.-Anna 1883-27 mai;
M.-Georgina-Azilda 1884-10 nov.; Jos.-George 1887-15
août.

ZEPHIRIN ci-dessus—EUGENIE BONENFANT

- VIII Joseph 1894-9 oct. Lamarre Sara
Jos.-Thos-Pierre 1895-5 août; Alphée-Lucien 1897-5
août; J.-Adolphe-Gaston 1898-25 sept.; M.-L.-Antoinette
1899-25 novembre.
- VIII Alphée 1895-5 nov. Lamarre Suzanne
veuve de Elzéar Madore
- VIII Ernestine 1897 Bonenfant Alphée
- VIII Thomas 1899-16 oct. Roussel M.-Louise
M.-L.-Alfreda 1900-29 juil.

JULES—DOMITILLE HUDON

- VIII Odite 1871 Caron Arsène—Kam.
- VIII Julie 1878 Hudon Louis
- VIII M.-Aimée 1880 Hudon Georges—S.Phi.
- VIII Justine 1886 Lamarre Pierre

JULES ci-dessus—LEOCADIE ROBITAILLE

- VIII M.-Anna-Alexina 1900 Bossé Chs.—Kam.

PAUL—MATHILDE CLERMONT

- VIII Léa 1872 Madore Louis

VIII Hégésippe 1873-29 av. Levêque Emma
veuve de Octave Dubé
Joseph-Alfred-Silvio 1876-19 juin; M.-A.-Alphonsine-
Alfréda 1878-15 juil.; M.-Emma 1880-10 octobre.

VIII Paul St-Pierre Eugénie
M.-Georgina-Azilda 1890-1 mai; Joseph-Charles-Paul-
Wilfrid 1891-9 mai; M.-Eugénie-Yvonne 1893-9 mars;
Joseph-Victorien-Camille 1894-17 juin.

PAUL ci-dessus—LEA BERUBE

VIII Elmina 1893 Dubé Auguste—S-Onésime

VIII Céline 1898 Boucher Téléspore—S.-Pac.

VIII Joseph 1899-10 av. Michaud Marie
Joseph-Paul-Léo 1900-25 janvier.

HONORE—JULIE HUDON

VIII Chs-Frs.-Xav. 1887-11 juil. Martin Georgina
M.-Fidélia 1888-10 juin; M.-Georgina-Alice 1891-6
mars; M.-Blanche-Amarilda 1892-10 oct.; Jos.-Chs.-
Georges 1896-23 mars; Joseph-Albert-Jean-B. 1898-8
février.

VIII Philomène 1888 Martin Eugène

FELIX—GEORGINA LEVEQUE

VIII Rose-Anna 1893 Beaupré Ejeusse—S.-Pac.

VIII Marie 1891 Lizotte Frs—S.-A.

VIII Julia 1898 Michaud Trefflé—S-Alexandre

LOUIS—GEORGINA DIONNE

VIII Cyprien Langlais Nina

Deuxième Mariage 1907—Dumais M.

VIII M.-Alice 1901 Dubé Joseph

VIII Arthur-Émile 1908—S-Philippe Dumais M.

OCTAVE—DAMARISSE PLOURDE

VIII Marie 1898 Dubé Louis

VIII Joseph 1899—S.-Pac. Levêque Marie
Jos.-Joachim-M. 1900-30 septembre.

JEAN—ÉLIZA HUDON

VIII Joseph 1900—Ste-Hélène Castonguay M.-Louise

VIII M.-Louise 1904 Normand Pierre—Ste-Flavie

ALPHÉE—ALEXANDRINE DUBÉ

VIII Rose-Anna 1901 Bérubé Joseph

VIII M.-Rose-de-Lima—St-Philémon Schiller Jos., *médecin*

VIII Attala 1907 Bélanger Calixte

VIII Clément—S-Épiphane Marie Dionne

LOUIS—ARTHEMISE HUDON

VIII Louis 1895-17 sept. Gagnon Justine
M.-Eva 1896-27 décembre.

VIII Joseph 1900-9 janvier Aubut Régina

CHARLES—CELESTE MEUNIER—Windsor Mills

VIII Joseph 1898-20 av. Eugénie Lamarre
Jos.-Chs.-Olivier 1900-22 mars.

Joseph Gaulin "Caron" Marie
Joseph-Joachim 1769-29 août; Germain 1774-19 mai;
M.-Rémi 1778-30 avril.

| | | |
|---|---|------------------------------|
| | Raphaël Joseph 1794-18 avril. | Chénard Judith |
| | Ignace M.-Angèle 1802. | Plourde Angélique |
| | Clément Zéphirin 1806-10 janvier. | Bérubé Anastasie |
| | Elie-Clément Edouard 1808-21 sept.; François 1810-15 mai; M.-Osi- the 1811-27 août; Elie 1813-25 février. | Caron Angélique |
| 1 | Maurice | Josephite Morneau "Moreau" ? |
| 2 | M.-Josephite 1808 | Colin Michel |
| | Henri André 1817-27 février. | Levêque Angélique |
| | Raphaël ¹ C.-Théodore 1818-21 juin. | Levêque Judith |
| 1 | Dominique | Baré Thècle |
| 2 | Benoit—S.-R. 1820 | Colin M.-Reine |
| | Louis Sophie 1821-27 janvier; Louis 1824. | Leclerc Charlotte |
| | Joseph M.-Louise 1827-22 novembre. | Michaud Marie |
| | Joseph Frs.-Xavier 1828-18 août; Jos.-Nazaire 1830-15 juil.; J. Toussaint 1831-1 nov.; Justine 1833-15 sept.; Norbert | Levêque Catherine |

¹ Plutôt Bérubé. Voir page 35.

1835-11 juin; Flavie 1841-6 mars.

Joseph Hudon M.-Joseph
Joseph 1828-8 nov.; Marguerite 1830-31 août; Rosalie
1832-17 déc.; Frs.-Xavier 1835-28 fév.; Marie 1837-17
sept.; Henri-Victor 1842-7 septembre.

Laurent Levêque Flavie
François 1827-4 septembre.

François Dupéré M.-Louise
Hyacinthe 1828-14 septembre.

Pierre Cazes M.-Anne
Pierre 1828-3 novembre.

1 Germain Marie Leclerc

2 Angèle 1828 Turgeon Ferréol—S.-Michel

2 Elie 1832-10 janvier. Caron Domitille

Jean Brown Angélique
Hortense 1829-27 décembre.

Honoré Chrétien M.-Anne
Joseph-Hilaire 1831-14 janvier.

François Blondin "Grondin"? Séraphine
François-Gédéon 1831-20 septembre.

1 René Marie Raymond—S.-Pascal

2 Bénoni 1834 Caron M.-Séraphine

Clément Roy Émérence
Clément 1834-6 novembre.

| | |
|---|------------------------------|
| Hilaire Pierre 1835-9 janvier. | Plourde Victoire |
| Germain Adèle 1835-10 octobre. | Leclerc Marie |
| Charles M.-Domine 1836-27 mars. | Dubé Arthémise |
| Antoine Marie 1836-7 mai. | Michaud Henriette—Kamouraska |
| Pierre Pierre 1836-19 mars; Claire 1837-15 juil.; Paul 1838-18 nov.; Louis 1840-30 mars; Georges 1841-3 mai; Didier 1842-15 déc.; M.-Merville 1844-31 janvier; Victoire 1845-13 av.; Louis-Pierre 1847-1 av.; Céline 1848-8 mars; Jos.-Octave 1848-3 juil.; Ferdinand 1849-30 août; Virginie 1850-21 novembre. | Pelletier Clarisse "Claire" |
| François "Joannem" Magloire 1838-8 février. | Pratte ? Angélique |
| Frs-Xavier François-Xavier 1838-31 mars. | Lebel Louise |
| Augustin Léontine 1838-26 novembre. | Hudon Julie |
| Joseph Octave 1838-9 novembre. | Lebel Émérance |
| Joseph Charles 1838-28 novembre. | Pelletier Angèle |
| Bernard M.-Cléopée 1839-25 février. | Levêque Rosalie |

Benjamin
Marie-Melvina 1842-9 janvier.

Levêque Justine

Pierre
Philomène 1842-25 mars.

Lizotte Olivine

Antoine
François 1843-8 mai.

Levêque Esther

- 1 Charles M.-Marthe Levêque—S-André
2 Thomas 1846-22 sept. Levêque Elizabeth
2 Germain 1847-2 février Plourde M.-Flavie
-

Jean Fournier Mathilde
Jean 1844-24 déc.; Jean-B. 1846-21 déc.; Magloire 1848-
1 octobre.

Bruno Levêque Apolline
Bruno 1845-2 février; David 1846-26 sept.; Frs.-Xavier
1848-21 juin; Edmond 1850-14 juin; Joseph 1851-9 août.

Ignace Mignot-Labrie Sophie
M.-Anne 1844-30 oct.; Achille 1845-21 décembre.

Rémi Ouellet Clémentine "Fournier ?
M.-Melvina 1845-20 déc.; Victoire 1852-29 septembre.

Bruno Caron Zélie
Julie-Eva 1856-29 octobre.

Pascal Harton Virginie
Hedwige 1858-1 mars.

Louis Levêque Sévérine
Rose-Anne 1858-5 fév.; Louis 1859-19 octobre.

Thomas Lavoie Sara
Thomas 1860-13 juil.; Napoléon 1862-24 fév.; Joseph
1863-6 oct.; Henriette 1865-19 juil.; Léontine 1867-2 av.

Louis Boucher Démarisse
M.-Léa 1861-22 avril.

Louis-Alfred Levêque Louise
Auguste-Louis-Alfred 1862-8 novembre.

Paul Plourde Arthémise
Paul 1863-26 août.

1 François Dupéré Félicité "M.-Louise"

2 Justine 1863 Bonenfant Ovide

Marie 1866 Souci Prosper—S.-Onésime
veuve de Joseph Mignot.

1 Jean Thècle Lavoie—Kam.

2 Octave 1870-3 août Gagnon Démarisse
veuve de Pascal Richard

Clément Chamberland Radégonde
Charles-Clément 1871-6 juin; Joseph-Georges-Napoléon
1877-23 av.; M.-Louise-Angèle 1878-22 mars.

Georges Dubé Olive
M.-Léa 1872-2 août.

Octave Hupé Adéline
M.-Louise-Athais 1882-15 octobre.

Edouard Dubé Claire—S.-P.
M.-Albertine-Rose-Anna 1874-2 janvier.

Stanislas Levêque Paméla
Jos.-Emile 1891-12 oct.

1 Robert Lucie Ouellet—Ste-Angèle

2 Claudia 1889 Plourde Auguste—S-Pascal

Joseph 1896-2 septembre Bérubé Emma
veuf de Philomène Kitt—S.-A.

Nazaire Boucher Demarisse
Jean-B.-Jos. 1896-27 août.

Prime Gagnon Marie—S.-P.
M.-Blanche-Joséphine 1897-23 mars.

Pascal¹ Martin Clémentine
Joseph-Wilfrid-Oliva 1889-13 février.

Deuxième Mariage—Lagacé Alvine

M.-Hénédine-Angéline 1892-16^o oct. ; M.-E.-Albertine
1874-3 mars ; Jos.-Roméo 1895-16 oct. ; Frs.-Arthur-
Léon 1897-8 août ; Joseph-Ludger-Albert 1898-6 sept. ;
M.-Louise-Alma 1899-20 août ; Joseph-François 1900-26
avril.

LIDNER

Jean-Chrysostôme Perreault Madeleine—S.-A.
Marcelline 1794-28 juillet.

LINDEAU

Jean-Henri—R.-O. 1790—S.-A. Bérubé Monique "M."
fils de Jacques et de Elizabeth Louk, de Berne, Suisse.

L'ITALIEN (L'ETOILE dit)

1 Bonaventure Madeleine St-Pierre—Kam.

1 Fils de Georges qui était fils de Pascal.

2 Isidore 1813-25 oct. Levêque M.-Madeleine
 Jean-B. 1814-12 nov.; Jean-Basile 1816-7 nov. ; Marie
 1819-5 déc.; Honoré 1822-22 mai; Jean-Bernard 1824-9
 novembre.

1 Prosper Hortense Pelletier—S.-A.

2 Jean-Albini 1881-17 mai Lebel Joséphine

1 Jean-B. Philomène Pelletier—S.-A.

2 Jean-B. 1884-21 octobre Pelletier Aurore

LIZOTTE

I Guillaume 1670—Québec Pelletier Anne
 fils de Robert et de Catherine Joanne, de St-Pierre- évê-
 ché de Lizieux.

II Françoise 1691 Ouellet Joseph

II Anne 1696 Ouellet Grégoire

II Nicolas-Claude 1701-18 janv.; Migner "Menier" Madeleine

II Marie-Françoise 1701 Bouchard Gabriel

II Noël 1702-28 janvier Meneu dit Chateaufneuf Catherine

II Madeleine 1707 Ouellet Sébastien

II Joseph 1710-24 novembre Dancosse Françoise

NICOLAS—MADELEINE MIGNER

III Nicolas 1724—S.-A. Miville M.-Madeleine

NOEL—CATHERINE MENEU dit CHATEAUNEUF—S.-A.

III Catherine 1726 Boucher Pierre

III Joseph 1737-26 novembre Boucher Catherine

III Bernard 1841-9 janvier Dupéré Geneviève

JOSEPH—FRANCOISE DANCOSSE

III Joseph 1750—S.-Pierre, Riv.-du-Sud Talbot Geneviève

NICOLAS—MADELEINE MIVILLE

IV Jean 1762-11 janv. Plourde M.-Louise
Marie-Louise 1762-4 oct. ; M.-Louise 1763-15 septembre ;
Louise 1766-13 mars ; Jean-B. 1767-3 nov. ; Pierre 1769-
23 déc. ; Jean-Nicolas 1772-21 fév. ; Marguerite 1774-18
mai ; Joseph 1779-11 av. ; Basile 1781-4 septembre.

IV Nicolas 1752—S.-A. Mignot-Labrie M.-Ursule

IV M.-Louise 1768 Bérubé Jean-Marie

IV Charlotte 1779 Lavoie Joseph

JOSEPH—CATHERINE BOUCHER

IV Joseph 1763—S.-A. Morin Josephite
Basile 1778-5 mars.

IV Charles 1767—S.-A. Migner Charlotte
Marie 1775-25 mars.

IV Amand 1775-8 janvier Migner Marie-Louise
Jean-B. 1793-31 août ; Louis 1796-14 oct. ; Bernard 1802.
Deuxième Mariage 1809-5 octobre—Lebel Angélique.

JOSEPH—GENEVIEVE TALBOT—S.-A.

IV Benoit, 1er mariage Pinel M.-Anne
Deuxième Mariage—Migner Thérèse.

Troisième Mariage 1803-7 novembre—Emond Josephite.

NICOLAS—URSULE LABRIE-MIGNOT

V Nicolas 1785—S.-A. Lebert M.-Anne

JEAN—LOUISE PLOURDE

- V M.-Louise 1787 Hudon Lambert
- V Jean 1793-28 janvier. Dubé Euphrosine
 Charlotte 1793-18 nov.; Euphrosine 1795-9 juil.; Jean-François 1796-18 déc.; M.-Anne 1798-30 mars; Jean-B. 1799-7 juil.; M.-Emilienne 1800-27 août; Joseph-Augustin 1801-12 sept.; Jean-Prudence 1802-; Frs.-Xavier 1803; Stanislas 1805; Priscille 1806-29 nov.; Zéphirin 1808-14 mars; André 1810-20 fév. ; Sophie-Delphine 1811-12 mai; Pierre-Thomas 1812-4 août; Chs-Eusèbe 1813-18 sept.; Lucie 1814-10 déc.; Théodore 1816-10 oct.; Charlotte 1818-4 septembre.

AMAND—LOUISE MIGNER

- V M.-Catherine 1795 Martin André
- V Joseph 1798-5 novembre Roussel M.-Louise
 Jean-Honoré 1799-4 sept.; Jean-Edouard 1801-2 août; André 1803; Angéle 1804; Henri 1806-6 juil.; André 1808-17 sept.; M.-Martine 1810-20 août; Joseph 1812-21 sept.; Jean-Nazaire 1814-26 sept.; Marcelline 1816-14 déc.; Georges 1818-2 mai; Louis 1820-2 juil.; Frs.-Xavier 1822-1 juin; Louis-Pierre 1823-24 juillet.
- V François 1808-8 août Pelletier "Jelke" Marie
 Emélie 1809-26 sept.; Jean-Frs. 1810-12 déc.; André 1813-4 janv.; Henri 1814-4 août; André 1815-15 nov.; Marguerite 1818-2 octobre.
- V Amand 1815-1 mai Meunier Josephthe
 Amand 1815; Elizabeth 1817-24 fév.; Louis 1818.11 août; Radégonde 1820-13 sept.; Elizabeth 1822-1 av.; Julie 1824-3 fév.; Jean-B. 1825-24 août; Adélaïde 1828-14 juil.; Adèle 1830-27 août; Georges 1832-27 av.; Marie 1834-21 août; Jean-B. 1836-25 mai.
- V Louis 1821-22 janvier Hudon M.-Anne
 Henriette 1822-24 mai; Domine 1823-2 sept.; Angélique 1824-18 août; M. Anne 1825-13 déc.; Louis 1827-23

janv. ; Ignace 1828-23 juin ; Marie-B. 1829-4 déc. ; Hyacinthe 1831-21 fév. ; Édouard 1832-19 juin ; Marie 1835-4 juil. ; Damarisse 1837-1 août ;

BENOIT—M.-ANNE PINEL—S.-A.

- V Hilaire 1812-10 février Dupéré Geneviève
Léocadie 1814-31 oct. ; Etienne 1816-26 déc. ; Christine
1818-24 janv. ; Joseph 1822-16 septembre.

JEAN—EUPHROSINE DUBE

- VI Charlotte 1809 St Pierre Jean-B.
VI Jean-B. 1821-26 fév. Miville Charlotte
Jean-B. 1822-18 mars ; Emélie 1823-8 juin ; Germain
1824-27 juillet.

NICOLAS—M.-ANNE LEBERT "Lebrette"—Kam.

- VI Geneviève 1815 Lamarre Gabriel

JOSEPH—M.-LOUISE ROUSSEL

- VI Édouard 1821-5 mars Dubé Geneviève
André 1822-10 janv. ; Philippe 1824-6 nov. ; Adélaïde
1826-27 janv. ; Jean-Nazaire 1828-25 fév. ; Arthémise
1830-28 mars ; Virginie 1831-28 juin ; Édouard 1832 11
juil. ; Louise-Flore 1833-24 sept. ; Bruno 1834-15 déc. ;
Jean-Thomas 1836-13 mai ; Esther 1837-6 août ; Pierre-
Rémi 1839-3 av. ; Jean Nathanel 1840-27 déc. ; M.-Louise
1843-20 mars ; J.-B.-Thimothée 1846-24 janvier.
- VI Honoré 1823-20 janvier Maurais Marie-Louise
Géré "Jérémie" 1823-5 novembre.
- VI André 1830-12 octobre Gagnon M.-Catherine
Marie 1831-11 oct. ; Jean-Alphonse 1834-20 septembre.
- VI Prime 1845-6 mai Levêque Rosalie
Théophile 1846-8 fév. ; Emma 1847-13 mai.

- VI Henri 1845—S. D. Bonenfant Nathalie
 Philomène 1848-28 mars; Elzéar 1840-1 nov.; Marie
 1851-3 fév.; Cécile 1853-23 fév.; Flore 1855-28 nov.;
 Marie 1861-19 déc.

FRANCOIS—MARIE PELLETIER—"JELKE"

- VI Emélie 1830 Plourde Ignace
 VI François 1832-8 mai Cimon M.-Flavie
 M.-Zoé 1833-16 mars; Flavie 1834-30 oct.; Philomène
 1836-30 nov.; Jean-Simon 1839-24 fév.; Sara 1840-18
 fév.; Claire-Emélie 1841-6 mars; Prudent 1843-12 av.;
 Joseph 1844-24 av.; Thomas Raymond 1850-31 juil.
 VI Joseph 1847-10 août Lavoie Marcelline
 VI Marguerite 1838 Levêque Paschal
 veuf de Rosalie Corbin

AMAND—JOSEPHTE MEUNIER

- VI Amand 1843-30 octobre Roussel Julie
 Arthémise 1846 8 janv.; Caroline 1849-3 sept.; Hyacin-
 the 1852-15 juin; Sara 1854-23 av.; Joseph 1856-9 av.;
 Zéphirin 1859-7 juin; Jos.-Horace 1862-18 mai; J.-Louis
 1864-11 mai.
 VI Marie 1845 Boucher Jean
 veuf de Marthe Gauvin
 VI Elizabeth 1846 Rousseau Bruno
 VI Jean 1850-1 octobre Corbin Marguerite
 Jean-B. 1851-18 juillet.
 VI Julie 1852 Leclerc Louis—S.-P.
 VI Georges-Alphonse 1854-29 mai Gagnon Suzanne

EDOUARD—GENEVIEVE DUBE

- VII Adélaïde 1845 Emond Jean-B.—S.-A.
 VII André 1847 26 janvier Chapais Sara

Antoine 1847-25 oct.; André-Arthur 1849-2 fév.; André 1850-17 août; Stanislas 1852-29 août; Edouard 1854-20 déc.; Joseph-Médard 1856-8 juin; Georgiane 1859-25 mars.

Deuxième Mariage 1867-8 janvier—Guignard Justine.

- VII Bruno 1855-18 septembre Emond Claire
 Marie 1856-1 nov.; Claire 1858-26 nov.; M.-Eugénie 1860-24 nov.; Joseph-Louis 1862-17 oct.; M.-Claire 1865 13 janv.; Joseph-Louis-Léandre 1867-4 juil.; M.-Louise 1870-22 av.; Édouard 1874-13 juil.; Pierre-Frs. 1872-27 octobre.
- VII Edouard 1856-4 février Guignard Catherine
 Edouard 1857-14 av.; Edouard-Auguste 1858-25 av.; Virginie-Geneviève 1859 12 déc.; Joseph 1861-5 juil.; Luc-Auguste 1863-19 sept.; M.-Catherine-Alphonsine 1865-17 novembre.
- VII Jean 1861-29 janvier Chapais Eliza
 Elizabeth 1861-6 nov.; Jean 1863-17 août; M.-Eugénie 1865-11 mai; Jean-B.-David 1867; Louis-Donatien 1870 3 juil.; M.-Hermance 1872-12 déc.; M.-Arthémise-A. 1875-24 juin; Louis-Arthur 1877-19 août; Jos.-Edouard 1878-6 août; Jean-Arthur 1880-17 septembre.
- VII M.-Louise 1862 Bonenfant Pierre
- VII Benjamin 1866 Michaud Philomène
 Joseph-Benjamin 1870-23 juillet.
- VII Thimotheé 1869-5 av.; Gagnon Marie
 Jos.-Montézuma 1877-11 janv.; M.-Rose-Anna 1879-2 septembre.

HONORE—M.-LOUISE MAURIS

- VII Géré "Jérémie" 1854-14 fév. Lamarre Adèle
 M.-Louise-1854-29 nov.; Louis-Arthur 1857-1 oct.; Chs. 1858-11 déc.; M.-Ernestine-Georgina 1860-20 déc.; M.-Adèle 1863-2 nov.; M.-Sara 1865-20 fév.; Charles et Marie-Georgina 1867-11 oct.; Louis-Philippe et Marie-

Sara 1869-27 mars; Gaudiose.

ANDRÉ—M.-CATHERINE GAGNON

- VII Alphonse 1856-22 janv. Gagnon Marie
 Adéline 1856-27 sept.; Adéline-Eugénie 1858-28 août ;
 M.-Alphonsine 1860-10 sept.; J.-François 1861-13 déc.;
 M.-Denise 1864-25 juin; M.-Elise 1866-12 sept.; M.-Al-
 phonsine 1869-17 fév.; M.-Azilda 1873-5 septembre.

FRANCOIS—FLAVIE CIMON

- VII Philomène 1856 Mercier François—S-Jean I.-O.
 VII Zoé 1859 Lamarre Henri

PRIME "PIERRE"—ROSALIE LEVEQUE

- VII Emma 1866 Levêque Paul

JEAN—MARIE-MARGUERITE CORBIN

- VII Jean-B. 1873-7 janv. Hudon Elise
 Jean-B. 1874-28 juillet.
 VII Victoire 1886 Lebel Louis

GEORGES—SUZANNE GAGNON

- VII Malvina 1877 Émond Athanase
 VII Marie 1880 Proulx Charles
 VII Alphonse—Pabos McGinnis Annie
 M.-Anne-Antonia 1884- 28mai; M.-Rose-Anna 1885-13
 août; M.-Sémida-Clara 1887-11 janv.; Joseph-Alphonse
 1888-7 août; Joseph-Jean 1891-17 av.; Joseph-Frs.-Geor-
 ges 1893-1 mars; M.-Sémida-Albina 1895-2 juin; M.-El-
 mina-Georgina 1897-31 mai; Joseph-Wilfrid-André
 1899-22 septembre.
 VII George 1888-30 avril Bonenfant Anna
 Georges-Hector 1888; Jean-B.-Thos. 1889-14 juil.; M.-

Louise-Alice 1890-22 déc. ; M.-Rose-de-Lima 1893-4 juin ; Joseph-Arthur 1894-26 juil. ; Joseph-Alphonse-Ivanhoe 1895-1 nov. ; M.-Anna-Rose 1897-16 mai ; M.-Eva 1898-22 août ; M.-Laura 1900-31 janvier.

ANDRÉ—SARA CHAPUIS

- VIII André 1874-27 janvier Guignard Georgina
André-Arthur 1875-22 janv. ; Jos.-Israël 1876-27 sept. ;
Jos.-Télesphore 1878-22 mai ; Jos.-André 1880-13 fév. ;
M.-Céline 1881-5 août ; M.-Eugénie 1883-26 fév. ; Frs.-
Joseph 1885-14 mai ; Joseph-Luc-Horace 1886-16 août ;
Adèle-Ernestine 1888-15 août ; Joseph-Albert-André
1890-7 oct. ; M.-Justine 1892-17 juil. ; Jos.-Édouard 1894
13 av. ; Joseph-Alphonse-Émile 1896-5 août.
- VIII Sara 1870 Gagnon Joseph
veuf de Marie Therrien

EDOUARD—CATHERINE GUIGNARD

- VIII Marie 1883 Bérubé Cléophas
- VIII Alphonsine-Catherine 1888 Bossé Louis—Kam.
- VIII Luc—S.-P. Dionne M.-Whilelmine "Nerbert"
- VIII Joseph 1883-20 novembre Bérubé Marie
M.-Catherine-Rose 1884-19 nov. ; Jos.-Arthur-Wilfrid
1885-19 déc. ; Edouard-Honoré 1887-2 av. ; Joseph-Ho-
race 1888-24 oct. ; Joseph-Albert-Armand 1889-24 nov. ;
M.-Andréa-Régina 1890-25 nov. ; Jos.-Willie-Victorien
1892-31 mars ; Jos.-Émile-Lucien 1893-5 av. ; M.-Ger-
maine-Yvonne 1894-12 av. ; M.-Eliza-Théodora 1895-27
déc. ; M.-Laurence 1898-23 oct. ; M.-Céleste-Yvonne
1900-27 décembre.

BENJAMIN—PHILOMENE MICHAUD

- VIII Luc 1886-23 nov. Madore Elise
Joseph-Luc-Bruno 1887-26 sept. ; Jos.-Louis-Cl. 1888-30
oct. ; Joseph-Bruno-Camille 1890-13 juil. ; Joseph-Benja-

min 1892-6 oct.; M.-Elize-Anna 1894-27 juin; M.-Anna 1895-18 sept.; M.-Elise-Anna 1894-27 juin; M.-Anna 1895-18 sept.; M.-Elise 1897-14 sept.; Jos.-Pierre-B. 1899-28 juin; M.-A.-Clémentine 1900-3 novembre.

- VIII Auguste 1889-23 juil. Lebel M.-Victoria
veuve de Thos. Emond
M.-Victoria 1890-18 juin; Jos.-Auguste 1892-19 av.; M.-A.-Rose-de-Lima 1893-4 juil.; M.-Elise-Anna et Jos. Benjamin 1894-6 oct.; M.-Philomène 1896-26 janv.; M.-Julia 1897-23 av.; M.-Anna-Éxilda 1899-27 mars.
- VIII Joseph—S.-P. Levêque Eugénie
M.-Eugénie 1895-25 nov.; Joseph-Luc 1897-26 av.; M.-Joséphine 1898-30 août; Joseph-François-Laurent 1900-12 août.
- VIII Philomène 1895 Michaud Charles

BRUNO—CLAIRE EMOND

- VIII Eugénie 1880 Dubé^e Jean-B.

GERE "JEREMIE"—ADELE LAMARRE

- VIII Marie 1881 Bérubé François
-
- Jean-B. Levêque M.-Anne
Léandre 1809-6 mars.
-

- 1 François Hélène Maranda—S.-A.
- 2 François 1810-10 août Gagnon Sophie
Bruno 1819-19 av.; Sophie 1820-4 oct.; Catherine 1821-25 nov.; Georges 1823-27 mai; Etienne 1824-27 déc.; Eléonore 1826-27 oct.; Octave 1828-23 mai; François 1831-4 mars; Lucie 1835-15 jui.
-

- Hilaire Boucher Louise
M.-Eustache 1815-9 octobre.
-

Noël
Adélaïde 1819-2 janvier. Caron Louise

Joseph Caron Judith—S.-A.
Thomas 1819-27 oct.; Pétronille 1822-24 mai.

1 Charles Dupéré Catherine—S.-A.
Philippe 1821-23 août.

2 Gilbert 1847-12 avril Bouchard Placide

Edouard Sirois Olive—S.-A.
Benoit 1827-21 juin.

Louis Dupéré Charlotte
Joseph 1827-28 juillet.

1 Joseph Geneviève Ouellet—S.-R.

2 Edouard 1828-18 fév. Boucher Claire-Emélie
Zoé-Emélie 1829-4 mars; Henriette-Clémentine 1831-18
mai; Joseph-Edouard 1833-14 mars.

*Deuxième Mariage 1871-17 juillet—Gagnon Emélie, veuve
de Louis Alexandre.*

3 Emélie 1851 Hudon Louis

3 Henriette 1853 Petitgrew Cyrille

M.-Louise, 1er mariage Boucher Joseph

Deuxième mariage 1832—Michaud Régis—Kam.

Jean-Nicaise Martin Marie

Jean-Pierre 1833-11 novembre.

François Cyr Marguerite
Mathilde 1835-20 fév.; Octave 1836-10 juillet.

- | | | |
|---|--|---------------------------|
| 1 | François | Marie Lallemand |
| 2 | André 1836-27 sept. M.-Devie 1838-12 août; Marie 1840-6 août; André 1842-22 mars. | Levêque Marie |
| 3 | M.-Octavie 1860 | Courcy Thomas—S-Onésime |
| | Pierre | Boucher Euphémie |
| | Anne-Eugénie 1838-8 juin; Jos.-Laughlin 1839-2 déc.; George-Wilfrid 1841-2 mars. | |
| 1 | Louis | Emérence Roussel |
| | Elizabeth 1842-13 octobre. | |
| 2 | Elizabeth 1861 | Lamarre Zéphirin |
| | Pierre | Bélanger Justine |
| | Louis-Prime 1848-3 août. | |
| 1 | Pierre | Emérence Souci—S.-A. |
| 2 | Hyacinthe 1855-14 août. | Lamarre Julie |
| 3 | Jean-B. 1883-5 février | Gagnon M.-Adèle |
| | Jean-B. | Gagnon Marie |
| | M.-Eulalie 1870-30 août; Joseph 1871-6 av.; Jean-B. 1872-18 mai. | |
| | Elzéar | Levêque Léopoldine |
| | Marie-Exilda 1874-3 juillet. | |
| 1 | Bruno | Flavie Levêque—S.-A. |
| 2 | Napoléon 1884-22 juillet. | Meunier Léopoldine |
| 1 | François | Marcelline Pelletier—S.A. |
| 2 | François 1891-20 janvier | Levêque Marie |

- 1 Joseph Esther Lizotte—S-Onésime
2 Marie 1895 Picard Ludger

LAGACE (Voir MIGNER)

LOOF

- Pierre Provost "Preveau" Marie—S.-A.
Marie-Olympiade 1821-15 février.

LORD

- 1 Anicet Séraphine Caron—S-Jean P.-J .
2 Anicet 1862-17 février D'Auteuil M.-Julie

LOZIER (Voir ROY et LeROY)

LUMINA

- I JEAN MARIE QUEVILLON—Montréal
fils de Jean et de Michelle Cailler de Frontenay-le-Comte,
évêché de Poitiers.
II Marguerite 1709—R.-O. Blin Ls—Montréal

MADORE (LABOURIERE) (LAPLANTE)

- I JEAN-BAPTISTE "de la Bourlière", fils de Jacques et
de Françoise Ferrand, de St-André de Niort, 1697—St-
Pierre, I.-O. MARTIN CATHERINE
II Jean-B. 1730—Kam. Michaud M.-Madeleine
II Jacques 1740—Kam. Michaud M.-Josephite
Deuxième Mariage 1751—Hautin Claire.
Troisième Mariage 1756—Kam.—Miville M.-Josephite.
II Augustin 1742—Kam. Michaud M.-Anne
JEAN-B.—M.-MADELEINE MICHAUD—Kam.
III Jos.-François 1751, Mignot M.-Anne

AUGUSTIN—M.-ANNE MICHAUD—Kam.

III Benjamin 1767—Kam. Nadeau M.-Rose

Deuxième Mariage 1777—Kam.—Ouellet M.-Catherine.

III Antoine 1781—Kam. Hautin M.-Brigitte

Deuxième Mariage 1791-12 sept.—Labissonnière Josephite.

Pierre 1792-9 juil.; Charlotte 1795-15 sept.; Hyacinthe 1798-3 août; Josephite 1802-Anastasie 1804; Joseph 1807-25 septembre.

Troisième Mariage 1824-13 janvier—Dubé Sophie.

III Augustin 1773—Kam. Ouellet M.-Josephite

JACQUES—JOSEPHTE MIVILLE

III Joseph 1791-3 octobre Souci Geneviève

Pierre 1793-24 oct.; Jean-Olivier 1795-18 fév.; Josephite 1797-13 fév.; M.-Céleste 1798-26 mai; M.-Louise 1799-21 juil.; Charlotte 1801-25 juil.; Angèle 1803.

AUGUSTIN—JOSEPHTE OUELLET

IV Jean-P.-Raphael 1803-24 janv. Hautin M.-Elizabeth

Pierre 1804; Narcisse 1805; Euphémie 1812-14 juil.; Marie 1814-11 juil.; M.-Jovite 1816-5 mars; Honoré 1817-28 juin; Zéphirin 1819-2 août; Odilon 1821-28 janv.; Félicité 1823-11 juil.; M.-Henriette-Flore 1825-2 nov.; Alexandre 1827-21 janv.; Charles 1831-13 juil.

IV Josephite 1806 Dubé Henri

IV Hubert 1827-9 oct. Dubé Rosalie-Marie

Bruno 1829-28 janv.; Adèle 1830-13 juin; Pierre-Hilaire 1831-24 sept.; Agathe 1834-22 juin; Marie 1836-1 mai.

JOSEPH-FRANCOIS—M.-ANNE MIGNOT—Kam.

IV Michel 1784-3 novembre Hudon M.-Catherine

ANTOINE—BRIGITTE HAUTIN

IV Antoine—R.-O. 1806—S.-A. Bérubé Madeleine "Raphaël"

ANTOINE *ci-dessus*—JOSEPHTE LABISSONNIERE

IV Josephite 1817 Migner Isaac—S.-A.

IV Hyacinthe 1822-4 fév. Levêque M.-Louise
Bruno 1822-20 nov.; Hyacinthe 1824-20 oct.; Virginie
1827-11 mars; Domine 1828-31 juil.
Deuxième Mariage 1831-8 fév.—*Meunier Sophie.*

BENJAMIN—CATHERINE OUELLET—*Kam.*

IV Augustin 1814-25 juil. Dubé Marguerite

JOSEPH—GENEVIEVE SOUCI

IV Charlotte 1821 Nadeau Jean-Frédéric

JEAN-P.-RAPHAEL—ELIZABETH HAUTIN

V Jean-B. 1827-20 fév. Martin Émilienne
Georges 1828-19 juil.; Virginie 1830-11 janv.; Jean-
Pierre 1831-4 av.; Alvina 1835-8 nov.; Clémentine 1838-
10 mai; Arthémise 1840-15 sept.; Adèle 1843-30 janv.;
Mathilde 1845-17 nov.; Frs.-Xavier 1848-26 juin; Louis
Napoléon 1851-17 mai.

V Narcisse 1828-18 fév. Boucher Marie
Sara 1828; Flavie 1829-12 juin; Céline 1831-12 fév.;
Pierre-Salomon 1832-21 av.; J.-Adolphe 1834-20 août;
Eugénie 1836-21 mai.

V Nazaire 1832-18 septembre Thiboutot Félicité
Charles 1833-16 déc.;

V Isaac 1835-4 août Gagnon Zoé
Louis 1836-4 novembre.

HYACINTHE—LOUISE LEVEQUE

V Virginie 1851 Massé Joseph

HUBERT—M.-ROSALIE DUBE

V Bruno 1851-3 mars Levêque Flavie
 M.-Flavie 1852-23 sept.; Jos.-Bruno 1855-5 av.; Jos.-El-
 zéar 1856-9 juil.; Clémentine 1857-12 déc.; Jos.-Bruno
 1861-13 sept.; Louis-Napoléon 1863-11 juil.; M.-Adé-
 laïde 1865-11 nov.; Joseph-Arthur 1868-14 mars; Malvina
 1870-21 août.

V Hilaire 1855-12 novembre. Wright Virginie
 Eugénie 1856-21 août; David 1857-31 août; Pierre 1858-
 23 décembre; M.-Léontine 1860-11 sept.; J.-Hilaire
 1862-13 août; Antoine-Théophile 1864-13 février;
 Joseph-Hilaire 1866-12 juil.; Joseph-Hilaire 1868 28
 mars; Rosalie 1870-12 janv.; Joséphine 1872-1 mai; M.-
 Joséphine 1873-25 juil.; Joseph-Adélarde 1875-11 av.;
 M.-Hermance 1877-18 oct.; M.-Hermance 1883-2 fév.

V Agathe 1865 Emond Léandre

JEAN—EMILIENNE MARTIN

VI Pierre 1852-9 nov. Roussel Damarisse
 Marie 1853-12 oct.; Pierre 1856-13 mars.

VI Malvina 1853 Roussel Jean-B.

VI Clémentine 1858 Roussel André

VI Arthémise 1862 Roussel Zéphirin

VI Marie-Adèle 1864 Servant Louis

VI Frs.-Xavier 1872-12 fév. Hudon Fébronie-Clémentine
 Frs.-Xav. 1873-3 janv.; M.-Lucine-Anna 1876-26 janv.;
 M.-Lse.-Adélina 1877-16 sept.; M.-Louise 1779-30 mai;
 M.-Alfréda 1880-25 sept.; Joseph-François 1882-1 août.

VI Louis 1872-30 juillet Levêque Léa
 J.-Louis 1873-27 mai; M.-Léa-Amanda 1874-22 déc.

Deuxième Mariage 1878-26 août—Chapais Marie.

Charles-Ludger 1879-27 juin; M.-Adélia 1885-25 janv.

BRUNO—FLAVIE "FLORE" LEVEQUE

- | | | |
|----|---|-----------------|
| VI | Flavie 1878 | Lamarre Joseph |
| VI | Elise 1886 | Lizotte Luc |
| VI | Bruno ? | Levêque Marie |
| VI | Elzéar 1890-21 octobre M.-Louise-Suzanne 1892-11 janvier | Lamarre Suzanne |
| VI | Emile—S.-P. Jos.-Bruno-Emile 1898-3 juil.; M.-Anna 1899-26 sept. | Levêque Rosalie |

HILAIRE—VIRGINIE WRIGHT

- | | | |
|----|--|---|
| VI | David 1882-11 juil. M.-Stella 1883-4 mai; M.-Rosalie 1887-12 août; Jos.-David 1889-29 juil.; Jos.-Antoine 1892-17 janvier. | Roussel Luce |
| VI | Montézuma Marie-Hermance 1887-9 novembre. | Turgeon, Adéline |
| VI | Rosalie 1887 | Roussel Jules |
| VI | Télesphore 1892-21 janvier M.-Agnès 1893-7 juil.; Jos.-Albert-Télesphore 1894-14 sept.; M.-Rosalie 1896-26 mai; M.-Anna-Eugénie et Jos.-Jean-B. 1898-24 juin; Joseph-Télesphore 1899-15 août. | Cross Agnès |
| VI | M.-Léontine 1897 | Dubé Hyacinthe veuf de Marie Lamarre |

-
- | | | |
|---|---|--------------------------|
| 1 | Alexandre | Julie Audet dit Lapointe |
| 2 | Alexandre 1834-27 novembre Alexandre 1835-4 oct.; Arsène 1837-29 sept.; Charles 1841-20 juil.; Arthémise 1843-3 août; David 1845-20 fév.; M.-Alphonsine et M.-Adéline 1847-17 mars; Édouard 1848-29 sept.; Édouard-Télesphore 1850-23 avril. | Dubé Louise |

- 2 Julie 1834 Levêque Augustin
- 3 Alexandre 1860-18 juin Hudon Onésime
Alexandre 1861-20 mai.
-
- Antoine Boucher Charlotte
Jean-P. 1818-15 mai; Anastasie 1819-15 déc.; Monique
1821-1 juin; Adéline 1824-31 janv.; Marguerite 1826-
5 avril; Jean-Antoine 1827-29 oct.; Emélie 1829-2 oct.;
Théophile 1831-1 mai.
- 1 Joseph Anastasie Courcy
Elizabeth 1836-7 mars; Flavie 1838-7 janv.; Magloire
1839-27 oct.; Jos.-Alfred 1842-11 novembre.
- 2 Flavie 1871 Tardif Charles—S-Pascal
-
- Jean-B. Laferrière Elizabeth
Elizabeth 1801-10 août; Jean-B. 1803; Emilienne 1805;
Joseph 1807-2 novembre.
-
- Jean Chauret Marie—Kam.
Alexis 1826-22 août.
-
- Albert Madore Angèle
Hedwige 1839-22 septembre.
-
- Louis Tanguay Aurore
Louis-Joseph-Bruno 1890-20 juin.
-
- 1 Zéphirin Georgina St-Pierre—S-A.
2 Ernest-Elizée 1892-30 août Gagnon Amanda
-
- 1 Octave "Laplante" Anna Laplante—S-Germain
2 Jean-B. 1898-12 juil. Bérubé Rose-Anna
Marie-Louise 1899-27 août.

MAILLET

- I PIERRE 1757-2 mai RICHARD M.-ANNE
fils de Pierre et de M.-Françoise Roselin, d'Avranches.
Marie-Marguerite 1762-14 juil.; Angélique 1763-22 sept.
Jacques-Bénoni 1767-3 fév.; Pierre-Paul 1768-5 août;
Pierre 1770--29 déc.; Joseph 1772-30 août; Michel
1774--25 sept.; Joseph-M. 1779-15 mars; J.-François 1781
23 février; Louis-M. 1782-28 novembre.
- II Marie-Anne 1783 Hudon Jean-Aristobule
Deuxième Mariage 1798—Gauvin Paul.

MAILLOUX

Pierre 1743—Québec Grenet Suzanne
Antoine 1761-13 mai; Charlotte-Genève 1762-23 juil.

MAINGUY

André 1773-16 janvier Levêque M.-Anne
fils de André et de Marguerite Metayer, de Sougeol,
Renne, Bretagne.

MAISONNEUVE

Jean-B., fils de Jean et de Jeanne Beaulieu, de Bayonne,
Gascogne, 1716-21 mars. Dancosse Madeleine
veuve de Pierre Boucher

MALBOEUF

Joseph Morin Reine
Rosalie 1761-22 déc.; Victoire 1764-28 fév.; Pierre 1766
1 juin; Frs.-Bénoni 1767-28 novembre.

MALENFANT

- I ETIENNE 1766-24 nov. M.-LOUISE LEVEQUE
fils d'Etienne et de Marie Landry, de St-Aubin, Norman-
die.

Marie-Louise 1767-20 sept. ; Angélique 1768-14 déc. ; M.-Joseph 1770-2 déc. ; Etienne 1772-5 oct. ; Brigitte 1773-14 sept. ; Marie 1776-27 juin ; Marie 1778-8 sept. ;

- I Guillaume 1776—S.-A. Parent M.-Anne
frère d'Etienne.
- II Guillaume, fils de Guillaume, 1787-23 av. Levêque Joseph
- II Constance, fille d'Etienne 1819 Levêque Jean-Marie

MALHERBES

François Hudon Catherine
François-Martin 1802.

MALTAIS (MALTETE)

- 1 Alexis Marie Tremblay—Malbaie
- 2 Marie 1807 Bérubé Pierre
Deuxième Mariage 1833—Gagnon Bernard, veuf de Céleste
Desrosiers "Dutremble"
Troisième Mariage 1847—Boucher Pierre, veuf de Véro-
nique Gagnon—S.-D.

MARCHAND

- 1 Germain Modeste Marquis—S-André
- 2 Germain 1821-29 octobre Michaud Véronique
-
- 1 Joseph Sophie Brousseau—Stanford
- 2 Octave 1864-19 janvier Meunier Arthémise

MARCOTTE

- 1 André Geneviève Rouleau—Québec
- 2 Frs.-Xavier 1838-14 août Ouellet Marie
Frs.-Xavier 1839-3 juin ; Charles-François 1840-4 août ;

Philomène 1842-24 janv.; Georgina 1843-7 août; Frs.-Xavier 1845-12 av.; M.-Justine 1847-10 janv.; M.-Marguerite 1848-11 mars; Marie-Lucie 1849-11 février; Marie-Sara 1850-14 juin; Henri 1851-29 septembre; J.-Elzéar 1852-29 sept.; M.-Antoinette 1854-14 av.; Augustin 1855-12 mai; Zéphirin 1856-8 août; M.-Céline 1858-8 déc.; Magloire 1860-6 septembre.

- 3 Frs.-Xavier 1871-20 février Cimon M.-Léontine
Frs.-Xavier 1872-8 mai; M.-Léontine 1873-20 août; Jos.-Cyprien 1874-21 sept.; Joséphine-Émélie 1876-27 janv.; Louis-Arthur 1877-19 juin; M.-Aimée 1878-26 août; M.-Hermance-Georgina 1880-16 juin; M.-Léa-Albertine 1882-11 sept.; M.-Rose-de-Lima 1884-15 juil.; Jos.-Jean-Omer 1885-2 déc.; Jos.-Raoul 1887-6 juin; M.-Louise Anna 1888-10 août; Joseph-Etienne 1891-19 juin; M.-Clara 1892-28 av.; Jos.-Arsène-Abel 1896-23 novembre.
- 3 Jos.-Henri 1873-22 avril Roussel Marie
Jos.-Henri 1875-8 juin; Jos.-Auguste 1876-29 juin; M.-Julie-Rose-Anna 1877-9 déc.; M.-Rose-Anna-Al. 1879-15 déc.; Jean-B. 1883-19 juil.; M.-Léontine 1885-13 janv.; M.-Henriette-Rose-Anna 1886-23 avril.
- 3 Georgina 1886 Dumont Théodore—S.-D.
veuf de Philomène Elster

FRS-XAVIER—LEONTINE CIMON

- 4 Frs.-Xavier 1900-6 fév. Guignard Ernestine

MARCOUX (dit BONENFANT)

- 1 Jean-B. 1783-21 juillet Hudon M.-Françoise
M.-Josephite 1784-3 juin; Jean-B. 1787-18 nov.; Charlotte 1791-27 av.; M.-Victoire 1793-4 août; Louis 1795-6 juin; Julienne 1796-30 août; Jean-Narcisse 1799-2 oct.
- 2 Julienne 1816 Plourde Joseph

MARCOUX

- 1 Gaspard Elise Arcand—Québec

2 Jean 1873-28 octobre Aubut Célanire

MARINIER

Madeleine, veuve de Jean-B. Beaudet 1771 Dionne Augustin, veuf de Geneviève Hautin—S.-A.

MARQUIS

1 Jean-B. M.-Claire Talon—S-André

2 André 1794-13 oct. Levêque Salomé

MARTEL

1 Maurice Céleste d'Amour "Courberon"
Trois-Pistolés

2 Maurice 1846-20 octobre Gagnon Charlotte

1 Louis Marguerite Blain—Burlington

2 Louis 1892-4 janvier Lebel Valentine

MARTINEAU

1 Augustin M.-Séraphie Dubé
M.-Héloïse 1826-9 nov. ; Léon-Antoine 1829-3 juin.

2 Ovide, *notaire* 1841-12 juil. Casgrain M.-Flavie

MARTIN

I JOACHIM¹ 1669—Québec M.-ANNE LEPETIT²

II François 1710-25 nov. Hautin M.-Françoise

II Louis 1710—S-Pierre, I.-O. Ratté Louise-Angélique

LOUIS—LOUISE-ANGÉLIQUE RATTE

III Pierre 1730 ? Lebel Françoise

¹ Fils de Jacques et de Luce Chalut, évêché de La Rochelle.

² Fille de Pierre et de Catherine Desnoyers, de St-Germain d'Auxerre, Paris.

FRANCOIS—FRANCOISE HAUTIN—S.-A.

- III Louis 1740-23 novembre Bérubé M.-Josephite
Dorothée 1761-30 avril; M.-Anne 1764-26 juillet.
- III Joseph 1740—S.-R. Pelletier M.-Rosalie
Ls-Bénoni 1762-4 juillet.
- III Ignace 1741—S.-A. Albert Marguerite

PIERRE—FRANCOISE LEBEL.—S.-A.

- IV Pierre, 1er mariage—S.-A. Gagnon Josephite
Deuxième Mariage 1761-8 juin—Gagnon M.-Anne.
Pierre 1764-23 janv.; Françoise 1767-29 mars; Geneviève 1770-1 oct.; Charlotte 1772-6 fév.; Marguerite 1774-11 mars; Judith 1776-2 mai; Germain 1780-1 février.
- IV Joachim 1762-26 av. Hudon Marguerite
veuve de Jean Gagnon
Rosalie 1778-22 septembre.
- IV Geneviève, 1er mariage Beaupré Claude
Deuxième Mariage 1777—Levêque Jean-B.

LOUIS—JOSEPHTE BERUBE

- IV Josephite 1766 Hudon Augustin
- IV André 1774-14 fév. Ouellet Françoise
André 1774-2 déc.; Joseph-M. 1777-14 sept.; M.-Anne 1779-20 av.; François 1780-4 août; Jean-Pascal 1781-16 nov.; Judith 1784-7 mars; Pierre 1786-29 juin; Paul-H. 1788-17 av.; Casimir 1793-9 mars; M.-Julie 1794-29 octobre.
- IV Louis-B. 1775-16 janvier Dubé Félicité
Toussaint 1775-1 nov.; Louis 1777-3 août; M.-Louise 1779-3 janv.; Basile 1780-28 fév.; Hilaire 1782-1 mars; Augustin 1783-26 juil.; Félicité 1784-6 août; Jean-Isaac 1787-19 janv.; Jean-Vincent 1788-22 juil.; Charlotte 1790-9 nov.; Paul 1792-19 juin; Scholastique 1794-22

mai; Victoire 1796-14 av.; Simon-Honoré 1798-1 juin.

IV Germain 1777-27 janvier Hudon Judith
Judith 1777; Germain 1778; André 1779-1 av.; Germain
1780-27 mars; Pascal 1782-22 fév.; M.-Charlotte 1784
6 nov.; Louis 1787-4 fév.; Victoire 1788-11 juin; Angéli-
que 1790-2 juil.; M.-Angélique 1791-25 nov.; Victoire
1793-12 novembre.

IV Madeleine 1778 Hudon Maurice

IV Marie 1787 Hudon Louis-Vincent

IV Catherine 1791 Bérubé Aristobule

Deuxième Mariage 1808—Gauvin Étienne.

IV M.-Anne 1795 Dubé François

IGNACE—MARGUERITE ALBERT—S.-A.

IV Ignace 1774-24 janvier Dupéré M.-Catherine

JOSEPH—ROSALIE PELLETIER—S.-A.

IV Raphaël—S.-A. Miville M.-Louise

IV Henri—S.-A. Guy Théotiste

IV Joseph—R.-O. 1767—Kam. Lebel M.-Louise
M.-Rose 1768-13 juin; Joseph 1770-13 juin; M.-Louise
1772-26 mars; M.-Thècle 1774-12 mars; Michel 1776-29
mars; Pascal 1778-18 av.; Raphaël 1780-10 mars; Con-
stance 1781-14 sept.; M.-Modeste 1783-28 oct.; Frs.-Char-
les 1785-12 mars; Jean-B. et M.-Joseph 1788-12 janv.;
Geneviève 1789-25 septembre.

IV Benjamin-Louis 1785—S.-A. Pelletier M.-Angélique

IV Michel 1795-16 fév.; Boucher Joseph
Michel 1795-25 déc.; Marie 1797-19 juil.; M.-Henriette
1798-2 sept.; M.-Julie-Eléonore 1800-5 av.; Bonaventure
1801-7 juin; Eloi 1804; Jean-B. 1806-18 sept.; Vincent
1809-20 mai.

PIERRE—M.-ANNE GAGNON

- V Pierre 1788-7 janvier Migner Angélique
Angélique 1788.
- V Joseph 1795-2 fév. Langlois dit St-Jean Marguerite
Jean-Olivier 1803; Abraham 1804.
- V Germain 1802—S.-A. Moreau Scholastique "Pierre"

RAPHAËL—LOUISE MIVILLE—S.-A.

- V Raphaël 1797-3 février Levêque M.-Louise
Raphaël 1798-13 fév.; Marie 1799-3 août; François 1800
23 août; Angèle 1802.

Deuxième Mariage 1806 octobre—*Levêque M.-Louise.*

Rémi 1807-3 juil.; Marcelline 1810-4 juin; Aurélie 1812-
6 mars; Marie 1813-14 juin; Honoré 1814-27 juil.; Anastasie
1815-13 juil.; Priscille 1816-10 août.

Troisième Mariage.?—*Lebel Marthe.*

Mathilde 1817-28 décembre.

Quatrième Mariage 1823-20 avril—*Paquet Geneviève.*

Vincent-Édouard 1824-6 février.

HENRI—THEOTISTE GUY—S.-A.

- V Henri 1807-Kam. Pelletier M.-Anne
Pétronille 1822-21 mai—S.-A.
- V Abraham 1807—S.-A. Leclerc M.-Anne
- Deuxième Mariage* 1818-23 août—*Gagnon Charlotte, veuve
d'Abraham Bérubé.*
- V Antoine—R.-O. 1812-1 septembre Michaud Adélaïde
Antoine 1814-2 janv.; Luc 1816-4 mars; Rémi 1818-27
janv.; Olympe 1819-28 août; Marie "Merville" 1821-12
déc.; Théodore 1824-20 août; Olivier-Fabien 1826-19
janv.; François-Adolphe 1827-12 septembre.
- V Basile-Raphaël 1813—S.-A. Cazes Modeste

JOSEPH—M.-LOUISE LEBEL

- V M.-Louise 1793 Gagnon Abondance—S.-A.
- V Rosalie 1798 Boucher Vincent
- V Thècle 1798 Gagnon Louis
- V Constance 1800 Larrivée Nicolas—Trois-Pistoles
- V Modeste 1803 Dionne Alexandre —S.-A.
- V Pascal 1806-3 février Dubé Charlotte
 Angèle 1807-9 août; Pascal 1808-22 déc.; Marie 1810-2
 janv.; Jean-Nérée 1811-3 mars; Euphémie 1812-17
 sept.; Eusèbe 1813-26 nov.; Julie 1815-2 fév.; Thècle
 1816-24 mars; Marie 1817-29 août; Joseph 1818-26 oct.;
 Calixte 1820-9 av.; Prudent 1821-7 août; Zéphirin 1823-
 17 mars; Edouard 1824-15 oct.; Emélie 1826-17 janv.;
 Martin 1827-1 fév.; Sara 1828-13 sept.; Elie 1830-14
 juil.; Elise 1835-1 janvier.
- V Geneviève 1808 Morel Jean—Kam.
- V Josephite 1828 Levêque Jean-B.
- V Charles 1813—Kam. Michaud M.-Louise "Pierre"
 M.-Reine 1814-4 janvier.

ANDRÉ—FRANCOISE OUELLET

- V André 1795-28 septembre Lizotte Catherine
 Catherine 1796-15 août; M.-Marcelline 1800-23 mai;
 André 1802; André 1803; Pierre-André 1805; Emilien-
 ne 1807-24 juin; Jean 1809-6 août; Domitille 1811-31
 oct.; Frs.-Xavier 1814-12 mars; Anastasie 1816-16 mai;
 Justine 1818-11 sept.; Octave 1820-22 août; Héli 1822-15
 août.
- Deuxième Mariage* 1834-12 mai—Perreault Suzanne,
 veuve de Pierre Cimon
- V Germain 1802-18 oct. Ruais M.-Agnès
 Germain 1803; Jean-Rémi 1804; Jean-Hilaire 1806-28
 oct.; M.-Mathilde 1808-14 juil.; Christine 1809-11 sept.;

Jean-Zéphirin 1811-23 fév.; M.-Sophie 1812-3 mars;
Charlotte 1813-12 av.; Jos.-Damase 1816-17 fév.; Jean-
Eusèbe 1818-10 juin.

- V Joseph 1803-24 octobre Bard Marie
Lucie 1804; Christine 1806-30 juil.; François 1808-25
mars; Pascal 1809-1 août; Jean-B. 1810-22 novembre.
Marcelline 1812-10 novembre; George et Emérentienne
1814-23 oct.; Jean-Pierre 1816-14 fév.; Jean-Sifroy 1817
27 fév.; Jean-François 1818-29 mars; Julie 1821-16
janv.; Elizabeth 1822-23 mai; André 1824-22 mai.
- V Pierre 1808-29 février Cimon M.-Rose
M.-Anne 1809-21 mars; Georges-Frs 1813-26 juin; Pier-
re 1815-28 août; Eugène 1824-17 fév.; Julienne 1827-7
mai; Luc 1831-6 février.
- V Paul 1809-16 janvier Levêque M.-Rose
Domitille 1809-30 septembre; Nazaire 1811-6 octobre
Zéphirin 1812-3 octobre; Marie 1815-27 septembre;
Jean 1821-15 février; Sara 1823-3 juin; Eugénie
1825-5 nov.; Justine 1827-18 oct.; Paul 1830-4 juil.;
Clémentine 1831-20 août; Paul 1833-12 oct; Arthémi-
se 1836-21 août.
- V Casimir 1815—Kam. Lizotte Céleste
Alexandre 1816-2 juin; Frs.-Xavier 1817-22 nov.; Ma-
thilde 1819-2 mars; Marie 1820-11 sept.; André 1822-7
av.; Casimir 1824-21 mars; Jean-B. 1826-1 juin; Zéphi-
rin 1828-13 mai; Pierre 1830-5 sept.; Luc 1832-7 nov.;
Luce 1837-28 av.; Arthémise 1839-22 mai.

GERMAIN—JUDITH HUDON—Trois-Pistoles.

- V Victoire 1811 Bonenfant Nicolas

LOUIS "Basile"—M.-FELICITE DUBE—Riv.-du-Liup.

- V Basile 1803-26 novembre Michaud Geneviève
Jos.-Ferréol 1805; Euphrosine 1806-12 oct.; Marie 1808-
8 nov.; Martin 1811-13 mars; Etienne-Silvain 1812-1
nov.; Etienne-Silvain 1814-28 fév.; Aquila 1815-7 mai;

Jean-Romuald 1816-28 mai; Claire 1817-21 déc.; Marguerite 1819-21 déc.; Théophie 1821-9 av.; Elizabeth 1822-4 septembre; Angèle-Flore 1824-4 janv.; Adèle 1825-23 décembre.

GERMAIN—LOUISE-AGNES RUAIS

- VI Germain 1825-30 août Bérubé M.-Rose
Louis-Georges 1826-30 mai; Emilienne 1827-9 août;
Georges 1829-19 juin; Germain-Noël 1830-24 déc.; Frs.-
Xavier 1833-30 oct.; Joséphine 1836-8 déc.; Philomène
1838-16 mars; Louis 1840-20 janvier.
- VI Christine 1837 Pelletier Joseph
- VI Damase—S.-D. 1838-24 juil. Dionne Henriette
M.-Henriette 1839-15 juin; Henri 1841-14 avril.
- VI Eusèbe—S.-D. 1841-16 novembre Levêque Florence
M.-Flore 1843-21 sept.; M.-Louise 1848-22 août.
- VI Marcelline 1839 Pelletier François—S.-R.

* ANDRÉ—CATHERINE LIZOTTE

- VI DesAnges 1820 Gagnon Vincent
- VI Emélie 1827 Madore "Laplante" Jean-B.
- VI André 1827-20 fév. Boucher Rosalie

Deuxième Mariage 1829-27 oct.—Bégin Angélique.

André 1830-10 juillet; Jean-B. 1831-7 sept.; Mathilde 1833-2 juin; Virginie 1835-24 janv.; Victoire 1836-16 octobre; André 1838-18 mai; Ls-Philippe 1844-26 av.; Arthémise 1845-12 sept.; Frs.-Xavier 1847-7 janv.; Michel 1848-11 sept.; Jean-Prudent 1851-6 janvier.

- VI Pierre 1827-13 février Corbin Marguerite
Pierre 1828-3 fév.; P.-Philippe 1829-25 janv.; Virginie 1830-23 août; André 1832-1 janv.; Frs.-Xavier 1833-1 déc.; Philomène 1836-16 nov.; Jean-B. 1841-15 juin.

Deuxième Mariage 1845-5 août—Paradis Priscille.

veuve de Jean Gagnon

- | | | |
|----|--|---------------|
| VI | Domitille 1832 | Emond Damase |
| VI | Anastasie 1837 | Patri Edouard |
| VI | Hélie—S-Roch, Québec 1842-7 nov. Pierre-Henri 1850-21 av.; Luce 1852-10 mai; Césarie 1854-2 fév.; Gabriel-Télesphore 1856-18 mars. | Gagnon Esther |
| VI | Justine 1842- | Bérubé Henri |

PASCHAL—CHARLOTTE DUBE

- | | | |
|----|------------------|------------------------------|
| VI | M.-Basilice 1830 | Dumais Jean-B. |
| VI | Euphémie 1832 | Dubé Antoine |
| VI | Thècle 1834 | Côté Benjamin—Trois-Pistoles |

BASILE—GENEVIEVE MICHAUD—Ile-Verte

- | | | |
|----|---|-------------------|
| VI | Hortense 1830 | Bérubé Zénobe |
| VI | Alzire 1831 | Emond Edouard |
| VI | Aquila 1839-20 novembre M.-Adèle 1840-7 septembre. | Meunier Anastasie |

JOSEPH—MARIE BARD

- | | | |
|----|---|---------------------------------------|
| VI | Jean-B. 1830-25 janvier | Dubé Angèle veuve d'Isidore Gagnon |
| | M.-Georgina 1831-4 avril; Pascal 1832-9 nov.; Jean-B. 1837-19 fév.; Joseph 1840-14 juil.; Virginie 1841-3 nov. | |
| VI | François 1830-1 juin; Jules 1831-13 av.; J.-Jules 1832-9 mars; Joseph 1835-26 nov.; Georges 1837-4 octobre; Philomène 1839-4 oct. | Fitzbag Félicité |
| VI | Lucie 1831 | Corbin Olivier |
| VI | Pascal 1835-17 fév. M.-Rosalie 1837-30 sept.; Edouard 1840-11 mai; Magloire; Olivier; Thomas; Bernard; Louis—S.-D. | Hudon Hortense |
| VI | Christine 1841 | Patri François-Xavier |

- VI André 1847-26 juillet Hudon Virginie
VI Joseph ? Madore Angèle
Pascal 1838-24 décembre.

PIERRE—ROSALIE CIMON

- VI Marie 1833 Lamarre Jean-Nicaise
VI Eugène 1846-10 novembre D'Anjou Basilice
Prudent 1847-12 sept. ; Auguste 1849-25 av. ; David 1850
19 nov. ; Louis 1854-3 av. ; Alexandre 1855-1 nov. ; Odi-
te 1857-28 mai ; Pierre-Eugène 1859-29 juin ; Luc 1861-
13 av. ; M.-Virginie 1864-10 avril ; M.-Joséphine 1866-
8 juin.
VI Sévérin 1837-22 août D'Anjou Charlotte
Napoléon 1839-12 janv. ; Ephrem 1841-20 janv. ; Es-El-
zéar 1842-14 mars ; M.-Elmire 1843-14 juin ; M.-Ma-
thilde 1845-11 fév. ; Justine 1846-7 oct. ; Clémentine 1848
22 nov. ; M.-Octavie 1850-7 mai ; M.-Sara 1851-25 oct. ;
Philomène 1853-3 av. ; M.-L.-Florentine 1856-5 mars ;
M.-Odile 1857-26 sept. ; Charles-Auguste 1861-13 mai ;
François.

PAUL—M.-ROSE LEVEQUE

- VI DesAnges 1844 D'Anjou Georges
VI Justine 1848 Dubé Jean-B.

CHARLES—M.-LOUISE MICHAUD—Cacouna

- VI Joseph Dubé Adélaïde "Isidore"
Joseph 1846-15 déc. ; —ordonné à Rimouski, en 1876.
Rétiré à Fraserville en 1907.

CASIMIR—CELESTE LIZOTTE

- VI André 1854—S.-D. Michaud Sara
Georgina, Adolphe ; Hortense ; Eugénie ; André ; Jean-B.
Joseph ; M.-Louise ; Adéline—S.-D.

- VI Casimir 1859-17 janvier Dubé Adèle
M.-Justine 1861-4 janv. ; Charles 1862-2 mars ; Jos.-Ferdinand 1866-8 août ; Jos.-François-T. 1867-17 août ; Ls.-Zéphirin 1871-9 déc. ; Jos.-Démétrius 1873-2 oct. ; Jos.-Louis 1875-18 juil. ; M.-Emélie-Louise 1877-30 novembre
- VI Mathilde 1862 Bérubé Pascal
veuf d'Henriette Cimon
- VI Arthémise—S.-A. Roy Charles

RAPHAEL—LOUISE LEVEQUE

- VI M.-Louise 1815 Chamberland Olivier
- VI Angélique 1821 Levêque Joseph
- VI Raphaël 1826—Kam. Drapeau Virginie

ANTOINE—ADELAIDE MICHAUD

- VI Olympe 1838 Dumais Charles-Théodore
- VI M.-Merville 1842 Dumais Marcel
- VI Luc—S.-D. Langlais Adélaïde "Joseph"
Jos.-Luc 1847-23 juin ; M.-Céline 1848-5 nov. ; M.-Arthémise 1854-17 mai ; Charles-Auguste 1856-16 juillet.

LUC¹—ADELAIDE LANGLAIS

- VII Joseph-Luc 1871-20 février Langlais M.-Gracieuse
M.-Ernestine-Amanda 1872-27 janv. ; M.-A.-Ernestine 1876-14 déc. ; Jos.-Alfred 1878-28 nov. ; Jos.-Arthur 1881-13 fév.² ; M.-Alice 1883-22 juin ; Auguste-Albert 1885-27 janv. ; Armand 1888-3 fév. ; M.-Athais-Albina 1890-14 juil. ; Jos.-Alphonse-Auguste 1891-19 juillet.
- VII M.-Arthémise 1875 Castonguay P.-Auguste—S.-R.

¹ Malgré ses 92 ans M. Luc Martin jouit d'une mémoire remarquable. Il a fourni beaucoup de renseignements très importants dans la préparation du présent ouvrage.

² Ordonné en 1903. Professeur au Collège de S. Anne.

ANDRÉ—ANGÉLIQUE BEGIN

- VII Jean-B. 1852-17 mai Allard Emérence

PIERRE—MARGUERITE CORBIN

- VII André 1862-24 nov. Martin Hélène
Jos.-Alphée 1864-6 déc.; M.-Louise 1867-23 août.

ANDRÉ—VIRGINIE HUDON

- VII Jean-B. 1868-17 nov. Lamarre Césarée

- VII Arthémise ? Hudon Joseph

PASCHAL—HORTENSE HUDON

- VII Olivier—S.-D. Dumais Caroline
J.-Edouard-Olivier¹; Marcellin; Tobie; Pamphyle;
Marie-Anne; Alfred; Cyrille.

- VII Bernard—S.-D. Lebel Eugénie
B.-Edouard².

SEVERIN—CHARLOTTE D'ANJOU

- VII Octavie 1870 Bonenfant Mathieu

- VII Sara 1872 Rouleau Napoléon—S.-A.

- VII François—S.-P. Chamberland M.-Justine
Jos.-François 1881-28 sept.; M.-A.-Bernadette 1884-8
déc.; Jos.-Camille 1886-18 juil.; Jos.-Adélard 1887-17
nov.; M.-Adélaïde 1889-21 mai; M.-Joséphine-A. 1891-
14 fév.; Jos.-Eugène-Ed. 1892-20 sept.; Jos.-Napoléon
1895-17 janvier; M.-Justine 1897-17 janvier; M.-A.-Al-
bertine 1898-17 décembre.

EUGÈNE—BASILICE D'ANJOU

- VII Prudent 1873-12 août Dubé Zélie

1 Ordonné en 1893, curé de N. D. du M. Carmel en 1908.

2 Ordonné en 1895, curé de Ste-Perpétue en 1908.

M.-Louise 1874-2 août; M.-Anna-Clémentine 1876-15 fév.; Louis-Adélarde-Horace 1877-15 juin; Jos.-Alexandre-V. 1879-4 août; Prudent-Valère 1880-28 novembre.

Deuxième Mariage 1882-7 novembre—Bérubé Stella.

M.-Bernadette 1885-6 janv.; Jos.-Prudent 1886-22 fév.; Jos.-Chs-Jean-Marie 1887-22 oct.; Jos.-Hyacinthe 1889-17 av.; Ls-Frs.-Napoléon 1890-17 sept.; M.-Hermance 1892-11 février.

VII Octavie 1879 Bossé Louis

VII Joséphine 1884 Bérubé Pierre

VII Alexandre—S.-D. Hudon Luce "Pierre"

Jos.-Pierre-Lucien 1884-1 sept.; M.-Hermance-Eulalie 1885-26 oct.; Jos.-Léon-Frs. 1889-18 mars; Jos.-Jean-B. 1890-13 av.; Jos.-Camille-Florian 1891-24 mai; Jos.-Paul Emile 1892-15 mai; M.-Léonie 1893-3 nov.; Jos.-Chs-Napoléon 1895-3 mars; M.-Lucie-Juliette 1896-22 av.; Joseph-Alexandre 1897-26 octobre.

VII Luc 1885-20 janv. Dupéré Marie

Ls-Luc-Eugène 1886-4 janv.; Jos.-Hilaire 1887-15 janv.; Jos.-Arthur 1888-28 mars; M.-Louise-Hermance 1889-28 juin; Jos.-Julien 1890-25 mai; Jos.-Alphonse 1891-9 oct.; M.-Anna-Joséphine 1892-23 nov.; M.-L.-Florentine 1895-12 mai; M.-Alice-Emilie 1896-11 oct.; Jos.-Démétrius 1897-29 déc.; M.-Céculie-Ernestine 1900-11 août.

VII Georgina 1887 Levêque Chs-Frs.-Xavier

VII Eugène 1888-16 avril Levêque Philomène

M.-Julie-Anna-Yvonne 1895-25 nov.; Jos.-Chs.-Eugénie-Camille 1896-3 décembre.

Deuxième Mariage 1898—Madore Alice.

Jos.-Chs.-Eugène 1899-2 juin; Joseph-Albert 1900-5 juil.

Adéline 1893 Dubé Joseph
petite fille de François et Félicité Fitzbag.

I JEAN 1757—Kam. MICHAUD GENEVIEVE—Kam.

filz de Jean-Frs. et de Jeanne Lemoulu, de St-Laurent,
Normandie.

- | | | |
|-----|--------------------------------------|----------------------|
| II | Geneviève 1780—Kam. | Hudon Gabriel—R.-O. |
| II | Jean-B. 1790—Kam. | • Pelletier Victoire |
| II | Jos.-Amable 1799-25 nov. | Levêque Madeleine |
| III | Antoine ¹ 1822-12 fév. | Levêque M.-Sophie |
| III | Edouard ¹ 1823-30 janvier | Beaupré M.-Thérèse |

I Joseph
Jeanne Dancosse
Raphaël 1799-2 nov.; M.-Félicité 1800-20 déc.; Jean-B.
1801-18 décembre; Henri 1803.

- | | | |
|---|--------------------------------|--------------------|
| 2 | Raphaël 1821-1 mai | Dubé Sophie—Kam. |
| 2 | Jean-B. 1827-6 novembre | Hudon M.-Charlotte |
| 3 | Martine, fille de Raphaël 1850 | Caron Jean—S.-D. |

Charles
Pierre 1768-12 octobre.

Quimper Reine—S.-A.

• François 1774—Kam.
Dumont Euphrosine
filz de J.-B. et de Marie Brun, d'Annapolis.

Joseph
M.-Anne 1779-23 mai; Germain 1782-10 fév.
Gendron M.-Agathe

Jean-B.
M.-Anne 1790-15 av.; Jean-B. 1784-23 septembre.
Belette Françoise

Noël
Victoire 1794-10 octobre.
Boucher Charlotte—S.-A.

Michel
Paradis Marie

1 Antoine et Edouard filz de Jos. Amable II.

Josephite-Mathilde 1808-1 mars.

Jean-Baptiste Marie Fortin—Kam.
Prudent 1816-19 août.

Deuxième Mariage 1821-14 août—*McLcan Sara*.

Jean-B. Pelletier Josephite—S.-A.
Émérance 1820-10 février.

Jean-B. Bélanger Louise
Henriette 1830-1 juillet.

Hilaire Dumont Josephite
Sophie 1830-26 septembre.

Raphaël, veuf de Dumais Angélique—Cacouna.

Deuxième Mariage 1841-23 février—*Lcvêque Séraphine*.

Pierre Roussel Séraphine
François-Xavier 1844-8 août.

François-Xavier Bégin Anastasie
Fr.-Xavier 1844-22 mars; Louis-Geo. 1845-31 août; Al-
phonse 1847-3 juil.; 'Elzéar' 1849-20 janv.; Louis-Al-
phonse 1850-17 av.; M.-Stella 1853-1 janv.; Adèle-Anna
1856-30 août.

Jean-B. St-Pierre Céleste
Joseph 1856-6 fév.; Delphine 1857-10 sept.; M.-Louise
1858-12 novembre.

- 1 Henri M.-Louise St-Pierre—Rimouski
 - 2 Louis-Napoléon 1861-29 janvier Garon Arthémise
 - 3 Eliza-Arthémise 1882 Dionne Antoine
-

- | | | |
|---|-------------|---------------|
| 1 | Hilaire | M. Emond—Kam. |
| 2 | Hélène 1862 | Martin André |
-
- | | | |
|---|---------------------|------------------------------|
| 1 | Prudent | Émérance Dion-Lafrance—S.-A. |
| 2 | Edouard 1867-4 mars | Label Clarisse |

MASSE

- | | | |
|----|----------------------------|--|
| I | FRANCOIS 1745-12 janvier | M.-MARTHE PARADIS fils de Richard et de Jeanne Jordin, dé Bossilié, Normandie. M.-Josephite 1760-25 août. |
| II | Pierre-Frs 1771-30 sept. : | Boucher M.-Geneviève Pierre-Frs. 1772-12 août; Pierre-Noël 1773-25 déc.; Pierre 1775-17 mars; Geneviève 1776-16 sept.; Marie 1778-26 mai; M.-Anne 1780-12 février. |
| II | Louis-Jos. 1775-23 janvier | Miville M.-Madeleine M.-Madeleine 1776-17 janv.; Guillaume 1877-20 janv.; Jos.-Louis 1778-14 av.; Joseph 1779-9 sept.; Madeleine 1783-30 sept.; Frs.-Xavier 1785-1 sept.; Jean-Hilaire 1787-28 juin. |
| II | M.-Josephite 1776 | Dubé Noël |

PIERRE—GENEVIEVE BOUCHER

- | | | |
|-----|-----------------------------|--|
| III | Pierre 1795-12 janv. | Gagné M.-Catherine |
| III | Catherine 1799 | Michaud Hyppolite—S-André |
| III | Pierre-Noël 1801-9 novembre | Hudon Victoire Jean-Rémi 1802; M.-Luce 1804; Henri-Noël 1806-23 av.; Olivier 1808-5 janv.; M.-Justine 1809-30 juin; Louis- Moïse 1811-25 mai; Adélaïde 1812-10 octobre. |
- Deuxième Mariage 1814-8 août—Plourde Anastasie.*
 Jos.-Marie 1816-17 mars; Jean-Nazaire 1818-13 fév.;
 Pierre-Noël 1819-16 nov.; Jean-Pierre 1821-9 mai; A-
 nastasie 1822-11 oct.; M.-Gorgonie 1824-7 oct.; Noël-

Thimothée 1826; Pierre-Paul 1827-2 août; M.-Virginie 1829-25 août; M.-Basilice 1831-1 août; M.-Françoise 1833-17 avril; Charles-Frs. 1835-17 février.

LOUIS—MADELEINE MIVILLE

- III Joseph 1804-10 janvier Sirois "Dup." M.-Catherine
Jean-Narcisse 1805; Joseph 1807-28 janv.; M.-Léocadie 1808-21 janv.; Catherine 1809-17 déc.; Joseph 1810-8 déc.; Frs.-Xavier 1812-3 août; M.-Esther 1814-5 mars; Théophile 1815-3 oct.; M.-Léocadie 1817-18 av.; M.-Emilienne 1818-19 nov.; M.-Domine 1820-13 nov.; M.-Virginie 1822-30 sept.; Marie 1824-17 mars; M.-Justine 1826-10 septembre.
- III Louis 1805-21 octobre Eschenbach Thérèse
M.-Léocadie 1806-14 déc.; Louis 1807-5 déc.; Léonard 1809-8 fév.; Bernard 1810-31 août; Etienne 1812-5 juin; M.-Louise 1813-18 nov.; M.-Thérèse 1815-18 mars; M.-Henriette 1816-20 sept.; M.-Luce 1818-24 av.; M.-Victoire 1820-1 sept.; M.-Ludvine 1822-28 av.; J.-Pierre 1824-26 av.; Odilon 1826-28 mai.

PIERRE-NOEL—VICTOIRE HUDON

- IV M.-Luce 1825 Miville Edouard
- IV M.-Justine 1827 Lavoie Jean-B.—Kam.
- IV Marie 1828 Lavoie Amable—Kam.
- IV Rémi 1829-10 fév. Plourde Marie
M.-Félicité 1830-17 fév.; J.-Rémi 1831-25 juil.
- Deuxième Mariage—Kam.—Quimper Charlotte.*

PIERRE-NOEL ci-dessus—ANASTASIE PLOURDE.

- IV Anastasie 1841 Levêque Paul
- IV Jean-Pierre 1842-5 juil. Boucher Adéline
- IV Virginie 1846 Levêque Ignace—S-Pascal

IV Noël 1847-26 juil. Boucher Catherine
 Pierre-Noël-Amédée 1849-31 oct.; Jean-Hégésippe 1851-
 17 mars; Marie 1853--22 mars; Charles 1854-17 juin;
 Noël 1856-14 mars; Ignace 1858-12 janv.; M.-Catherine
 1859-27 sept.; M.-Adéline 1861-6 mai; Chs.-Frs.-Xavier
 1862-9 août; Jean-Charles 1864-23 déc.; Jos.-Pantaléon
 1867-27 fév.; Jos.-Pantaléon 1869-9 février.

IV M.-Françoise 1850 Langelier Antoine—S-Pascal

IV Chs-François 1856-22 juil. Bérubé Julie

LOUIS—THERESE ESCHENBACH

IV Marie 1827 Ouellet Jean

IV Théodore 1839-10 sept. Ouellet M.-Zoé
 Arthémise 1841-29 mars; Philomène 1842-15 mai; Luc-
 Théodore 1843-18 oct.; André 1850-23 oct.; M.-Bibiane
 1852-3 janvier.

IV Henriette 1842 Levêque Louis
 veuf de Louise Chamberland

IV Odilon 1852-17 février Plourde Virginie

JOSEPH—CATHERINE SIROIS "Dup."

IV Esther 1840 Boucher Ignace

IV Flavie 1847 Roussel Joseph—S.-D.

NOËL—CATHERINE BOUCHER—S.-D.

V Hégésippe 1872-8 janvier Plourde Flavie
 Jos.-Hégésippe 1872-22 nov.; M.-Célanire 1873-11 déc.

1 Jean-Pierre, fils de Pierre-Noël Henriette Pelletier
 M.-Adéline 1861-21 oct.; Joseph 1863-21 mars; Joseph-
 Noël 1866-3 novembre

2 Joseph—S-Pascal Langelier Azilie
 M.-Rose-de-Lima 1890-2 mars; Noël-Jos.-Adélard 1892-

7 janv. ; Joseph-Antoine-Adrien 1893-15 janv. ; M.-Josephine-Alice 1894-15 mars ; M.-Alice 1895-1 nov. ; M.-Emma-Anna 1897-12 janv. ; Jos.-Alphonse 1898-28 mai ; Joseph-Ernest 1899-24 juil. ; Jos.-Antoine-Wilfrid 1900-10 octobre.

Pierre Simard Marie—S.-A.
Pierre 1825-16 mars.

Soter Colin Angèle—S.-A.
Marie 1831-18 septembre.

Olivier Marie Meunier ?
M.-Clarisse 1831-29 octobre.

1 Joseph Luce Dionne
Louis 1841-12 juin ; Pierre 1844-7 mars ; Noël 1848-6
6 janvier.

2 Emélie 1848 Hudon Jean-Roch
Deuxième Mariage 1861—*Levêque François*

2 Joseph 1851-21 octobre Madore Virginie

2 Luce 1854 Levêque Georges—S.-P.

1 Edouard Mathilde Grondin—S-Onésime

2 Adéline 1868 Emond Ferdinand

2 Caroline 1872 Aubut Joseph

1 Pierre Marie Leclerc—S.-A.

2 Frs.-Xavier 1890-11 fév. Morin Henriette

MAURAIS

I LOUIS 1729 M.-THERESE BOIS

II M.-Louise 1756 Levêque Jos.-François

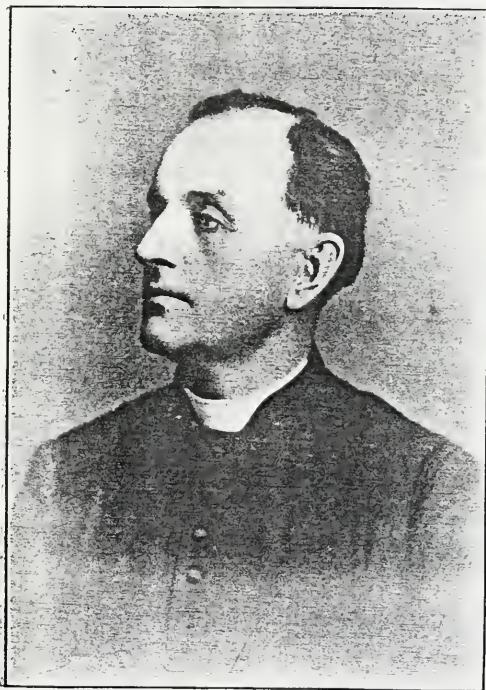

Révérend M. P. DELISLE

- II Jean 1758-30 janvier Plourde M.-Ursule
 Jean-Frs. 1760-30 janv.; M.-Joseph 1741-26 av.; P.-François 1763-12 mars; Pierre 1764-13 av.; M.-Geneviève 1767-8 mai; Alexis-Vincent 1769-22 oct.; Vincent 1770-19 nov.; Jean 1773-31 janvier.

Deuxième Mariage 1782-5 août—*Hudon Marie*.

Isaïe 1783; Frs.-Fabien 1784-4 mai; Victoire 1787-22 juil.; Julie 1788-25 juil.; Jean-B.-Hilaire 1789-21 sept.; Salomé 1791-15 fév.; Jean-M. 1792-3 sept.; Hyacinthe 1794-10 av.; Jean-Bernard 1795-30 août.

- II Alexis 1761-8 juin Gagnon M.-Catherine
 Frs.-Germain 1762-3 mars; M.-Modeste 1763-6 fév.; André-Marie 1764-14 av.; M.-Joseph 1767-6 sept.; Germain 1770-20 janv.; Catherine 1772-30 janv.; M.-Victoire 1773-14 déc.; J.-Toussaint 1775-1 nov.; Charlotte 1778-24 fév.; Marie-Louise 1781-20 nov.; Geneviève 1783-29 août; M.-Félicité 1785-4 mars.

JEAN—M.-URSULE PLOURDE

- III Jean 1787-25 sept. Dérome Françoise
 III M.-Louise 1791 Côté François
 III Pierre 1792-19 novembre Dupéré M.-Modeste
 M.-Julie 1794-18 fév.; M.-Célesté 1795-24 juin; P.-François 1797-19 av.; M.-Angélique 1798-17 novembre.
 III Joseph 1793-14 janvier Hudon Constance
 Joseph 1793; M.-Charlotte 1794-18 septembre; Jean-Honoré 1795-25 nov.; Frs.-Olivier 1799-16 av.; Jean-M. 1802.

Deuxième Mariage 1806-14 janv.—*Maurais Geneviève*.

Joseph 1806-23 octobre; M.-Osithe 1808-13 février.

Troisième Mariage 1815-17 avril—*Lavoie M.-Anne*.

- III François 1794-20 octobre Denis Geneviève
 Jean-Rémi 1795-27 août; Jean-Léandre 1797-2 janv.; Jos.-François 1798-15 août.

- III Vincent 1800-29 sept. Plourde Victoire
 Victoire 1801-20 nov.; Jean-Frs. 1802-14 déc.; Christ-
 ine 1804-27 fév.; Félicité 1805-15 juin; Julie 1806-8 août;
 Vincent 1807-13 octobre; Jean-Georges 1809-27 av.; A-
 délaïde 1811-29 av.; Léocadie 1814-5 fév.; Domitille
 1815-17 août; Marie-Placide 1816-17 octobre.

JEAN ci-dessus—MARIE HUDON

- III Marguerite 1807 Lavoie Augustin
 III Salomé 1812 Gagnon "Belles-Isles" François

ALEXIS—CATHERINE GAGNON

- III Joseph 1786 Levêque Ignace
 III Catherine 1792 Boucher Pierre Charles
 III François 1793—S.-A. Ouellet Françoise
 III Modeste 1794 Ouellet François—S.-R.
 III Judith 1797 Rioux Julien—Trois-Pistoles
 veuf de Mad. Plourde
 III Germain 1798-5 novembre Leclerc Amable
 Louis 1799-3 oct.; Saturnin 1801-4 mai; M.-Angèle 1802-
 M.-Madeleine 1803; M.-Madeleine 1804.
 III Félicité 1803 Durette Chs-Frs—Kam.
Deuxième Mariage 1806—Aubut Frédéric.

- III Geneviève 1806 Maurais Joseph
 veuf de Constance Hudon
 III Victoire 1813 St-Pierre Pierre
 veuf de Judith Hudon
 III M.-Louise 1823 Lizotte Honoré

JOSEPH—CONSTANCE HUDON

- IV Joseph 1816-9 janvier Boucher Catherine
 Catherine 1816-24 nov.; Joseph-Vincent 1818-2 mars;

Eugène 1819-22 mars; Sara 1820-12 juin; Eléonore
1822-9 février.

IV Rémi 1823-25 novembre Bérubé Priscille
J.-Félix 1828-1 mai; François 1830-29 janv.; M.-Céleste
1831-16 sept.; M.-Euphémie 1833-7 juil.; Angélique 1835
28 janv.; M.-Gertrude 1836-20 juillet.

IV Honoré 1820-25 novembre D'Auteuil Félicité
Joseph 1824-11 sept.; Thomas 1825-17 sept.; Elizabeth
1827-4 fév.; Polycarpe 1828-22 mars; Ferdinand 1829-
15 oct.; Justine 1831-8 sept.; Joseph 1833-10 décembre.

IV Olivier 1827-20 fév. D'Auteuil Emélie

JOSEPH ci-dessus—GÈNEVIEVE MAURAI

IV M.-Osithe 1829 Levêque Pierre

HONORE—FELICITE D'AUTEUIL—S.Pascal.

V Thomas 1853-7 février Lebel Joséphine

V Joseph—S.-D. 1860-7 janvier Lebel Eugénie

V Ferdinand 1871-24 juil. Lebel Caroline

Joseph Hudon M.-Louise
Marie 1812-21 janvier.

McCRICKETT

Pierre McCarry Catherine
Pierre 1832-26 novembre

McFADDEAN

1 Jacques Rose Thompson—en Irlande

2 Marie-Jeanne, baptisée le 15 novembre 1839, marié en 1840
à Dionne Charles-Eusèbe.

McGUIRE

- 1 Jean Marguerite Shut—Halifax
2 Charles, médecin—S-Michel 1819-20 av. Casgrain M.-J.

McKAI

- 1 Benjamin M.-Anne Plante
2 Henriette 1810 Gouge François

McLEAN

- 1 Donald Sarah Barry—York, Ontario.
2 Suzanne 1816 ' Chapais Abraham
2 Sara 1821 Martin Jean-B.
veuf de Marie Fortin—Kam.

McLEOD

- Jean Fraser Catherine
Alexandre 1779-2 août.

McLURE.

- 1 Pierre Angélique Vallée—Ile Verte
2 Jean-B. 1831-11 janv. Levêque Mathilde
M.-Jeanne 1831-27 août.

McNICHOLS

- 1 Andrew Sarah Canavander—Irlande
2 William—Montréal 1845-19 juil. Chamard Angèle

McROY

- Benjamin Laplante "Madore" Anne
Edouard 1804

MENEU (dit CHATEUNEUF)

- 1 Jacques ¹ 1663—Chateau-Richer Marguerite LePreuvier ²
2 Catherine 1702 Lizotte Noël
2 Angélique 1704 Levêque Joseph

MERCIER

- I SIMON ELIZABETH FORTIER—S-Jean, I.-O.
II Simon 1842-22 novembre Cimon Angélique
Angélique 1843-5 sept.; Simon-Jules 1847-10 mai; François 1852-28 juil.; Joséphine 1853-24 juil.; M.-Odile 1855-21 octobre.
II Gilbert 1847-12 janvier Levêque Zoé
Gilbert 1847-22 déc.; Alphonsine 1848-26 juil.; Joseph-Bruno 1851-27 mai; Napoléon 1852-12 nov.; M.-Zoé 1854-19 sept.; Anna-Evangéline 1856-30 mai; Charles 1858-19 mai; M.-Louise-Caroline 1860-26 juin; J.-Anthyme 1862-6 juillet; Thomas-Guillaume 1866-7 octobre.
II François 1856-26 mai. Lizotte Philomène

GILBERT—ZOE LEVEQUE

- III Charles 1881-10 janv. Dubé Joséphine
M.-Anna 1881-20 octobre.
III Gilbert ? Hudon Henriette—S-Philippe
M.-Élise 1881-3 déc.; M.-Zélie 1883-17 juil.; M.-Henriette 1884-16 oct.; Jos.-Geo.-Guillaume 1886-3 mars; Jos.-Napoléon-Victorien 1888-18 janv.; Jos.-Alain 1889-8 oct.; Charles-Jules-Démétrius 1891-21 août; Gilbert-Jos. Valentin 1893-16 mai; M.-Blanche-Elodie 1895-21 mars; Jos.-Ls-Rénée 1897-9 mai; Jos.-Herménégilde 1899-17 janvier.

¹ Fils de Jean et de Jeanne Trochon, de Chateau-Giron, Bretagne.

² Fille de Nicolas, procureur au Parlement de Paris, et de Marguerite Bourgeois, de St. Séverin de Paris.

III Joseph—S.-D. Sirois Alphonsine
 M.-Jeanne-Alphonsine 1881-23 oct.; Jos.-Frs.-Napoléon
 1883-22 janv.; Jos.-Auguste-Ferdinand 1884-3 sept.; J.-
 Geo.-Wilfrid 1886-7 janv.; Jos.-Emile-Adélarde 1887-29
 juil.; Joseph-Israel-Adélarde 1889-10 juin; Jos.-Anthy-
 me-P. 1890-19 juin; M.-Louise-Anna 1892-4 av.; M.-
 Emma-Bernadette 1893-21 sept.; Jos.-Guillaume-Omer
 1894-12 oct.; M.-Anna-Alphonsine 1897-12 janvier.

III Anthyme Frappier Rose
 Jos.-Anthyme 1892-18 août; M.-Rose-Exilda 1894-3 déc.;
 Jos.-Edgar 1898-6 août; Joseph-Charles-Anthyme 1900-
 13 juin.

1 Augustin Josephpte Nadeau—S-Michel
 2 Paul—S-André 1829-13 janv. Boucher Milburge

1 François-Xavier Laurette Fraser
 2 Hedwige-Elmire 1879 Deslauriers Joseph
 veuf de Hedwige Anctil—Riv.-du-Loup

MERCURE

1 Joseph¹ 1747—Cap Santé Anne Gautier²
 • veuve de Michel Bergereau, *acadiens*
 Angélique 1766-18 mai.
 2 Angélique 1783 Boucher Paul-Hilacion

MEUNIER

I MATHURIN 1647—Montréal FRSE FAFARD
 fils de René et de Marie Leroux, de Clermont.
 II Mathurin 1705—Lorette. Bonhomme Catherine
 III Pierre 1751—Québec. Darveau Marguerite

¹ Capitaine d'Infanterie à l'Isle St-Jean, Acadie.

² Elle avait une fille de son premier mariage, Marie, qui se maria avec Jérémie Hudon.

IV Pierre 1785-10 janvier Bard "Jembard" M.-Geneviève
Geneviève 1785-9 nov.; Joseph-M. 1787-20 déc.; Jean-
B. 1790-13 av.; Jean-Vincent 1792-26 av.; Julie 1794-27
juin; M.-Joseph 1797-30 janv.; M.-Françoise 1799-
1 octobre; Thècle 1801-26 oct.; Sophie 1804; Léandre
1806-27 février.

V Geneviève 1805 Leclerc Pierre

V Julie 1811 Pelletier Firmin—Kam.

V Vincent 1813-18 janvier Boucher Marie
Euphrosine 1813-21 oct.; Edouard 1815-11 mai; Adé-
laïde 1816-27 sept.; M.-Maxime 1818-31 janv.; Clarisse
1820-29 av.; Zoé 1822-6 sept.; Marguerite 1824-26 fév.;
Domitille 1825-8 août; Vincent 1827-15 mai; Théodule
1830-13 av.; M.-Octavie 1831-24 sept.; Vincent 1834-2
août.

Deuxième Mariage 1837-17 janvier—Levêque Catherine.
Philomène 1837-10 novembre.

V Joseph 1815-22 mai Levêque Charlotte
Anastasie 1816-17 juil.; Théodore 1818-13 av.; Henriette
1819-10 déc.; Agnès 1822-4 mai; Pierre-Jean 1824-2
juin; Esther 1828-1 juin; M.-Maxime 1831-15 mai.

V Joseph 1815 Lizotte Amand

V Françoise 1820 Leclerc Charles

V Thècle 1829 Boucher Narcisse

V Sophie 1831 Madore-Laplante Hyacinthe
veuf de Louise Levêque

JOSEPH—CHARLOTTE LEVEQUE

VI Anastasie 1839 Martin Aquila—Ile-Verte

VI Théodore 1843-25 sept. Hudon Justine
Arthémise 1844-17 juil.; Henriette 1846-17 mars; Jos-
Achille 1847-3 sept.; Philomène 1849-17 fév.; Joseph-
Auguste 1850-17 mai; M.-Anny 1851-23 oct.; Joseph-
Dydjme 1853-9 av.; Joseph 1858-21 mai; M.-Célestine

1860-3 mai; M.-Luce-Rose 1862-4 fév.; Thomas 1864-1 juillet.

- VI Esther 1847 Bérubé Georges—S.-A.
VI Maxime 1856 Dubé Charles
VI Pierre 1859-15 fév. Bérubé M.-Louise
M.-Adélaïde 1860-12 janv.; M.-Clémentine 1862-15 fév.;
M.-Alphonsine 1863-24 sept.; M.-Léopoldine 1865-17
janv.; M.-Henriette 1867-4 fév.; M.-Melvina 1869-27
juin.

THEODORE—JUSTINE HUDON

- VII Henriette 1864 Levêque Joseph—S.-P.
VII Arthémise 1864- Marchand Octave—Stanfold
VII Philomène 1869 Bérubé Lazare—S.-D.
VII M.-Anny-Léa 1876 Levêque Joseph—M.-Carmel
VII M.-Célestine 1878 Levêque Charles
VII J.-Auguste—S.-P. Caron M.
VII M.-Rose 1881 Thibault Jean-B.—S.-D.

PIERRE—LOUISE BERUBE

- VII M.-Léopoldine 1884 Lizotte Napoléon—S.-A.

Théodore Milliard Exilda
M.-Amanda-Éxilda 1892-15 février.

MICHAUD

- I PIERRE¹ 1667 ? ANCELIN MARIE²
II M.-Anne 1695 Boucher Pierre

¹ De Notre-Dame de Fontenay, en Poitou. Il demeura plusieurs années à la Riv. Ouelle avant d'aller s'établir à Kamouraska.

² De Cogné, évêché de Larochelle.

- | | | |
|----|---|-------------------------|
| II | Elizabeth 1703 | Levasseur Pierre |
| II | Jean-B. 1697—S-Pierre, I.-O. | Vaillancourt Marie |
| | <i>Deuxième Mariage—R.-O. 1707-28 fév.—Dupille Françoise.</i> | |
| II | Pierre 1704—Québec | Cadieux Marie-Madeleine |
| II | Madeleine 1707—R.-O. | Lebel Nicolas |
| II | François ? | Dionne Marie |
| II | Joseph 1702—Ste-Famille, I.-O. | Dionne Catherine |

JEAN-B.—MARIE-MAD. VAILLANCOURT

- | | | |
|-----|----------------|----------------|
| III | Marie 1723 | Souci Pierre |
| III | Jean-B. 1728 ? | Ouellet Cécile |

JEAN-B. ci-dessus—FRANCOISE DUPILLE.

- | | | |
|-----|-------------------|-------------------|
| III | Jacques 1738—Kam. | Ouellet M.-Joseph |
|-----|-------------------|-------------------|

PIERRE—M.-MADELEINE CADIEUX—Kam.

- | | | |
|-----|--|-----------------------|
| III | Pierre 1733-7 janvier | Dupéré Anne-Angélique |
| | <i>Deuxième Mariage 1749—Kam.—Mirville M.-Charlotte.</i> | |

- | | | |
|-----|---------------------|----------------------|
| III | Alexandre 1739—Kam. | Deslauriers Brigitte |
| III | Jean-B. 1743—Kam. | Chassé Françoise |

JOSEPH—CATHERINE DIONNE—Kam.

- | | | |
|-----|------------------|--------------------------|
| III | Joseph 1739—Kam. | Deslauriers Marguerite |
| III | Antoine—Kam. | Deslauriers M.-Madeleine |

FRANCOIS—MARIE DIONNE—Kam.

- | | | |
|-----|--------------------|----------------|
| III | Benjamin 1746—Kam. | Chassé M.-Anne |
| III | Etienne ? | Nadeau Marie |

JEAN-B.—CECILE OUELLET—Kam.

- | | | |
|----|-----------------------------------|---------------------|
| IV | Jean-Frs—Kam. 1752—Trois-Pistoles | Côté M.-Anne |
| IV | M.-Catherine 1755—Kam. | Dumais Pierre |
| IV | Jos.-Toussaint 1758—Kam. | Chassé M.-Elizabeth |
| IV | Jean-B. 1760—Kam. | Morin V.-Louise |
| IV | Julien 1765—Kam. | Morin Elizabeth |
| IV | M.-Anne 1773—Kam. | Morin Frs. |

ALEXANDRE—BRIGITTE DESLAURIERS—Kam.

- | | | |
|----|------------------------|-------------------|
| IV | Frs-Tousaint 1765—Kam. | Landry M.-Anne |
| IV | Benoît—Kam. 1771—Kam. | Chauret Marie |
| IV | Alexandre 1779—Kam. | Ouellet Elizabeth |

PIERRE—A.-ANGELIQUE DUPERE—S-André

- | | | |
|----|------------------------|-------------------|
| IV | Jean-B.—Kam. 1768—Kam. | Chauret M.-Joseph |
| IV | Benjamin, 1er mariage, | Moreau M.-Régis |
- Deuxième Mariage 1795-10 août—Leclerc Charlotte, veuve de Alexis Miville.*

PIERRE ci-dessus—CHARLOTTE MIVILLE

- | | | |
|----|-----------------------|-------------------|
| IV | François-M. 1775—Kam. | Levasseur M.-Anne |
|----|-----------------------|-------------------|

JOSEPH—MARGUERITE DESLAURIERS—Kam.

- | | | |
|----|--------------------|-----------------------|
| IV | Jean—Kam. 1764 | Boucher Véronique |
| IV | Joseph—Kam. 1766 | Vaillancourt M.-Barbe |
| IV | Marie-Rose 1775 | Drot "Denau" Joseph |
| IV | François 1776—Kam. | Moreau Pélagie |

Deuxième Mariage 1813—Kam.—Chaurette Françoise.

- IV Hélène 1783—Kam. Migner Germain
IV Louis 1787—Kam. St-Laurent Marie
IV Alexandre 1791—Kam. Tardif Euphrosine

JEAN-B.—FRANCOISE CHASSE—Kam.

- IV M.-Ursule 1762—Kam. Roy Antoine
Deuxième Mariage 1782—Morel Antoine

ANTOINE—MADELEINE DESLAURIERS—Kam.

- IV Athanase 1764 Lalande Dorothee
IV Antoine Angélique Miville

BENJAMIN—M.-ANNE CHASSE—S.-A.

- IV Henri-Marie 1777-3 février Boucher M.-Euphrosine
Geneviève 1779-9 mars.

- IV Jean-B.—Cap St-Ignace Fortin Véronique
Charlotte 1785-8 nov.; Henri-Marie 1786-28 nov.; Louis
1788-7 mars; Léandre 1790-31 janv.; Séraphine 1791-11
oct.; M.-Luce 1792-3 nov.; Elie 1794-17 juin; Adélaïde
1795-14 juil.; Véronique 1796-26 nov.; Marie-Adélaïde
1799-28 avril.

- IV Joseph 1796-1 février Boucher M.-Madeleine
veuve de Gabriel Hudon
Adélaïde 1796-17 nov.; Rémi 1798-23 juil.; M.-Sophie
1800-30 mars; Henriette 1802; Florence 1804.

JACQUES—M.-JOSEPHTE OUELLET—Kam.

- IV Jean-Michel 1771—Kam. Levasseur M.-Anne
Deuxième Mariage 1781—Kam.—Sirois M.-Anne.
IV Joseph 1761—Kam. Paradis M.-Josephite
IV Jos.-Amable 1780—Kam. Raymond M.-Anne

Deuxième Mariage 1794—Kam.—*Albert Geneviève,*
veuve de Jos. Taillon

IV Raphaël—Kam. 1784 Lavoie Marthe
veuve de M.-A. Paradis

ETIENNE—MARIE NADEAU

IV Etienne, 1er mariage—Kam. Chassé Théotiste
Deuxième Mariage 1774—Kam.—*Raymond M.-Josephte,*
Henri 1789-22 juin.

IV Germain 1776—Kam. Lebel Rose

JEAN-FRANCOIS—M.-ANNE COTE

V Jean 1776-20 mai Bélanger Marie-Rose
Jean-B. 1777-3 août; Michel 1778-28 sept.; Véronique
1779-31 déc.; Henri 1781-7 janv.; Augustin 1782-21 mai;
M.-Rose 1783-7 déc.; Frs.-Xavier 1784-3 déc.; Henri
1787-10 fév.; M.-Luce 1788-31 av.; M.-Charlotte 1789-
23 mai; Mathieu 1790-20 sept.; François 1792-5 mai;
Geneviève 1795-15 nov.; Marie-Julie 1796-11 avril.

V Pierre 1780-13 novembre Boucher Geneviève
M.-Josephte-Julie 1781-3 nov.; M.-Rosalie 1783-16 juil.;
Deuxième Mariage 1786-20 nov.;—*Lamarre M.-Françoise.*
Louis 1787-30 sept.; Jean-Augustin 1789-28 août; Pierre
1791-22 août; Jean-Laurent 1793-9 août; Jean-Romain
1795-13 sept.; M.-Héloïse 1799-3 mai; Norbert-Sigis-
mond 1801-22 oct.; M.-Athalie 1804.

V Geneviève 1784 Ritzer Jean-Frs., allemand

V Louis 1791-10 janv. Roussel Geneviève
Geneviève 1791-22 nov.; Louis 1793-8 août.

V M.-Louise 1793 Levêque Pierre

JOSEPH—M.-JOSEPHTE PARADIS—Kam.

V Josephte 1780—Kam. Emond Louis

- V Joseph 1793—Kam. Hudon Angélique
Deuxième Mariage 1806—Kam.—Côté M.-Thérèse.
- V Benjamin 1795—Kam. Courcj Angélique
Deuxième Mariage 1800—Kam.—Perreault Monique.
- V Pascal—Kam. 1801 Hudon Geneviève

JOSEPH—MARIE BARBE VAILLANCOURT—Kam.

- V Benjamin 1796 Smith Marie.¹
- V Modeste 1786—Kam. Dubé Louis—R.-O.
- V Barbe 1791—Kam. Hudon Bénoni
- V Frs.-Germain 1794—Kam. Levasseur Agathe
- V Joseph 1800—Kam. Landry Judith
- V Firmin 1806 Levasseur Josephte
Deuxième Mariage 1821—Kam.—Roy Marie.
- V Jean-B.—S-André ? Michaud M.-Thècle

ANTOINE—ANGÉLIQUE MIVILLE

- V Antoine 1780—Kam. Laplante M.-Anne
- V Angélique 1780—Kam. Levasseur Etienne
- V Geneviève 1783—Kam. Levêque André—Ile Verte
- V Pierre 1783—Kam. Marquis "Le" M.-Anne
Deuxième Mariage 1825—Kam.—Sirois Geneviève

ATHANASE—DOROTHEE LALANDE

- V Jean-B. 1792—Kam. Morin M.-Anne
- V Augustin 1799—Kam. Caron Cécile
- V Théotiste 1796—Kam. Mignot Charles

¹ Fille de William et de Mary Cameron de la Baie des Chaleurs.

V Geneviève 1809—Kam. Fournier Eloi

JULIEN—ELIZABETH MORIN—Kam.

V M.-Josephite 1798—Kam. Michaud Jean-B.

V Thècle 1810—Kam. Perreault Étienne

JEAN-MICHEL—M.-ANNE LEVASSEUR—Kam.

V Jean-Michel 1794—Kam. Lebel Josephite

V M.-Anne 1794—Kam. Blondeau Henri—S.-A.

JEAN-MICHEL ci-dessus—M.-ANNE SIROIS

V Josephite 1804—Kam. Roy Antoine

V Abraham 1816—Kam. Voisine Marie

V Joseph 1808-22 février Michaud Charlotte

V Fabien—Kam. Chamberland Thècle

V Basilice—Kam. Michaud Gaspard

V Benjamin—Kam. Costin M.-Anne

JOS.-TOUSSAINT—M.-ELIZABETH CHASSE—Kam.

V Jean-B. 1788—Kam. Nadeau M.-Anne
Angélique 1793-11 juillet..

ALEXANDRE—EUPHROSINE TARDIF—Kam.

V Joseph 1820—Kam. Landry Madeleine

BENJAMIN—M.-REGIS MOREAU—St-André.

V Amable 1785—Kam. Sirois Geneviève

V Hyppolite 1799-14 octobre. Massé Catherine

JEAN—VERONIQUE BOUCHER—S-André.

V Jean-B.—S-André 1787—Kam. Nadeau Rose

HENRI—EUPHROSINE BOUCHER

- V Geneviève 1803 Martin Basile—Riv-du-Loup
en haut
- V Firmin 1813-22 fév. Dubé Charlotte
Henri 1814-27 av.; Frs.-Xavier 1817-15 janv.; Cajétan
1818-16 juin; Firmin 1819-23 nov.; François 1821-7
août; Georges 1823-24 av.; Firmin 1824-28 mai; Louis-
de-Gonzague 1827-27 mars; Pascal 1829-21 fév.; Angéli-
que 1831-18 juin; Clarisse 1833-4 janvier.

JEAN-B.—M.-JOSEPHTE CHAURETTE

- V Julie, 1er mariage Levêque Clément
Deuxième Mariage 1808—Michaud François—S-André.
- V Joseph 1803—Kam. Mignot Appolline

RAPHAEL—MARTHE LAVOIE—Kam.

- V Raphaël 1808-22 fév. St-Laurent Judith
Henri-Aristobule 1816-12 juin.
- V Jean-B. 1816—Kam. Ouellet Judith

FRANCOIS-TOUS.—M.-ANNE LANDRY—S-André.

- V François 1808-29 août Michaud Julie
veuve de Clément Levêque
M-Euphrosine 1810-3 janvier.
- V Pierre 1807—Kam. Hautin Salomé

BENOIT—MARIE CHAURETTE—S-André

- V Frs.-Xavier 1812-3 novembre Miville M.-Émérencé
- V André 1829-10 novembre. Levêque Émérence

JOSEPH—MADELEINE BOUCHER

- V Adélaïde 1819 Pelletier Honoré

- V Florence 1823 Dubé Edouard
V Henriette 1829 Dubé Prosper
V Sophie 1839 Anctil Joseph-Edouard
veuf de Léa Miville

JOSEPH-AMABLE—M.-ANNE RAYMOND

- V Jean 1804—Kam. Levasseur Appolline
V M.-Anne 1804—Kam. Côté Prosper
V Joseph 1807—Kam. Rivard Luce
Deuxième Mariage—Kam.—Roy M.-Louise.

JEAN-B.—M.-LOUISE MORIN-VALCOURT—Kam.

- V M.-Anne 1798—Kam. Ouellet Pierre-Michel
V Modeste 1801—Kam. Leclerc Louis
veuf de Madeleine Chevalier
V Jean-B. 1813—Kam. Ouellet M.-Anne

FRANCOIS—M.-PELAGIE MOREAU—Kam.

- V Félicité 1808—Kam. Couturier Pierre
V Joseph 1811—Kam. Tardif M.-Rose
V François—Kam. Fournier Brigitte

JEAN-B.—VERONIQUE FORTIN

- V Séraphine 1808 Rioux Jean-B.—Trois-Pistoles
V Charlotte 1808 Michaud Joseph—Kam.
V Lucie 1811 Dionne Pierre—Kam.
V Adélaïde 1812 Martin Antoine—S.-A.
Deuxième Mariage 1829—Garon Jean-Baptiste.
V Louis 1814—S.-A. Levêque Joseph
J.-Prudent 1816-24 av.; Marie 1818-11 juillet.

V Léandre ? Caron Monique
 Léandre 1817-21 juil.; Ls-Tobie 1818-8 juil.; M.-Bibiane 1819-20 sept.; J.-Olivier 1820-22 sept.; Adéline 1822-5 mars; M.-Delphine 1823-4 fév.; Frs.-Xavier 1824-28 mars; Pierre-Antoine 1825-10 mai; Mathilde 1826-13 juin; Herménégilde 1827-20 sept.; J.-Stanislas 1829-2 av. J.-Edouard 1830-30 mars; Ls.-Alfred 1831-22 av.; J.-Martial 1832-13 oct.; M.-Arthémise 1834-12 août.
 Jean-B. 1836-10 mars; Elzéar-Alphonse 1837-5 août; J.-Pierre 1839-29 juin.

V Léocadie 1819 Morin Charles—Kam.

V Véronique 1821 Marchand Germain—S.-André

JEAN-B.—ROSE NADEAU—S.-André

VI Joseph—S.-André Bourgoin Marie

PIERRE—GENEVIEVE BOUCHER

VI Rosalie 1805 Pelletier Jean-Chs

LOUIS—GENEVIEVE ROUSSEL

VI François 1820-14 fév. St-Laurent Eulalie
 M.-Clarissè 1820-25 déc.; M.-Henriette 1822-7 av.; Charles 1824-31 janv.;

JOSEPH—ANGELIQUE HUDON—Kam.

VI Moïse 1820-17 janv.—Kam. Dionne M.-Louise "Cyriac"
 Henriette; Hortense; Ovide; Emélie; Adolphe; Fabienne; Honoré; Sara.

VI Jean-B.—Kam. Ouellet M.-Judith

VI Marcelline—Kam. 1824 Dionne Honoré

VI Firmin

JOSEPH ci-dessus—M.-THERESE COTE

- VI Rémi¹ 1825—Kam. Gagnon Julie
VI Jean-B. 1833—Kam. Lavoie Angèle
VI François et Joseph.

PASCAL—GENEVIEVE HUDON

- VI Jean-B.—Kam. 1830 Paradis Angèle
VI Pascal 1832—Kam. Dufour Sophie

BENJAMIN—ANGELIQUE COURCI—Kam.

- VI Angélique 1812—Kam. Hudon Jean-Cyriac
VI Jean-B. 1820—Kam. Santerre Céleste

BENJAMIN ci-dessus—MONIQUE PERREAULT—Kam.

- VI Hyacinthe 1820—Kam. Mignot Priscille
*Deuxième Mariage 1832—Kam.—Darris M.-Louise, veuve
de Alexandre Dionne.*

ANTOINE—M.-ANNE LAPLANTE—Kam.

- VI Antoine 1805—Kam. Dubé Brigitte
VI Alexandre 1805—Kam. Vaillancourt Marie
VI Jean 1813—Kam. Sirois Rosalie

JEAN-B.—M.-ANNE NADEAU—Kam.

- VI Julie 1812—R.-O. Bérubé Jean

PIERRE—M.-ANNE MARQUIS—Kam.

- VI M.-Louise 1813—Kam. Martin Charles—R.-O.

¹ Père de Thomas qui est le père de l'abbé Ludger Michaud, vicaire à Ste-Croix en 1908.

JEAN-B.—M.—THECLE MICHAUD—S-André

- VI Benjamin—S-André Plourde Céleste
VI Honoré—Kam. Chamberland Angèle

BENJAMIN—MARIE SMITH—Kam.

- VI Firmin 1825-22 novembre Dumais Céline

LEANDRE—MONIQUE CARON—S.-D.

- VI M.-Bibiane 1842 Cloutier Hilaire—Islet
VI M.-Mathilde 1849 Gagnon Sifroy
VI David—S.-R. Castonguay Octavie
Octavie-Ernestine 1852-24 juil. ; M.-Eulémas 1855-31
oct. ; Jean-David-Ernest et Louis-Raymond-Stanislas
1857-6 fév. ; M.-Hermélie 1859-9 fév—Kam.
VI Alfred—S-Pascal Hudon Arthémise "Joseph"
Louis-Léandre 1860-21 juin ; M.-Melvine 1861-1 sept. ;
M.-Albertine-Alexina 1880-18 juil. et à S.-D.

JEAN—APOLLINE LEVASSEUR—Kam

- VI François 1830—Kam. Levêque Osithe

JOSEPH—APOLLINE MIGNOT—Kam.

- VI Gédéon—S-André 1831—Kam. Ouellet DesAnges

JEAN-MICHEL—JOSEPHTE LEBEL—Kam.

- VI Edouard—Kam. Paradis Modeste

AUGUSTIN—CECILE CARON—Kam.

- VI Antoine 1831-18 oct.—R.-O. Pellerin Charlotte
Hermine 1834 ; Jos.-Juste 1837 ; Hermine 1840 ; Marie
1849-25 janvier.

HONORE—ANGELE CHAMBERLAND —S.-André

VII Achille 1862-28 avril—R.-O. Gagnon Emma

BENJAMIN—CELESTE PLOURDE—N.-D.-du-Portage

VII Edouard—N.-D.-du-Portage Valcourt Zoé

ALEXANDRE—MARIE VAILLANCOURT—Kam.

VII Pierre 1832 Raymond Marcelline

MOISE—M.-LOUISE DIONNE—S.-D.

VII Hortense—S.-D. Hudon Urbain—S.-A.

VII Ovide—S.-D. — Gagnon Radégonde

VII Henriette—S.-D. Bérubé Jean-B.—S.-A.

VII Sara—S.-D. Martin André—R.-O.

VII Adolphe 1855—S.-D. Dumais Virginie

Adolphe¹— Athais; Marie; Auguste; Joseph; Joseph-Auguste; M.-Stéphanie; M.-Emilie; Thomas-Wilfrid.

VII Honoré 1860—Kam. Chamberland Adèle

VII Emélie—S.-D. Guignard Augustin

JOSEPH—MARIE BOURGOIN—S.-André.

VII François—S.-André Robichaud M.

VII Joseph—S.-André 1858 Dufour Arthémise

Joseph 1859- François 1861; Célanire 1862; Evéline 1866
Arthémise 1868; Georges-Elizée 1870; Eugénie 1872;
Amélia 1873; Marie 1876; Joséphine 1878; Léda 1879;
Epiphane 1881; Adélarde 1883.

ADOLPHE—VIRGINIE DUMAIS—S.-Philippe

VIII Joseph 1893—Ste-Louise Hudon Emma

¹ Ordonné en 1881—curé de S. Alexandre en 1903.

Joseph-Adolphe ; Marguerite-Marie ; Jos.-Rémi ; Joseph ; Alban ; Lucien et Lucienne.

- VIII** Thomas-Wilfrid, médecin 1902—Québec Bergeron M.-L. M.-Marguerite-Gabrielle ; M.-Luména-Lucille ; Jos.-Olivier-Jacques ; Jos.-Thos.-Roland ; Jos.-Auguste-Réal. M.-Simone 1908.

JOSEPH—ARTHEMISE DUFOUR—S-André.

- VIII** François 1885—S-André Dumont Emma
Joseph-François 1887.

Deuxième Mariage 1892—*Laforest Elmire.*
Joseph 1893 ; Eustache 1895 ; Isabelle 1896 ; Julia 1900 ; Béatrice 1902 ; Fernande 1904 ; Frs.-Paul. 1906.

- VIII** Célanire 1886—S-André Dumont Adjutor

- VIII** Pierre 1889—Riv.-du-Loup Miville Angéline
Yvonne 1890.

Deuxième Mariage 1902—*Lévis—Fortin M.-Louise.*
Marie-Paule 1903 ; M.-Louis 1904 ; Simone 1905.

- VIII** Evéline 1892—S-André Marquis Joseph

- VIII** Arthémise 1888—S-André Laforest Elizée

- VIII** Georges-Elizée 1894—S.-Alexandre Lajoie Elise
Jos.-Geo.-Elizée 1895 ; Pierre-Emile 1897 ; Angéline 1898
Anne-Marie 1900 ; Gérard 1904 ; François-Jos. 1905.

- VIII** Léda 1903—S-André Vézina Omer—Trois-Pistoles

- VIII** Eugénie 1894—S-André Vézina Victor, *médecin*

- VIII** Adélarde 1905—S.-Alexandre. Boucher M.-Louise

ÉDOUARD—ZOE VALCOURT—N.-D.-du-Portage

- VIII** Emélie—N.-D.-du-Portage Boucher Aurèle

- VIII** J.-Enoël, ordonné en 1903—Desservant de S-Frs.-Xavier de la Rivière du Loup en 1908.

Marguerite, veuve de Pierre Pinet—S-André 1794. Pelletier Jean-B., veuf de Geneviève Gervais—S.-A.

1 Henri Josephthe Miville—S.-A.
Marie 1815-23 fév.; Félix 1821-23 fév.; Emérence 1822-9 nov.; M.-Léopolde 1824-21 octobre.

2 Félix 1845-28 janvier Levêque Marcelline
Vincent-Théophile 1845-11 déc.

1 François Salomé Laplante—Riv-du-Loup

2 Judith 1821 Lamarre Charles
veuf de Charlotte Bérubé—Kam.

Pascal Martin Louise—S.-A.
Adélaïde 1825-15 juin.

Firmin Jalbert Archange
Hortense 1825-2 août.

Jean-B. Dupéré Geneviève
Jean-B. 1829-16 janv.; Joséphine 1830-20 sept.; J.-Octave 1833-6 juillet.

1 Bénoni Marie Dubé—S-André

2 François—R.-O. 1832 Dubé M.-Luce
Philomène 1837-24 sept.; Flore 1840-20 oct.; Charles 1847-24 fév.; Louis-Philippe 1849-21 juin; Céline 1850-9 nov.; J.-Alphonse 1857-24 déc.

3 François 1866-24 juil. Servant Arthémise
veuve de Joseph Dubé
Jos.-André 1867-29 juin; Jos.-Nestar 1869-19 nov.; Frs.-Xavier 1872-18 janv.; Louis 1873-5 déc.; M.-Arthémise 1876-29 fév.

3 Philomène 1866 Lizotte Benjamin

- 3 Charles 1870-28 fév. Levêque Marie
Pierre-Flavien 1871-29 juin; Jos.-Charles 1874-4 juil.
- 3 Magloire 1870-21 juin Dubé M.-Flavie
Magloire 1871-12 juin; M.-Joséphine 1874-8 av.; Jos.-
Louis 1877-27 mai; Jos.-Magloire 1880-23 juin; Marie
1882-26 fév.; M.-Virginie-Eugénie 1885-21 janv.; M.-
Rosalie 1887-2 nov.; Jos.-Horace 1890-15 av.; M.-Rose-
Anna-Léontine 1892-4 déc.; J.-Alphonse 1895-29 août.
- 3 Alphonse 1877-27 août. Lebel Marie
Chs.-Réné-Alphonse 1877 ; Marie-Arthémise 1879-2
janv.; M.-Césarine 1880-2 av.; Joseph 1881-11 av.; P.-
Donat 1882-24 sept.; M.-Eugénie 1884-28 mai; Joseph
1886-6 janv.; Louis-Alfred 1888-11 janv.; Charles 1889-
27 av.; M.-Elize 1890-6 déc.; M.-Elize 1892-21 av.;
Jos.-Romuald 1893-22 déc.; Jos.-Ls-Horace 1895-18 juil.;
M.-Julia 1896-18 déc.; M.-Loretta 1898-9 mai.

FRANCOIS—ARTHEMISE SERVANT

- 4 Joseph 1891-17 novembre Morin Julie-Anna
M.-Julie-Anna-Régina 1892-29 juil. ; Jos.-Frs.-Xavier
1893-3 déc.; M.-Asna-Julia 1895-19 mars; Jos.-Frs.-An-
tonio 1896-29 mars; Jos.-Elzéar 1897-28 av.; Jos.-Geo.-
Victorien 1898-30 av.; M.-Alphonsine-Yvonne-Anna 1899
19 sept.; M.-Juliette-Lucie 1900-17 décembre.
- 4 François 1893-30 oct. Morin Claudia
Jos.-Frs.-Euclides 1894-17 sept.; M.-Anna-Claudia 1895-
23 déc.; Jos.-Geo.-Euclides 1897-3 janv.; M.-Rosa-Fa-
biola 1897-31 déc.; Jos.-Frs.-Euclides 1899-14 août.
- 4 Marie 1899 Levêque Joseph
- 4 Alphonsine 1899 Ouellet Edouard-Clovis

CHARLES—MARIE LEVEQUE

- 4 Charles 1895-18 avril M.-Philomène
Jos.-Chs-Edouard. 1896-16 av.; Jos.-Louis 1899-11 mai;
Jos.-Albert-Antoine 1900-13 septembre.
-

- | | | |
|---|----------------------|-------------------------|
| 1 | Célestin | Apolline Dumont—S-André |
| 2 | Cyrille 1832-14 fév. | Levêque Angélique |
| 2 | Joseph 1838-16 janv. | Levêque Charlotte |
-

Josephite, veuve de Benjamin Dumont—S-Pascal 1832
Dubé Charles, veuf de Geneviève Levêque.

Jean-B., 1er mariage Lavoie Archange—Trois-Pistoles
*Deuxième Mariage 1835-17 fév.—Dionne M.-Anne, veuve de
François Pelletier.*

- | | | |
|---|-------------------------|-----------------------------|
| 1 | Jean-B. | Marcelline Levêque—S-Pascal |
| 2 | Edouard 1837-24 janvier | Roussel Anastasie |
| 2 | Joseph 1838-13 fév. | Roussel Elizabeth |
| 2 | Godefroy 1855-6 février | D'Anjou Euphémie |

JOSEPH—ELIZABETH ROUSSEL

- | | | |
|---|--------------------|------------------|
| 3 | Jean-B. 1871-9 mai | Courcy M.-Céline |
|---|--------------------|------------------|
-

Julien, 1er mariage Lavoie Scholastique—Trois-Pistoles
Deuxième Mariage 1838-16 oct.—Gagnon "Belz." Théotiste

Henri-Aristobule Milliard Ombéline
Marie-Alphonsine 1844-26 juin.

Joseph Lizotte Marie —S-Pascal
Alphonsine 1847-10 février.

- | | | |
|---|------------------------|---------------------|
| 1 | François | Salomé Marquis—Kam. |
| 2 | Louis 1852-26 octobre | Langlais Henriette |
| 2 | Joseph 1858-25 janvier | Levêque Justine |
-

Joseph
Joseph-Arthur 1878-20 fév.

Lizotte Eugénie

1 Henri Rosalie Levêque—S.-P.

2 Ludger 1882-24 avril Chapais M.-Alexina

1 Vincent Esther Bouchard—S.-A.

2 Vincent 1886-19 octobre Emond Adéline

1 Honoré Philomène Sirois—S-Alexandre

2 Trefflé 1898-13 juillet. Levêque Julia

Phydime, 1er mariage Chénard Léontine—Kam.

Deuxième Mariage 1900-30 janvier—Chamberland MATHILDE.

MIGNER (dit LAGACE)

I ANDRÉ¹ 1668—Québec MICHEL JACQUETTE²

II André 1693-10 novembre Pelletier M.-Charlotte

Deuxième Mariage 1701-31 mai—Ouellet Françoise.

II Anne 1693-10 novembre Boucher Philippe

II Madeleine 1701 Lizotte Nicolas-Claude

Deuxième Mariage 1709—Aubert Félix.

II Michel 1705—Cap St-Ignace Thibault Angélique

Deuxième Mariage 1736—S.-A.—Pincl M.-Louise.

MICHEL—ANGÉLIQUE THIBAUT

III Michel 1736—S.-R. Pelletier Marguerite

III Joseph 1740—Islet Caron Geneviève

1 Fils de Michel et de Catherine Masson, de S. Martin, évêché de La Rochelle.

2 Veuve de Jean Gardin, Ile de Rhé.

Deuxième Mariage 1750—S.-A.—Ouellet M.-Anne.

MICHEL—MARGUERITE PELLETIER—S.-A.

- IV Michel 1758-16 janvier , Hudon M.-Joseph
IV Joseph 1769-9 janvier Bérubé Catherine
IV Jean-François 1772—S.-A. Leclerc Angélique
Jean-François 1774-26 janv.; Michel 1778-19 fév.; Jo-
seph 1780-11, fév.; Archange 1781-10 nov.; Alexandre-
Zacharie 1783-25 nov.; M.-Angélique 1786-9 avril.
IV M.-Anne 1779 Pierre Bérubé—S.-A.
IV Basile, 1er mariage Leclerc Madeleine

Deuxième Mariage 1779-11 octobre—Dubé Catherine.

Victoire 1781-4 août; Louis-Joseph 1783-21 janv.; Ra-
phaël 1784-17 novembre.

JOSEPH—M.-ANNE OUELLET—S.-A.

- IV Germain 1787-13 février Levêque M.-Joseph
M.-Charlotte 1793-15 juil.

J.-FRANCOIS—ANGELIQUE LECLERC—Kam.

- V François 1799-28 octobre Levêque Angélique

JOSEPH—CATHERINE BERUBE—S.-A.

- V Catherine 1802 Plourde Alexandre

BASILE—CATHERINE DUBE—S.-A.

- V Louis 1805-29 juil. Levêque Madeleine
Louis 1806-28 février.

GERMAIN—JOSEPHTE LEVEQUE—S.-A.

- V Dominique 1824-7 sept. Boucher Rosalie
*Dominique 1832-2 août—S.-A.
-

Bernard Ouellet Madeleine
petit fils d'André et de Françoise-Ouellet.
Joseph 1778-28 février.

Jean Pinel Marie
Joseph 1770-4 février.

Jean-Clément Grondin M.-Anne
Marie-Anne 1782-18 sept.

François Deschamps Catherine
Marie 1778-5 fév.; Jean-Frs. 1780-16 mai.

François Caouette M.-Catherine
Augustin 1782-30 octobre.

1 Pierre Marguerite Bernier—Kam.

2 Marguerite 1788 Martin Pierre

François Morin "dit Valcourt" Marguerite
Charlotte 1788-28 juin; Firmin 1790-2 avril.

Michel Pelletier Madeleine
Michel 1805; Joseph 1810-3 mars.

1 Joseph Pelletier Josephthe
Angèle 1810-14 mars.

2 Olivier 1821 Lebel Joseph

Augustin Michaud Thècle
Augustin 1812-9 octobre.

Jean-Isaac Ouellet M.-Modeste
Louis 1817-12 novembre; Georges 1819-3 juil.; Pas-
cal 1821-24 juin; Modeste 1813-16 janvier.

Isaac, 1er mariage Gagnon Madeleine—S.-A.

Deuxième Mariage 1817-7 janv.—Madore-Laplante Josephé.

François Pelletier Reine—S.-A.

Jean-Basile 1821-5 mars; M.-Justine 1822-7 novembre.

Benjamin Gagnon "Belles-Isles" Emilienne

Edouard 1827-26 août; Frs.-Octave 1827-10 septembre.

Julie, 1er mariage Pelletier Firmin

Deuxième Mariage 1824—Boucher Joseph.

*Troisième Mariage 1827—Milliard Joseph,
veuf de Geneviève St-Pierre*

François Bérubé Eulalie

Frs.-Octave 1828-3 av.; Marie 1829-6 août; Joseph 1832-15 sept.; François 1834-7 déc.; Arthémise 1836-9 juil.; J.-François 1838-21 mars; M.-Caroline 1846-29 mai.

Pierre Lebel Marguerite

Sara 1829-2 juin; Claire-Emélie 1830-1 sept.; Hyppolite 1832-12 janvier.

Joseph-Germain Leclerc Marie

Germain 1834-15 juin; Joseph 1837-23 avril.

1 Benjamin Charlotte Ouellet—S.-A.

2 Benjamin 1835-2 mars Levêque Justine

M.-Justine 1837-2 fév.; Philomène 1838-30 déc.; Benjamin 1840-29 janvier; M.-Georgina 1845-16 fév.; Joseph 1846-16 nov.; M.-Justine 1849-20 mars; M.-Thaïs 1852-27 septembre.

1 Abraham Louise Boucher—S.-A.

2 Jean-B. 1852-26 juil. Leclerc Henriette

- | | | |
|---|--------------------|-------------------------|
| 1 | Edouard | Virginie Lizotte—S.-A. |
| 2 | Elizée 1886-10 mai | Dumont Anaïs-Clémentine |

MIGNOT (dit LABRIE)

- I JEAN 1689—Chateau-Richer BOUCHER M.-XAINTES
fils de Louis et de Jeanne Charon; de Saint-Germain de
laCime, évêché de Sens.

Deuxième Mariage 1726-4 mars—Dubé M.-Anne, veuve de
Jean-B. Grondin.

- | | | |
|-----|---|---------------------------|
| II | Madeleine 1714 | Emond Pierre |
| II | Françoise 1716 | Lebel Nicolas |
| II | M.-Ursule 1720 | Emond Augustin |
| II | Rosalie 1720 | Beaudin Philippe |
| II | Thérèse 1725 | Gagnon Joseph |
| II | Marie 1732 | Raymond Étienne —Montréal |
| II | Michel 1724—S.-A. | Soucy Ursule |
| III | M.-Anne 1757 veuve de Joseph Michaud | Roy "Desj." Joseph |
| III | Jean-Bernard 1770—S.-A. | Santerre M.-Anne |

JEAN-BERNARD—M.-ANNE SANTERRE

- | | | |
|----|--|--------------------|
| IV | Charlemagne 1808-19 janvier Charles-Éric 1810-16 février. | Dubé Angélique |
| IV | Joseph 1811-7 oct | Eschenbach Thérèse |

Deuxième Mariage 1814-21 nov.—Gagnon M.-Louise.

Mathilde 1816-31 déc.; Joseph 1823-23 fév.; Joseph 1823-
23 mai; M.-Anne 1825-6 juin; Marguerite 1826-26 déc.;
Flavie 1827-23 déc.; Bernard 1829-7 fév.; Jean-David
1831-1 nov.; M.-Louise 1833-2 mars.

Troisième Mariage 1844-1 octobre—Levêque Marie.

JOSEPH—M.-LOUISE GAGNON

- V Mathilde 1831 Séditot dit Montreuil Polycarpe
V Marguerite 1844- Pelletier Olivier
veuf de Sophie Thibault
V M.-Anne 1845 Lavoie Jean-B.—S.-D.
V M.-Louise 1848 Jean Frs.-Xavier—S.-D.
V David—S.-D. Bélanger Arséna
Georgina 1856-15 août; David-Philippe 1857-20 sept.;
Adèle 1859-17 juil.; Georges 1861-6 av.; Césaire 1863-11
août; Jean-B. 1865-15 av.; Henriette 1867-4 juin; Lud-
ger-Adélard 1869-17 mars; M.-Hermine-Eugénie 1871-
17 mai.
V Bernard 1852-9 août Hudon Henriette
Camille 1854-30 janv.; Joseph 1855-24 avril.

BERNARD—HENRIETTE HUDON

- VI Henriette 1872 Richard Antoine
VI Joseph 1885-16 février Gagnon Marie
M.-Joséphine 1886-4 janv.; M.-Alice-Adélina 1891-12
déc.; M.-Augusta-Louise 1893-28 décembre.

-
- I JEAN MADELEINE MIRANDE
II Pierre 1739 Roy "Desj." Agathe
III André 1771—Kam. Michaud M.-Rose
III Alexandre 1772-7 janvier Dumont Josephthe

ANDRE—M.-ROSE MICHAUD

- IV Henri 1804-23 janvier Miville M.-Félicité
IV Joseph 1812-19 octobre Hudon M.-Rose
Olympe 1814-22 février.
-

— André, veuf de Scholastique Raymond—Kam.

Deuxième Mariage 1829-24 nov.—*Langlais Césaire*.

-
- | | | |
|---|--------------------|----------------------|
| 1 | Ignace | Marie Hudon—S-Pascal |
| 2 | Bénoni 1835-2 mars | Anctil Marie |

Gédéon, veuf de Apolline Raymond—Kam.

Deuxième Mariage 1838-17 juil.—*Sirois M.-Amédée*.

-
- | | | |
|---|---|---------------------------|
| 1 | Charles | M.-Louise St-Pierre—S.-R. |
| 2 | Charles 1827-26 fév. | Gagnon Charlotte |
| 3 | Octave 1864-2 février | Ouellet Virginie |
| | • Eugénie 1866-17 juil.; Jos.-Ernest 1868-4 mars; J.-Ernest 1869-25 juin; Joseph-Octave 1870-17 déc.; Jean-B.-Ferdinand 1873-4 janv.; M.-Virginie 1775-7 av.; Jos.-Guillaume-Arthur 1777-17 déc.; Jos.-Eloi 1880-2 av.; M. Blanche-Olive 1885-31 octobre. | |
| 3 | Louis 1864-4 juillet | Gagnon Flavie |
| | Pierre 1866-6 fév.; M.-Flavie-Laura 1867-12 sept.; I.s. 1869-14 août; Louis-Elzéar 1872-28 oct.; P.-Guillaume-O. 1874-25 nov.; Joseph-Honoré-Louis 1876-26 déc.; Joseph 1878-27 oct.; M.-Cécile 1880-11 oct.; M.-Hermance 1882-24 av.; M.-Mérilda 1884-19 av.; M.-Eugénie-Emilie 1887-15 septembre. | |

OCTAVE—VIRGINIE OUELLET

- | | | |
|---|-------------------------------------|-----------------|
| 4 | Eugénie 1886 | Turgeon Euclide |
| 4 | Joseph 1897-26 janvier | Gagnon Georgina |
| | M.-Georgina-Yvonne 1899-26 octobre. | |

LOUIS—FLAVIE GAGNON

-
- | | | |
|---|----------------|----------------------|
| 4 | M.-Flavie 1896 | Ouellet Lazare—S.-A. |
|---|----------------|----------------------|

- 1 Charles Claire Raymond—S-Pascal
2 Antoine 1889-6 août Plourde M.-Elmina

MILLIARD (dit BASQUE) (CHEMIN)

- I JOSEPH ST-PIERRE "Dess." GENEVIEVE-A.
fils de Jean à S.-A.
Louis-Marie 1793-30 août; M.-Angélique 1795-9 sept.;
Germain 1797-31 août; Jean-B. 1802; Marcelline 1805;
M.-desAnges et M.-Anne 1807-26 mars; Ignace 1810-15
décembre.

*Deuxième Mariage 1827-5 nov.—Migner Julie, veuve de Jos.
Boucher.*

Joseph-Norbert 1828-6 juin; Louis 1830-23 fév.; M.-Sa-
ra 1831-27 déc.; M.-Julie et M.-Emélie 1834-11 av.; J.-
Magloire 1836-19 mars.

- II Louis 1822-18 février Dionne Scholastique
Louis 1823-7 juin; Joseph 1824-24 nov.; M.-Flavie 1826-
28 avril; Ombéline 1827-6 avril.

- II François 1824-15 février Boucher Marie
Virginie 1825-10 fév.; M.-Marcelle 1826-5 av.; Pierre-
Frs 1827-17 déc.; Eusèbe 1829-27 juil.; M.-Adèle 1831-
4 janvier; Prudent 1832-18 sept.; Julie 1834-17 mars;
Emérence 1836-3 janv.; Joseph 1837-10 décembre.

- II Angélique 1825 Boucher Olivier

- II Marie 1826 Gagnon Pascal

- II Ignace 1835-2 mars Dionne Modeste
Ignace 1836-21 avril.

LOUIS—SCHOLASTIQUE DIONNE

- III Ombéline 1843 Richard Aristobule
III Louis 1846 Levêque Zoé
Louis 1847-21 mars.

FRANCOIS—M.-BOUCHER

- | | | |
|-----|---|--|
| III | Marcelline 1847 | Lavoie Thomas veuf de Salomé Bérubé |
| III | François 1848-11 janvier M.-Justine 1850-1 oct.; M.-Philomène 1852-1 mars. | Lavoie Justine |
| III | Virginie 1852 | Levêque François |
| | Henri Antoinette 1821-3 janvier | Bois Marie—S.-A. |
| | Germain Marie-Julie 1822-22 avril. | St-Pierre Judith |
| | Antoine Antoine 1834-21 août. | Chrétien Christine—S.-A. |
| | Joseph Joseph-Alfred-Victor 1898-26 août. | Bélanger Godéline—S.-P. |

MIVILLE¹ (dit DESCHENES)

- | | | |
|----|--|---|
| I | PIERRE ² | CHARLOTTE MAUGIS maître menuisier, capitaine de la côte Lauzon, de LaRoche |
| II | François 1660—Québec | Langlois Marie <i>Deuxième Mariage 1692-7 novembre—Sauvenier "Savonet" Jeanne, veuve de Damien Bérubé.</i> |
| II | Jacques "dit Deschènes" 1669—Qué. Baillon ³ | Catherine |

FRANCOIS—MARIE LANGLOIS

- | | | |
|-----|-----------------|---------------|
| III | Anne 1691—R.-O. | Dubé Mathurin |
|-----|-----------------|---------------|

¹ Plusieurs notes ont été fournies par M. le curé de Kamouraska et par le Rev. Père Miville, dominicain.

² Fille d'Alphonse et de Louise de Marle, de Montfort-la-Morille, de Chartres.

FRANCOIS *ci-dessus* JEANNE SAUVENIER

III Françoise 1712 Boucher Prisque

JACQUES—CATHERINE BAILLON

III Jean 1691-13 mai Dubé M.-Madeleine
veuve de Charles Bouchard

III Charles 1697-13 février Grondin M.-Louise

III J.-Charles 1702-28 a.ût Vallée "Lavalée" Marthe

JEAN—MADELEINE DUBE

IV Angélique 1712 Bérubé Mathurin

IV Joseph 1722-31 août Levêque M.-Jeanne

IV M.-Madeleine 1724—S.-A. Lizotte Nicolas

IV Guillaume "Gabriel" 1726—S.-A. Souci Madeleine

IV Pierre-François 1727-8 janvier Paradis Marie

Deuxième Mariage 1753-29 janvier—Lebel M.-Geneviève.

*Troisième Mariage 1758-11 avril—Boucher Angélique, veuve
de Jean Richard.*

IV Guillaume 1745-26 juillet Bouchard M.-Anne
veuf de Madeleine Souci.

IV Jean-Bernard 1733 Souci M.-Françoise

CHARLES—MARTHE VALLEE "LAVALLEE".

IV Jacques 1735—S.-A. Roy Anne

IV Jean 1753—Kam. Mignot Félicité

IV François 1746—S.-A. Saucier Catherine

CHARLES—LOUISE GRONDIN

IV M.-Joseph 1736 Dubé Augustin

IV Geneviève ? Lavoie Joseph

JOSEPH—JEANNE LEVEQUE

V Geneviève 1746 Bérubé Jean

Deuxième Mariage 1762—Aumont Michel.

V Jean-François 1749-7 janvier Bérubé M.-Ursule
M.-Judith 1760-20 nov. ; Lambert 1772-1 décembre.

V Charlotte 1749 Michaud Pierre—Kam.
veuve de Anne-Ang. Dupéré

V Joseph 1753-13 novembre Saucier Thérèse
M.-Josephite 1762-10 fév. ; M.-Perpétue 1768-9 av. ; Jean-
Sébastien 1770-2 juin ; M.-Brigitte 1773-20 mars ;

V Ambroise 1757-12 janvier Pelletier M.-Claire
M.-Claire 1761-18 janvier.

V M.-Madeleine 1757 Hudon Nicolas
veuf de M.-A. Moreau

V Charlotte 1761 Isabel Jean—S-Pierre, Riv. du Sud.
veuve de Pierre Michaud

V Véronique 1764 Bois Étienne—S.-A.

V Angélique 1766 Bérubé Joseph

V Alexis 1766—S.-A. Leclerc "Francœur" Charlotte
M.-Jeanne 1767-14 fév. ; Pierre-Clément 1768-27 oct. ;
M.-Catherine 1773-3 déc. ; M.-Josephite 1777-2 av. ; Alexis
1779-19 fév. ; M.-Victoire 1781-2 juin.

V Pierre 1774-18 av. Ouellet Catherine
M.-Catherine 1775-26 janv. ; Pierre 1776-5 juil. ; Char-
lotte 1779-3 mai ; Germain 1782-19 av. ; Scholastique 1783
21 octobre.

PIERRE-FRS—MARIE PARADIS

V M.-Madeleine 1748 Côté Pierre—Ile-Verte

V M.-Josephite 1750 Hautin André-Basile—Kam.

- V Angélique 1764 Levêque Jean
 V Véronique 1765 Bouchard Michel—Kam.

PIERRE-FRS. ci-dessus—GENEVIEVE LEBEL

- V François 1780-10 janvier Bérubé M.-Anne
 Pierre-Frs 1780-21 oct.; M.-Joseph 1784-23 av.; Anastasie 1786-2 av.; Charlotte 1788-19 mars; M.-Julie 1790-17 oct.; Jean-Hilaire 1792-22 jul.; Joseph-M. 1793-19 novembre; Jean 1796-29 avril.

GUILLAUME-G.—M.-MADELEINE SOUCI

- V Jean 1754-21 janvier Beudet Isabelle
 M.-Joseph 1760-24 déc.; M.-Françoise 1762-15 sept.; Charlotte 1764-29 fév.; Jean-B. 1766-24 mars; Véronique 1768-27 mai; Brigitte 1770-3 mars; Jean-Vincent 1772-2 janv.; Pierre 1773-11 junn.

Deuxième Mariage 1778-19 janvier—Paradis Catherine.

Joseph 1779-3 janvier; Germain 1782-15 mai; Archange 1784-2 avril; Frs.-Firmin 1786-12 août.

JEAN-BERNARD—FRANCOISE SOUCI ,

- V Joseph 1763—Kam. Migner Catherine
 V Augustin 1779—Kam. Ouellet Angélique

Deuxième Mariage—Landry Joseph.

Troisième Mariage—Morin Marie-Louise.

JACQUES—M.-ANNE ROY—S.-A.

- V Jos.-François—S.-A. 1766¹ Saucier M.-Louise
Deuxième Mariage 1770—S.-A.—Caron Scholastique
 V Germain 1772-20 janvier Dupéré Perpétue

JEAN—FELICITE MIGNOT

- V Jean 1789-14 sept. Doiron Isabelle
 veuve d'Augustin Morin—Beaumont

¹ Aïeul de Pierre Antoine marié en 1824 à Kam. avec Emélie Dubergès. Celui-ci est l'aïeul de l'abbé Geo. Miville, ancien supérieur du collège de Ste-Anne.

FRANCOIS—CATHERINE SAUCIER

- V** Benoit 1782—S.-A. Pelletier Joseph
Henri-Benoit 1783; Jean-Rémi 1802.

JEAN-B.—ISABELLE BEAUDET

- VI** Angélique 1775 Cimon Jean-B.
VI Madeleine 1775 Massé Louis-Joseph
VI M.-Joseph 1782 Hudon Nicolas-Basile
VI Jean 1788-21 janvier Gagnon M.-Joseph
Marie-Charlotte 1790-30 mars.
VI Véronique 1788 Souci Frs.-Bénoni
VI Madeleine 1789 Hudon Abraham
veuve de Louis Massé.
VI Euphrosine 1793 Gervais Talbot François—Kam.

JEAN-B. ci-dessus—CATHERINE PARADIS

- VI** Charlotte 1798 Duret Jean-B.—Kam.
VI Archange 1803 Sirois Joseph

JEAN-FRS—URSULE BÉRUBE

- VI** M.-Ursule 1780 Tardif Antoine—Kam.
VI Jos.-François 1775-16 oct—S.-A. Pelletier M.-Anne
Marie 1779-29 octobre.; Félicité 1781-16 av.; M.-Victoi-
re 1784-15 nov.; M.-Charlotte 1786-4 fév.; M.-Céleste
1788-5 sept.; M.-Émérentienne 1795-22 novembre.
VI Joseph 1783-16 juin Dubé Rose
Joseph-M. 1784-14 mars.

JOSEPH—M.-THERESE SAUCIER

- VI** M.-Joseph 1780 Morel Jean-Noël
VI Fabien 1790-11 octobre Chamberland M.-Charlotte

Joseph-M. 1791-13 nov.; Adélaïde 1793-6 sept.; M.-Charlotte 1794-15 nov.; M.-Josephite 1796-26 sept.; Jean-Rémi 1798-6 août; M.-Victoire 1800-8 juin; Edouard 1802; Pierre 1804; Marcelline 1807-5 fév.; J.-Théophile 1810-18 janvier; M.-Osithe 1812-16 mai.

- VI Perpétue 1787 Hudon Maurice
veuf de Madeleine Martin
- VI Brigitte 1792 Chamberland Joseph

ALEXIS—CHARLOTTE LECLERC

- VI M.-Anne 1787 Bonenfant Joseph
- VI Clément 1789-31 août Conscient dit St-Aubin Angélique-
Joseph 1790-6 juin.

Deuxième Mariage 1795-20 juillet—*Levêque Charlotte.*

Clément 1796-29 août; Pierre 1798-9 mars.

Troisième Mariage 1805-1 juil.—*Bonenfant Marie.*

Pierre-Clément 1806-6 av.; Elizabeth 1807-13 août; Jean B. 1809-3 janv.; François 1815-4 fév.; Pierre-Camille 1818-24 nov.; Isidore 1822-14 janv.; M.-Justine 1823-21 oct.; Joseph-Louis 1826-23 janvier.

- VI M.-Josephite 1796 Hudon Augustin—T.-Pistoles
- VI Catherine 1807 Bouchard Jean—Riv-du-Loup
veuf de Charlotte Levêque
- VI Victoire 1814 Leblond Jean-B.—Trois-Pistoles

FRANCOIS—M.-ANNE BERUBE

- VI Pierre ¹ 1803-26 septembre Lavoie Charlotte
Charlotte 1804; M.-Émerence 1805; François 1806-15
av.; Maxime 1807-27 oct.; Jean-1809-30 juil.; M.-Osithe
1810-12 nov.; Marie 1812-17 sept.; François 1814-8 nov.;
Narcisse 1820-19 mars.

Deuxième Mariage 1821—*Kam.*—*Lauzier Cèleste "Nicolas"*

¹ Baptisé Pierre François, appelé Pierre à son mariage et François aux bap-
têmes de ses enfants.

Victoire 1821-27 oct.; Julie 1823-7 fév.; M.-Olive 1824-24 mars; M.-Adéline 1828-8 mars; M.-Valérie 1822-7 oct.; M.-Emilienne 1831-22 mai; François 1834-18 juin; Joseph 1836-13 mars; Clémentine 1839-23 août; Achille—S.-D.; Henriette—Kam. 1842-6 juin.

JOSEPH—CATHERINE MIGNER—Kam.

- VI Joseph, 1er mariage 1805—Kam. Pelletier M.-Marthe
Deuxième Mariage 1809-20 novembre—Gagnon Judith.
- VI Jean-Marie 1792—Kam. Therriault Euphrosine
- VI Alexandre 1799—Kam. Michaud M.-Rose
Deuxième Mariage—Fournier Olympe.
- VI Jacques 1799—Kam. Degène Bourgelas Marie
- VI Augustin 1808—Kam. Gagné Madeleine

JOS.-FRANCOIS —M.-LOUISE SAUCIER—Kam.

- VI Joseph 1792—S.-A. Pelletier Catherine

BENOIT—JOSEPHTE PELLETIER—S.-A.

- VI Firmin—S.-A. Martin Théotiste
- VI Henri 1806—Kam. Lebel Thècle

AUGUSTIN—ANGELIQUE OUELLET—Kam.

- VI Augustin 1806—Kam. Landry Judith

JOS.-FRANCOIS—M.-ANNE PELLETIER

- VII Marie 1797 Lebrun Vincent—S.-A.
Deuxième Mariage 1806—Roy "Desj." Louis—Kam.
- VII Félicité 1804 Mignot Henri—Kam.
- VII Victoire 1808 Pelletier François—Kam.

- VII Emérence 1812 Michaud Frs-Xavier—S-André
 VII Jean-B. 1801-19 octobre Bouchard Charlotte
 M.-Léa 1802-9 août.

Deuxième Mariage 1829-7 janvier—Hudon Victoire

Troisième Mariage 1835-17 février—Deveau Modeste.

FABIEN—CHARLOTTE CHAMBERLAND

- VII Joseph 1810-26 février Bérubé M.-Josephite
 M.-Apolline 1811-16 août; Emérence 1813-31 mai; Josephite 1814-1 fév.; Priscille 1815-16 juin; Joseph 1817-29 janvier; Théodore 1818-13 juil.; M.-Clarisse 1821-10 février.

Deuxième Mariage 1823-27 octobre—Alexandre Léocadie.

Léocadie 1824-24 nov.; Rémi 1826-4 mars; Josephite 1827 29 nov.; Pierre-Benoît 1831-17 janv.; Joseph-Louis 1832-Georges 1834-17 mai; Jos.-Octave 1836-16 juin; Marie-Louise 1838-20 mars.

- VII Adélaïde 1815 Bérubé Joseph
 VII Josephite 1818 Lambert Louis—S.-A.
 VII Victoire 1820 Lebel Isidore—Kam.
 VII Charlotte 1821 Lizotte Jean-B.
 VII Edouard 1825 Massé Luce
 VII Marcelline 1826 Bérubé Augustin
 VII Théophile 1832-1 octobre Chénard Charlotte

JOSEPH—ROSE DUBÉ—Kam.

- VII Céleste 1824 Roussel Léandre
 VII Victoire 1832 Langlais Pascal
 veuf de Geneviève Lebel

Deuxième Mariage 1835—Leclerc Augustin—Kam., veuf de M. Blanchet.

- VII Joseph 1809—Kam. Sirois "Dup." Judith "Maurice"
VII André 1816—Kam. Plourde Adélaïde "Frs."
VII Joseph-Basile 1824—Kam. Vallancourt Christine "Jos."

JOSEPH—M.-MARTHE PELLETIER—Kam.

- VII Joseph 1819—Kam. Guy Angélique "Antoine"
VII Olivier 1820—Kam. Michaud Elizabeth "Amable"
VII Romain 1824—Kam. Levasseur M.-Anne "Étienne"
VII Jean 1825—Kam. Roy M.-Madeleine "Germain"

JOSEPH ci-dessus—JUDITH GAGNON

- VII Louis 1834—Kam. Morel de la Dur. Emélie "J.-B."

JEAN-M.—EUPHROSINE THERRIAULT—Kam.

- VII Olivier 1828—Kam. Hudon Apolline "Bénoni"

JACQUES—MARIE DEGENES-BOURGELAS—Kam.

- VII Étienne 1831—Kam. Levêque Olive "J.-B."

FIRMIN—THEOTISTE MARTIN—S.-A.

- VII André —S.-A. Dumais M.-Lucie "Henri"
Déljma; Solime; Célien; Marie; Clara; Alphonse;
Philippe; Armand; Victoria; Evéline; Omer; Lucia;
Silvio.

JOSEPH—CATHERINE PELLETIER—S.-R.

- VII Joseph "Zosime 1827-20 fév. Piuze Zoé
Louis-Alphonse 1827-3 nov.; Zoé-Elise 1829-12 janv.;
Elzéar 1830-9 mai; Elzéar 1832-14 fév.; Charles 1833-
12 mars; Zoé-Alvina 1834-2 sept.; Sophie-Flore 1836-29
juil.; Louise-Virginie-Ph. 1837-19 sept.; Adélaïde-Arthé-
mise 1838-4 déc.; Delphine 1840-4 juil.; Jos.-E.-Panta-

léon 1841-6 oct.; Joseph-Alfred 1842-16 nov.; Marie 1844
12 juin; M.-V.-Alma 1848-1 janv.; Ls-Ovide 1845-22
sept.; M.-Flavie 1849-11 juin; Joseph-Olivier 1852-27 av.

HENRI—THECLE LEBEL—Kam.

- VII Olivier—S.-A. 1846—Kam. Levasseur Christine
VII Thomas—Islet 1848—Kam. Dessaint Hermine “Pierre”

CLEMENT—M.-BONEVILLE—ANT

- VII Elizabeth 1825 Gagnon “Belles-Isles” Louis
VII Mathilde 1830 Hamel Augustin
VII Clément—S.-A. Dionne Marthénie
Pierre-Clément 1834-9 mars; Arthémise 1837-4 nov.;
Charles-François 1839-7 juil.; M.-Philomène-Caroline
1841-14 octobre.
VII Jean 1835-9 octobre Levêque Justine
Louis 1836-15 août; M.-Élodie 1838-8 fév.; Jos.-Panta-
léon 1839-24 sept.; Pierre-Amable 1840-4 juin; Augustin
1842-21 sept.; Henriette 1844-26 juin; M.-F.-Léontine
1845-20 oct.; Émérence 1847-23 juin; Louis-Auguste
1850-8 septembre.
VII François 1840-17 novembre Levêque Émérence
Marie 1842-9 octobre; Noël 1844-25 déc.; M.-Justine
1846-5 fév.; Félix 1847-22 mars; Marie-Dosithée 1848-
5 juin; Pierre-Clément 1851-17 mars; M.-Anne 1853-8
janv.; Lous-Télesphore 1861-24 janvier; Majorique.

- VII Justine 1845 Therriault Paul

PIERRE-FRANCOIS—CHARLOTTE LAVOIE

- VII Auzille 1828 Caron Augustin
VII Maximin 1830-24 août Lavoie Victoire
Henriette 1832-7 juin; Victoire 1834-5 avril; Philomène
1836-25 sept.; J.-Prudent 1838-19 juin.

Deuxième Mariage 1842-9 mai—*Paradis Basilice*.

M.-Hélène 1844-30 av.; Maximin 1846-24 déc.; Thadée
1849-9 fév.; Émérence 1850-22 novembre.

PIERRE-FRS. ci-dessus—CÉLESTE LAUZIER—S.-D.

- | | | |
|-----|-----------------------------|---|
| VII | Victoire 1849 | Boucher Ignace veuf de Christine Hudon |
| VII | François—S.-D. ¹ | Anctil M. |
| VII | Achille 1862-11 fév. | Roy Paméla |

JEAN-B.—CHARLOTTE BOUCHARD

- | | | |
|------|----------|----------------------|
| VIII | Léa 1821 | Anctil Édouard—S.-A. |
|------|----------|----------------------|

JOSEPH—JOSEPHIE BERUBE

- | | | |
|------|---------------|-------------------|
| VIII | Apolline 1830 | D'Auteuil Hilaire |
|------|---------------|-------------------|

JOSEPH ci-dessus—LEOCADIE ALEXANDRE

- | | | |
|------|-------------------|---|
| VIII | M.-Josephite 1865 | Aubut Nazaïre veuf de Victoire Cadieux |
|------|-------------------|---|

CLEMENT—MATHENIE DIONNE

- | | | |
|------|------------------|---|
| VIII | P.-Clément—S.-P. | Chamberland Flavie Pierre-Thos. 1859-14 fév.; Frs.-Théophile 1861-14 fév.; Frs.-Clément 1863-4 janv.; Louis-Clément 1864-6 nov.; M.-Flavie-Marguerite 1867-15 fév.; M.-Aimée 1868-11 nov.; Jos.-V.-Auguste 1871-26 av.; J.-Clément 1873-11 mai; Jos.-Télesphore-Pol. 1875-22 juil.; Jos.-Ivanhoe 1877-3 juin. |
| VIII | Félicité 1856 | Gagnon Michel |
| VIII | Arthémise 1862 | Morneau Cyrias—S.-R. |
| VIII | M.-Claire 1873 | Anctil Henri |

¹ Père du Rév. P. F. Mirille, dominicain, celui-ci demeure à Québec en 1908.

FRANCOIS—EMERENCE LEVEQUE

- VIII M.-Dosithée 1870 Lebel Joseph—S.-André
- VIII Louis-Majorique 1874 Hudon M.-Thais-Stép.
Joseph-Horace-Arthur 1875-28 mai; M.-Thaïs-Amanda
1876-20 juin; M.-Louise-Anna-Alice 1877-25 juil.; M.-L.
Alfréda 1878-12 juil.; Louis-Joseph 1879-7 oct.; Jos.-
Eugène-L. 1881-8 fév.; Joseph-Ludger 1882-12 juin;
Jos.-Alphonse-Arthur 1883-23 août; M.-Céline-Léda
1884-23 nov.; M.-A.-Eugénie 1886-6 mai.
- VIII Eugénie 1878 Dumais Joseph—Kam.
- VIII Pierre 1884-19 février Dubé M.-Esther-Léda
Joseph-Louis-Omer 1887-16 août.
- VIII Louis 1895-9 octobre Dubé M.-Louise
Deuxième Mariage 1907—Gagnon M.-Anna "J.-B."

ANDRE—ADELAÏDE PLOURDE—Kam.

- VIII Benoit 1836—Kam. Vaillancourt Elizabeth
- VIII Léandre 1849—Kam. Bouchard Sara

ETIENNE—OLIVE LEVEQUE—Kam.

- VIII Etienne 1851—Kam. Langlais Olivette

ROMAIN—M.-ANNE LEVASSEUR—Kam.

- VIII Romain 1848—Kam. Dionne Clémentine "Germain"
- VIII Joseph 1853—Kam. Chouinard Céline "Théop."

JOSEPH "ZOSIME"—ZOE PIUZE

- VIII M.-Alvina 1857 Hudon J.-B.—Ste-Flavie

JOSEPH—JUDITH SIROIS—Ile Verte

- VIII Flavie 1860—R.-O. Dubé Olivier
veuf de Priscille Gagnon

ANDRÉ—M.-LUCIE DUMAIS—S.-A.

| | | |
|------|----------------|---------------|
| VIII | Déliina—S.-A. | Potvin Alfred |
| VIII | Soline—S.-A. | Hudon Jean |
| VIII | Marie—S.-A. | Potvin Ernest |
| VIII | Alphonse—S.-A. | Levêque Clara |

Deuxième Mariage—S.-A.—Bérubé Luména.

| | | |
|------|---|-----------------|
| VIII | Philippe, ordonné en 1881, curé de S-Samuel, de Beauce, en 1908, depuis 22 ans. | |
| VIII | Clara, en religion Ste-Christine, supérieure générale des SS. de la Charité de Québec, en 1908. | |
| VIII | Lucia, en religion St-Lazare, des SS. de la Charité de Québec. | |
| VIII | Victoria—S.-A. | Caron Emile |
| VIII | Éveline—S.-A. | Roy Joseph |
| VIII | Omer—Ottawa | Hudon Clorinde |
| VIII | Armand—S.-A. | Levêque Godélie |
| VIII | Silvio, ordonné en 1896, curé de N.-D.-Aux.-de-Buckland, en 1908. | |

CLEMENT—FLAVIE CHAMBERLAND

| | | |
|----|--|---------------------|
| IX | Théophile 1884-3 septembre | Gagnon Emélie |
| IX | François 1889-8 janvier Jos.-Frs.-Xavier 1889-10 déc.; M.-Athaïs 1891-27 janv.; Jos.-Frs.-Edouard 1892-29 nov.; Jos.-Lucien-Silvio 1894- 21 août; M.-Yvonne-Alice 1896-21 sept.; M.-Ludivine- Cécile 1898-21 av.; Jos.-Frs.-Xavier 1899-10 novembre. | Pelletier Arthémise |
| IX | Louis 1889-8 octobre Louis-Clément 1890-6 oct.; M.-Corine-Athaïs 1891-5 déc.; M.-Alice-Berthe 1893-6 juin; M.-Angéline-Yvon- ne 1894-13 juil.; M.-Laurence-Lucille 1896-4 juillet. | Lebrun Marie-Athaïs |
| IX | Joseph 1896-13 janvier | Murray Paméla |

M.-Anne-Laura 1896-19 oct. ; Jos.-Clément-Omer 1897-7 nov. ; Joseph-Télesphore 1900-26 octobre.

IX Ivanhoe 1899-17 octobre Bonenfant Georgina

LEANDRE—SARA BOUCHARD—M.-Carmel

IX Thomas 1880—Kam St-Pierre Clémentine "Eusèbe"

IX Joseph 1890—Kam. Lavoie Sara

Louis Hudon Marie

Louis 1771-26 avril.

Jean Perreault Catherine

Charlotte 1780-19 juin.

1 Joseph Marie Roy-Lauzier

2 Joseph 1783—S.-A. Chouinard Rosalie

Joseph-Toussaint 1783-29 oct. ; M.-Rose 1785-29 av. ; Joseph-M. 1787-29 mai ; M.-Josephite 1788-25 déc. ; Jean-Firmin 1790-27 oct. ; Olivier 1792-3 octobre.

Madeleine 1787 Gosselin Ls-M.—Kam.

Louis Lamandais Euphrosine

Hilaire 1791-1 sept. ; Apolline 1795-15 fév. ; André 1799-13 août.

Louis Blier Judith

Jos.-Elie 1793-4 av. ; Salomé 1794-23 juil. ; M.-Victoire 1796-10 juin ; M.-Séraphique 1798-1 janv. ; Amable 1799-15 av. ; Jean-Olivier 1800-27 août ; Angèle 1802 ; Emilienne 1804 ; Adélaïde 1806-20 août ; J.-Magloire 1808-8 juin.

Louis Dubé Félicité

Judith 1793-8 juin.

François
Jean-Guillaume 1794-21 mars.

Migner M.-Louise

1 Jean-B.

Marie Gravel

2 Euphrosine 1805

Therriault Vincent

Clément
Mathilde 1812-21 juin.

Lebel Anne

Jean-B.
Marie 1816-26 septembre.

Fournier Judith—Kam.

Rémi
Marie 1822-22 mars; Pierre 1823-4 juillet.

Lebel Esther

Pierre
Delvina 1830-20 nov.; M.-Zoé 1832-2 janv.; Joseph 1836-31 août.

Michaud Basilice

Théophile
Marie-Justine 1833-27 juin.

Chénard Charlotte

François 1838—Kam.
Henriette 1842-2 nov.; Louise-Rose 1844-30 août.

Chamberland Thècle

Deuxième Mariage 1849-16 janvier—Emond Zoé.

Jean
Ls-Auguste et Marie-Mathilde 1850-8 septembre.

Ouellet Justine

Alphée
M.-Henriette-H. 1870-28 juil.; Joseph-Alfred 1871-14 déc.; M.-Clara 1873-2 nov.; Joseph-Alphée-Arthur 1875-4 mars; Joseph-Ernest-Alphonse 1877-14 octobre.

Desgagners Clara

1 François

Geneviève Leclerc—S-Jean P.-J.

2 Jean-Frs. 1871-5 sept.

Letellier Caroline

- 3 M.-Louise 1896 Fraser Jos.-Rodolphe-Falkes
Ottawa

Arthur Caron Louise
M.-Louise-Alexina 1888-10 octobre.

- 1 Octave Virginie Soulard—S.-R.
fils de Pierre-Antoine et d'Émélie Dubergès.
- 2 Evariste 1900-23 janvier Gagnon M.-Joséphine

MONJON

- 1 François Ursule Richard—Kam.
- 2 Jean-B. 1824-9 fév. Santerre M.-Victoire
veuf de Josephite Doucet.

MONTREUIL (SEEDITOT de)

- I LOUIS "Séditot de Montreuil" MARIE CHARIER
- II Jean Marie Claire DeLaHogue
- III Louis-Charles 1704—Québec Sabatier Jeanne
- IV Pierre 1743—Ste-Foye Robitaille M.-Agnès
- V Joseph 1776-22 juillet Boucher Marie
Joseph 1777-31 mai.
-
- VI Joseph 1795—Montmagny Têtu Angélique
M.-Angélique 1796-13 mars; M.-Henriette 1797-25 mars;
M.-Emilienne 1798-6 juin; Véronique 1816-26 janv.; Ls-
Philippe 1821-24 août.

JOSEPH—ANGÉLIQUE TETU

- VII Angélique 1820 Gagnon Ignace
- VII Gorgonie 1825 Caron Olivier
veuve de Amable Pelletier

- VII Nestor 1826 Boucher Emélie
 M.-Emélie 1827-15 juin; M.-Bérénice 1829-11 juil.; M.-
 Léocadie 1831-23 déc.; M.-Adéline 1833-27 av.; Joseph
 1836-21 novembre.
- VII Odilon 1830-19 octobre Bonenfant Léopolde
 M.-Léopolde 1838-13 août; M.-Elodie 1841-29 août.
- VII M.-Louise-Ubalde 1830 D'Anteuil Rémi
- VII Polycarpe 1831-18 octobre. Mignot Mathilde
 Joseph 1833-12 fév.; J.-Zéphirin 1834-29 mars; Marie
 1836-12 avril.

MOORE

Georges Gomer Sara
 Catherine 1832-2 septembre.

Samuel Moore Catherine
 Rémi 1832-2 septembre.

MOREAU

- I JEAN 1656 CATHERINE LEROUX
 de St-Laurent-de-Partenay, diocèse de Poitiers.
- II Jean-B. 1692—Québec. Rodrigue Marie
- III Marie 1725—Rimouski Guy Jean-B.
Deuxième Mariage 1729—Kam.—Dionne Augustin.
- III Jean-Frs Dionne M.-Anne
- III Louis 1734—S.-A. Souci Catherine
- III Pierre-Jos. 1734—Kam. Michaud Dorothée

PIERRE-JOSEPH—DOROTHEE MICHAUD

- IV Joseph 1765-14 janvier Bérubé M.-Françoise
- IV Jean-B. 1774—Kam. Mignot Marie

JEAN-FRS—M.-ANNE DIONNE

- IV Anne 1748—S.-A. Hudon Nicolas—R.-O.
IV Louis-Amable 1759—S.-A. M.-Anne Grondin
J.-Amable 1778-22 février.

LOUIS—CATHERINE SOUCY

- IV Pierre-Jos. 1763—S.-A. Bourgelas de Gènes Madeleine
Rosalie 1781-10 juin.

PIERRE—MADELEINE BOURGELAS

- V Germain 1796-17 octobre Pelletier Madeleine

JEAN-B.—MARIE MIGNOT—Kam.

- V Jean-B. 1809-10 janvier. • Bérubé Angélique
1 François Cécile Bélanger—Islet
2 Cécile 1797 Levêque Jean-Vincent
François Aubut Catherine—S.-A.
François-Luc 1817-12 juin.
1 Joseph Marie Couillard
2 Joseph 1848-20 novembre Lebel Sara
Joseph 1849-21 août; Joseph 1851-31 mai; Joseph 1853-
30 av.; Virginie 1855-13 fév.; Jos.-Abel 1857-10 janv.;
Hyacinthe 1858-13 nov.; Louis-Nazaire 1860-30 sept.;
André 1862-29 août; Arsène 1863-9 sept.; M.-Georgina
1865-9 sept.; Rose-Anna 1867-2 mai; M.-Virginie 1869-
31 janv.; M.-Léontine 1871-26 mars.
3 M.-Arthémise 1890 Roussel Arsène

MOREL (DE LA DURANTAYE)

- I Olivier ¹ 1670—Québec FRANCOISE DUQUET

¹ Fils de Thomas et de Aliesse du Houssay, de N. D. du Gaure, évêché de Nantes.

- II Louis-Joseph 1691 Rasné Elizabeth
III André 1730—Kam. DelaBourlière Thérèse "Madore"
Deuxième Mariage 1750-20 fav.—Gagnon M.-Josephite.

ANDRE—JOSEPHTE GAGNON

- IV Jean-Noël 1780-10 janvier Miville M.-Josephite
Jean-Noël 1780-1 sept.; J.-Toussaint 1781-30 oct.; Char-
lotte 1783-1 mars; M.-Victoire 1784-7 oct.; Hyppolite
1786-26 fév.; Jean-Isaac 1787-5 août; Jean-Firmin 1788
27 déc.; Simon 1790-10 av.; M.-Josephite 1791-5 juil.;
M.-Théotiste 1793-31 mars; Julie 1794-22 août; Jean-
Moïse 1795-2 oct.; Christine 1797-27 fév.; Jean-Rémi
1798-14 octobre.
- IV Joseph 1783-3 mars Levêque Catherine
Catherine 1784-14 av.; Anastasie 1785-19 août.
- IV M.-Thérèse 1792 Cimon Joseph
- IV Elizabeth 1801 Boucher Isidore
-
- 1 Antoine Ursule Michaud—Kam.
- 2 Jean 1808-8 fév. Martin M.-Geneviève
-
- Jean Miville Louise
Mathilde 1809-11 janvier.
-
- Jean-B. 1866-12 février Bélanger Philomène
veuf de Émérence Pelletier—S.-D.

MORILLON

- Mathurin 1710-28 juillet Morin Marguerite
fils de Mathurin et de Jeanne Ferret, de Haret, diocèse
de Poitiers.

MORIN

- I ROBERT ? FRANCOISE MIGNER "André"
à Sainte-Anne de Beaupré.

- II Marguerite—R.-O. 1710 Morillion Mathurin
- II Pierre-Jos. 1722—S.-A. Dubé Charlotte
*Deuxième Mariage 1763—S.-A.—Dionne Anne, veuve de
 Jean Moreau.*
- II André 1737—S.-A. M.-Françoise Grondin
PIERRE—CHARLOTTE DUBÉ—S.-R.
- III Pierre 1746-4 juillet. Hudon M.-Josephthe
ANDRÉ—M.-FRANCOISE GRONDIN
- III Basile 1760 Sirois "Dup." M.-Anne
 Jean-Isaac 1772-25 octobre.
- III Louis 1760—S.-A. Ouellet M.-Ursule
 Catherine 1766-26 sept. ; M.-Catherine 1768-4 oct.—S.-A.
- III Germain 1771—S.-A. Lizotte Catherine
 Catherine 1774-18 août ; André 1786-19 oct.
PIERRE—JOSEPHTE HUDON—S.-R.
- IV Josephthe 1766 Levêque Basile
- IV Pierre-Noël 1768-1 février Enau "Nau" M.-Thérèse
- 1 Jean-B. Charlotte Lombard "Bard"
 Charlotte 1794-7 décembre.
- 2 Basilide 1816 Boucher Ignace
 Basile Bérubé Josephthe
 Marie 1778-3 juillet.
- Basile Souci Euphrosine
 Basile 1787-13 février.
- Augustin Doiron Isabelle
 Paul-Luc 1789-14 août.

Jean-B. Lejeune Marie
Charles-Victor 1818-2 septembre.

1 Jean Euphrosine Corbin—Kam.

2 Charles 1819-18 janvier Michaud M.-Léocadie

1 Augustin M.-Euphrosine Boucher—Riv.-du-Loup

2 Augustin 1825-14 février Gagnon "Bel." Céleste

1 Simon Marguerite Bilodeau—S-Pierre, Riv.-du-Sud

2 Emérence 1836 Lavoie Bruno

2 Ombéline 1841 Levêque Jean-B.

Rémi Bérubé Priscille
Justine 1838-10 novembre.

1 Jean-B. Marguerite Robinson—S.-A.

2 Geneviève 1844 Bonenfant Vincent
veuf d'Adélaïde Hudon

Octave Ombéline Moreau
Octave 1857-25 mai.

François Boucher Euphémie
Georgina 1857-21 octobre.

1 Jean-Marie Félicité Pelletier —Ile-Verte

2 Vitaline 1860 Bérubé Rémi

1 François Virginie Lebel
Arthémise-Hedwige 1859-9 oct.; François-Adélard 1861
11 fév.; M.-Victoire 1862-26 sept.; M.-Virginie 1864-9
juin; Jos.-Elizée 1866-30 mars.

- 2 Georgina 1881 Hudon Joseph
 2 Virginie 1892 Dubé Edouard—S.-D.
Deuxième Mariage 1868-22 février—Emond Henriette.
 Frs.-Euclides 1868; Aimée-Sévérine 1869-5 nov.; M.-
 Louise-Julienne 1871-31 mai; J.-Luc 1873-11 mai; M.-
 Virginie-Amélie 1874-6 sept.; M.-Caudia 1876-19 février.
- 2 Henriette 1890 Massé Frs.-Xavier—S.-A.
 2 M.-Julie-Anne 1891 Michaud Joseph
 2 François 1892-20 janvier Hudon M.-Léa.
 Joseph-Georges-Arthur 1895-17 mars; M.-Julia-Georgi-
 na 1900-21 novembre.
- 2 M.-Claudia 1893 Michaud François

MORNEAU

- 1 Alexis Charlotte Jalbert—S-Pascal
 2 Louis 1840-4 août Roy "Desj." Émérence
-
- 1 Jean Sévérine Lavoie—S.-D.
 2 DesAnges 1841 Paradis J.-B.—S.-D.
-
- 1 Charles Julie Morin—S.-R.
 2 Cyrias 1862-4 février Miville Arthémise

MOYEN (LE)

- I JEAN 1741-4 mai MARIE-FRANCOISE LAVOIE
 fils de Louis et de Marie Galès, de Diclons, Normandie.
Deuxième Mariage 1768-1 août.—Emond Cécile, veuve de Ls
 Dubé.
- II Jean 1769-31 juil. Gagnon Judith
 Alexandre 1774-14 déc.; André 1776-29 nov.; Judith
 1778-28 fév.; Marie 1781-14 janv.; Archange 1783-30
 mars; M.-Joseph 1786-17 août; Adélaïde 1790-16 av.

Deuxième Mariage 1793-4 février—Fournier M.-Marthe.

- III Catherine 1781 Hudon Julien
III Victoire 1800 Plourde Pascal
III André—Kam. Raymond Perpétue
André 1804-5 janv.; Perpétue 1804-18 déc.; Jean-B.
1806-14 juil. M.-Charlotte 1808-11 mars; M.-Angèle 1809
4 mai; Candide 1810-6 juin; Adélaïde 1811-6 juin; Jo-
seph 1812-3 juil.; M.-Julie 1813-14 octobre.
IV Adélaïde 1838 Gagnon Charles

MURPHY

Elizabeth-Caroline, baptisée 1828-16 octobre.

-
- Arthur Roche Maria
Kate-Eva 1873-22 août.

MURRAY

- Paméla 1896 Miville Joseph

NADEAU

- Joseph Dubé Geneviève
Geneviève 1792-25 septembre.

-
- Simon Martineau Madeleine
M.-Madeleine 1790-15 avril.

-
- 1 Pierre M.-Anne Lalande—Kam.
2 Jean-Frédéric 1821-13 août Laplante-Madore Charlotte
Mathilde 1824-6 mars; Modeste 1826-14 janv.; Jean-Fré-
déric 1827-14 juil.; Ignace 1829-11 nov.; Charlotte 1831-
20 juin; Emélie 1834-29 mars; Louis 1836-3 fév.; Ls-Oc-
tave 1841-21 juin.

-
- 1 Jean-B. Madeleine Côté—Riv.-du-Loup

2 Jean-B. 1835-6 octobre

Robichaud Osithe

NELSON

Thos-Rémi

Sharples Alice

Georges 1881-12 août.

NORMAND (dit LAJOIE)

1 Joseph-Amable

Judith Ouellet

2 Cécile 1822

Dubé Edouard

O'CONNOR

1 Daniel

Marguerite O'Connor—Ottawa

2 Roderick-Edward 1874-23 sept.

Letellier Rose-Elmina

John-E.-Letellier 1875-2 juil. ; Jos.-Roderick-Albert 1877
7 septembre.

O'LEARY

Jacques

Tourangeau Josephte

Sara 1823-31 mars ; Jos.-Annibal 1825-11 juil. ; P.-Guil-
laume 1826-2 déc. ; M.-Anne-Flore 1827-2 déc. ; Louis-
Esther-Josephte 1829-30 nov. ; Thimothée-Jacques 1833-
31 déc. ; Marguerite-Eléonore 1834-18 janvier.

OUELLET

I RENE ¹ "Hoélet 1666—Québec

ANNE RIVET ²

II Mathurin-Réné 1691-8 janvier

Lebel Angélique

II Joseph 1691-12 février

Lizotte Françoise

Deuxième Mariage 1700—St-Famille I.-O.—Mencux Reine

II Grégoire 1696-5 mars

Lizotte Anne

Deuxième Mariage 1717..?—Dubé Madeleine

¹ Fils de François et d'Elizabeth Baré, de St-Jacques du Haut pas, Paris.

² Veuve de Grégoire Hise, de St-Gervais, de Séez.

Deuxième Mariage de René I 1679—Québec—Mignot Thé.

- | | | |
|----|---------------------------|-------------------|
| II | M.-Thérèse—R.-O. 1698 | Pelletier Charles |
| II | Françoise 1701 | Migner André |
| I | M.-Anne 1704 | Boucher Charles |
| II | Sébastien 1707-16 août | Lizotte Madeleine |
| II | Marguerite-Angélique 1707 | Bérubé Ignace |

Deuxième Mariage 1714—Pelletier Jean-B.

MATHURIN-RENE—ANGÉLIQUE LEBEL

- | | | |
|-----|--------------------|-------------------|
| III | Angélique 1709 | Raymond Romain |
| III | Joseph 1724 ?—Kam. | Michaud Madeleine |
| III | Alexis 1735—Kam. | Moreau Catherine |
| III | Augustin ? | Hautin M.-Anne |

JOSEPH—FRANÇOISE LIZOTTE

- | | | |
|-----|----------------|-------------|
| III | Françoise 1714 | Gagnon Jean |
|-----|----------------|-------------|

JOSEPH ci-dessus—REINE MENEUX

- | | | |
|-----|-------------------|-------------------|
| III | Joseph 1742—S.-A. | Lizotte M.-Joseph |
|-----|-------------------|-------------------|

GREGOIRE—ANNE LIZOTTE

- | | | |
|-----|---------------------|----------------------|
| III | François 1720—S.-A. | Pinel Félicité |
| III | Jean-B. 1745—S.-A. | Hautin Thérèse-Rénée |

GREGOIRE ci-dessus—MADELEINE DUBE

- | | | |
|-----|-----------------------|------------------|
| III | Grégoire 1740-16 août | Bérubé Geneviève |
|-----|-----------------------|------------------|

Deuxième Mariage 1751-22 novembre—Emond Marguerite.

Noël 1760-4 janvier.

Troisième Mariage 1765-7 janvier—Hautin Rose.

Jean-B. 1765; Frs.-Firmin 1767-7 juil.; Geneviève 1768-17 sept.; André 1772-14 fév.; Madeleine 1776-16 sept.

SÉBASTIEN—MADELEINE LIZOTTE

III J.-François 1747—S.-R. Pelletier Madeleine

FRANCOIS—FELICITE PINEL—S.-A.

IV Jos.-François 1743-5 juin Sirois "Dup." M.-Françoise

IV Sébastien 1755-14 janvier Plourde M.-Catherine

Deuxième Mariage 1805-9 sept.—*Fournier M.-Marthe, veuve de Jean-B. LeMoyen.*

IV André 1758-11 avril Gagnon M.-Louise

André 1760-23 déc.; M.-Josephite 1762-14 mars; Jean-B. 1763-7 oct.; Alexis-Vincent 1765-28 mai; Anne 1767 4 février.

IV François 1758—Kam. Ayot Anne

IV Jean-B. 1751—S.-A. Dupéré Catherine

Deuxième Mariage 1770—S.-A.—*Doucet M.-Geneviève.*

Troisième Mariage 1778-2 mars—R.-O.—*Gagnon Angélique*

JOSEPH—MADELEINE MICHAUD—Kam.

IV M.-Madeleine 1751 Gagnon Joseph

Deuxième Mariage 1777—*Dubé Jean, veuf de Madeleine St-Pierre.*

IV Catherine. 1er mariage Hudon Joseph

Deuxième Mariage 1787—*Dubé Frs., veuf de M. Côté.*

Troisième Mariage 1800—*Bérubé Jos.-Frs., veuf de Angélique Mizille.*

Quatrième Mariage 1816—*Gagnon Ls, veuf de Elizabeth Bönenfant.*

AUGUSTIN—M.-ANNE HAUTIN

IV Jean 1747—Kam. Tardif M.-Joseph

GREGOIRE—GENEVIEVE BERUBE

IV Judith 1769 Cimon Jean-Frs.

IV François 1770-19 novembre Boucher M.-Angélique
M.-Victoire 1773-7 juin; Augustin 1775-11 av.; Marie
1777-3 av.; François 1778-4 août; Vincent 1781-12 fév.;
Jean-M. 1784-23 octobre.

GREGOIRE ci-dessus—M.ARGUERITE EMOND

IV Catherine 1771 Bérubé Chs.-Félix

GREGOIRE ci-dessus—M.-ROSE HAUTIN

IV Jean 1789-11 novembre Hudon Madeleine
Madeleine 1791-28 juin; Jean-B. 1793-15 mars; Henri
1795-29 juillet.

IV Benjamin 1808-15 sept. Ouellet Joseph
M.-Joseph 1809-26 juin; Pierre-Benjamin 1810-19
juil.; Germain 1811-22 mai; M.-Zoé 1812-7 sept.; Julie-
Joseph 1814-30 novembre.

JEAN.-B.—THERESE-RENEE HAUTIN

IV... Catherine 1785 Tremblay François—Eboulements

JOSEPH—JOSEPHTE LIZOTTE—S.-A.

IV Jean-Maurice 1773-15 février Hudon Louise-Joseph
M.-Angélique 1774-22 mai; Maurice 1775-3 nov.; Mau-
rice 1777-27 août; Joseph 1779-7 août; M.-Victoire
1780-22 octobre.

ALEXIS—CATHERINE MOREAU

IV Catherine 1774 Miville Pierre

- IV Michel 1762—Kam. Dumont Marguerite
J.-FRANCOIS—MADELEINE PELLETIER—S.-R.
- IV Jean 1780-24 janvier Gagnon Marie
- IV François 1794-3 février Maurais Modeste
JOS.-FRANCOIS—MARIE-FRSE SIROIS
- V Françoise 1774 Martin André
P.-SEBASTIEN—CATHERINE PLOURDE
- V Pierre Sébastien 1783—S.-A. Miville Geneviève
JEAN—JOSEPHITE TARDIF—Kam.
- V Alexandre 1784-19 janvier Perreault M.-Louise
JAEN-B.—CATHERINE DUPERE
- V André 1787-26 novembre Boucher Julienne
 André 1788-11 septembre.
 Julienne 1789-1 oct. ; J.-André 1791--20 mars ; Radégon-
 de 1742-18 août ; Henri 1794-9 janv. ; Priscille 1795-12
 av. ; M.-Florence 1796-13 nov. ; Joseph 1798-7 av. ; Ls-
 1799-24 déc. ; Mathilde 1803 ; Jean-Romule 1805 ; Achil-
 le-Adolphe 1808-13 septembre.
- MICHEL—MARGUERITE DUMONT—S.-André*
- V Amable 1797-26 septembre Levêque Brigitte
 veuve de François Aubin dit Lambert
ANDRE—LOUISE GAGNON—Cap St-Ignace
- V Joseph 1798-15 janvier Levêque Marie
 M.-Josephite 1798-28 oct. ; M.-Véronique 1800-3 février ;
 Joseph 1801-4 av. ; André 1802 ; Hyppolite 1804 ; J.-
 Toussaint 1805 ; Edouard 1806-6 sept. ; M.-Esther 1807-

19 nov. ; Benoît 1809-21 mai ; Angélique 1811-27 mars ;
Étienne 1813-7 mars ; Félicité 1814-27 juil. ; Georges
1815-31 déc. ; Jacques 1817-11 mars ; Emilienne 1818-
27 juil. ; Christine 1819-9 août ; Frs.-Xavier 1821-19
juin.

FRANCOIS—ANGÉLIQUE BOUCHER

- V Victoire 1792 Dionne Joseph
V Angélique 1794 Pelletier Joseph—S.-A.
V François—S.-A. David Marie
Domitille 1805 ; Marie-Zoel 1807-28 février.

Deuxième Mariage 1811-16 septembre—Gagnon Angélique.
Marie 1812-31 déc. ; Justine 1817-24 mars ; François
1818-13 sept.

- V Vincent 1805-19 février Paradis Catherine
Vincent ? ; Perpétue 1807-17 mai ; Catherine 1808-16
décembre.
V Jean-Marie 1813—S.-A. Dionne Archange
Jean-B. 1815-24 fév. ; Jean-M. 1817-16 janv. ; François
1819-17 sept. ; Archange 1821-8 mai ; Jean-B.-Adolphe
1823-28 juin ; Julie 1825-8 fév. ; Germain 1826-15 mai ;
Archange 1828-26 mai ; Joseph 1829-14 déc. ; Benjamin
1831-24 août ; Delphine 1833-30 av. ; Chs.-David 1834-
13 sept. ; Magloire 1836-28 janvier.

FRANCOIS—M.-ANNE AYOT—S.-A.

- V Joseph, 1er mariage Malenfant Josephthe.
Deuxième Mariage—Thiboutot Charlotte
Troisième Mariage 1821-15 oct.—Bérubé Josephthe.

BENJAMIN—JOSEPHTE OUELLET

- V Zoé 1839 Massé Théodore
V Julie-Josephthe 1839 Coté Pierre

Deuxième Mariage 1862—Therriault Germain, veuf de Mathilde Ouellet.

- V Benjamin 1844 Gagnon Eléonore
Célanire 1845-26 sept.; Justine 1846-20 sept.; Magloire-Pierre 1847-16 décembre; David 1849-22 juin; M.-Alphonsine-Emma 1851-19 avril.

ANDRÉ—JULIENNE BOUCHER

- VI Julienne 1811 Chapais Charles
VI Radégonde 1815 Bonenfant Vincent
veuf de M. Moreau—Québec

Deuxième Mariage 1827—Chamberland Edouard, veuf de Emélie Taché—Rivière-du-Loup.

- VI Priscille 1815 Gagnon Pierre, notaire
VI André 1817-14 avril Gagnon Angélique
M.-Sara 1818-24 fév.; André-Thomas 1819-25 juin.
VI Louis 1823—S.-A. Normandeau Deslanriers C.
Louis-Charles 1824-30 sept.¹; Flore 1826-6 avril; Jos.-Edouard 1828-11 fév.; M.-Louise-Mathilde 1833-26 mai; Thomas-Jean 1836-18 août; Frs.-Xavier-Thos. 1838-20 janv; J.-Achille 1841-31 juil; Georges-Alfred 1844-6 mai; M.-Anne-Eliza 1846-9 fév.; M.-Rose-Adéline 1849-29 décembre.

JOSEPH—MARIE LEVEQUE

- VI Véronique 1822 Levêque Pascal
VI André 1824-23 février Levêque Apolline
Apolline 1825-28 oct.; André 1827-11 juin; Justine 1829 11 avril; Pascal 1831-10 av.; Joseph 1833-23 janv.; David-Vital 1834-28 av.; M.-Mathilde 1836-20 av.; Joseph 1837-23 sept.; Zéphirin 1839-15 août; J.-Noël 1841-3 mars; Germain 1842-18 juil.; Julienne 1845-5 juillet

¹ Ordonné à Ottawa en 1851—Fut curé de Ste-Anne du Calumet pendant 46 ans. "Tang".

- VI Jean 1827-3 sept. Massé M.-Léocadie
 Jean-B. 1828-27 oct.; Pascal 1831-1 fév.; Cyprien 1833-
 18 février; Henriette 1839-29 mars; Anastasię 1841-1
 oct.; M.-Bibiane 1843-27 octobre; Cėlanire 1846-30 av.
- VI Benoit 1829-10 novembre Therriault Marie
 Benoit 1830-15 septembre; J.-Benoit 1831-31 oct.; Jo-
 seph 1833-27 nov.; Fébronie 1836-6 juin; Philomène
 1837-20 déc.; Pierre 1842-1 mars; Fébronie 1845-
 15 février; Malachie 1848-19 mars
- VI Edouard 1832-28 février Levêque Marie-Julie
 M.-Adèle 1832-12 déc.; Delphine 1834-27 fév.; Jean-
 Edouard 1837-22 août; Arthémise 1839-24 av.; Luce
 1840-12 déc.; Bernard 1843-7 janv.; Jean-Philippe 1845
 3 janvier; M.-Louise 1846-8 mai; Germain 1848-14 juin
 Georgina 1850-18 août; Julie-Léa 1855-14 octobre.

VINCENT—CATHERINE PARADIS

- VI Restitue 1826 Bossé Maurice—S.-A.
- VI Vincent 1829-4 août Pelletier Gorgonie
 Vincent 1831-4 mars; Jos.-Alphonse 1833-3 novembre;
 Arthémise-Eulalie 1836-22 janv.; Céline 1842-30 avril;
 Joseph 1845-3 mai; Alphonsine 1848-7 sept.

FRANCOIS—ANGELIQUE GAGNON

- VI Marie 1830 Langlais Julien
- VI Justine 1835 Potvin Firmin—S.-A.
- VI François—S.-Roch Bélanger Lucie
 Frs.-Xavier 1843-14 mai; M.-Malvina 1844-23 sept.;
 Joseph 1846-29 mai; J.-Octave 1847-9 nov.; Ls-Alphon-
 se 1849-3 juin; Polycarpe 1851-6 janv.; M.-Elizabeth
 1860-8 juil.; M.-Luce 1861-1 oct.; Jos.-Napoléon 1866-30
 décembre.
 Philippe-Auguste et Pierre nés avant 1860—Le premier
 curé de Ste-Louise de l'Islet en 1907 et l'autre curé de
 S-Léon, comté de Dorchester, décédé en 1908.

JOSEPH—JOSEPHTE MALENFANT—S.-A.

VI Jean 1835-17 octobre Pelletier Christine

JOSEPH ci-dessus—CHARLOTTE THIBOUTOT—S.-A.

VI Bruno 1844-20 août Bonenfant Charlotte

BENJAMIN—ELEONORE GAGNON

VI Célanire 1866 Gagnon Joseph

VI M.-Aimée 1869 Gagnon David

ANDRÉ—APOLLINE LEVEQUE

VII André 1848-15 février Leclerc Julie

EDOUARD—MARIE-JULIE LEVEQUE

VII Adèle 1852 Levêque Germain

VII Léa 1875 D'Anjou Georges

VINCENT—GORGONIE PELLETIER

VII Eulalie 1864 Thibault Thomas—S.-Pascal

VII Vincent, Joseph et Alphonse, mariés à St-Pacôme.

FRANCOIS—LUCIE BELANGER

VII Malvina 1870 Dumais Israël—Kam

VII Alphonse, 2ème mariage—S.-D. Lavoie M.—S.-D.

VII Joseph—S.-P. Perreault Caroline
Joseph 1871-12 av.; M.-Malvina-Luce 1886-16 juil.; M.-
Léda 1888-6 mars; M.-Alice-Léonie 1892-6 mars.

VII Jean-B.—S.-Jean, P. J. Miville Joséphine
M.-Anna-Joséphine 1886-27 sept.; M.-Rose-Amélia 1889-
28 mars; M.-Eveline-Alexina 1890-11 oct.; Jos.-Fernand
G. 1893-8 novembre; Jos.-Frs.-Réné 1891-9 oct.; M.-An-

ne-Hermance 1897-21 fév.; Ls.-Frs. Albert 1900-9 juil.

-
- 1 Antoine M.-Josephte Souci
Augustin 1789-2 juin; Jean-B 1790-22 août; Elie 1791-30 sept.; Frs.-Cyrille 1793-30 av.; Rose-Marguerite 1795-9 juil.; Angélique 1796-14 oct.; Marcelline 1799-31 janvier.
- 2 Cyriac 1807-3 août Gagnon M-Scholastique
Jean-Cyriac 1808-16 juin; Pierre 1810-30 juin; Guillaume 1812-27 mai; Luce 1814-24 février.
- 2 Josephte 1808 Ouellet Benjamin
- 2 Geneviève 1809 Bard Basile
- 2 Isaac 1810-8 janvier Bard Constance
Pétronille 1810-13 nov.; Pierre-Antoine 1812-25 fév.; Marie 1813-22 mai; Josephte 1815-14 juil.; Marie 1816-9 nov.; Guillaume 1819-9 av.; Sifroy 1820-29 juin; Frs - Navier 1821-1 décembre.
- 2 Angélique 1818 Levêque André

ISAAC—CONSTANCE BARD

- 3 Clarisse 1848 Bérubé Zénobe
-
- 1 André Théotiste Miville—S.-A.
Edouard 1819-2 septembre.
- 2 Edouard 1842-2 août. Lebel Basilice
-
- 1 Jean-B. M. Hudon
- 2 Augustin 1814-7 novembre Lamarre M.-Françoise
M.-Adélaïde 1815-30 sept.; Jean-Nazaire 1816-8 sept; Delphine 1818-8 sept.; Basilice 1819-19 sept.; Esther 1820-2 novembre; Agnès 1822-18 fév.; Daniel 1823-15 sept.; Joseph-Octave 1824-6 oct.; Eloi 1825-1 déc.; Clarisse 1830-26 juin; Delphine 1832-21 juin; François 1833 22 mai; Adèle 1834-4 déc.

- 3 Marie 1838 Marcotte Frs.-Xavier
-
- Jos.-François Rouleau Charlotte
Archange 1795-23 janvier.
-
- Antoine Leclerc Marie
Charlotte 1796-9 septembre
-
- 1 Michel Marguerite Levasseur—S-André
- 2 Antoine 1804-13 février Lavoie Théotiste
-
- Antoine Michaud Catherine
Pierre-André 1804; Catherine 1805; M.-Louise 1808-18
mars; Emérence 1809-2 déc.; Félicité 1811-27 déc.; Ma-
rie 1813-29 août; Pierre-Antoine 1815-8 juillet
-
- Pierre Pelletier Modeste
Marie 1806-29 juil.
-
- 1 Etienne Catherine Miville
- 2 Judith 1809 Bonenfant Paul
-
- Alexandre, 1er mariage Michaud M.-Anne—Cacouna
Deuxième Mariage 1814-25 janvier—*Ouellet Charlotte.*
-
- Jean-B. Bonenfant Charlotte
Jean-Frs. 1815-31 juil.; Georges 1821-16 novembre.
-
- 1 Charles Julie Anctil
Jean-Chrysostome 1815-27 janv.; Zoé 1822-15 av.; Es-
ther 1823-24 août; Mathilde 1825-22 mai; André 1827-
7 sept; Edouard-Clovis 1829-6 novembre.
- 2 Jean-Chrysostome 1840-24 novembre Gagnon M.-Sara
Jean-B. 1841-6 novembre; Arthémise 1843-26 mars; Eu-
génie 1844-15 déc.; Flavie 1847-26 av.; Jos.-Ferdinand
1849-1 mars.

Deuxième Mariage 1854-28 février—Hudon M.-Charlotte.

- | | | |
|---|--|----------------|
| 2 | Zoé 1844 | Gagnon Pascal |
| 2 | André 1857-2 février Chs.-André 1872-7 mai. | Richard Émélie |
| 2 | Edouard-Clovis 1862-14 janv. Rosalie 1863-26 oct.; Justine 1866-30 juin; M.-Rosalie 1867-21 déc.; Julienne 1870-13 sept.; M.-Paméla 1872-26 janv.; M.-Julie-Anna 1873-8 juin; Edouard-Clovis 1875 22 fév.; Jos.-Eloi-Victorien 1879-30 mars. | Richard Eliza |

JEAN-CHRYSOSTOME—M.-SARA GAGNON

- | | | |
|---|----------------|------------------------|
| 3 | Arthémise 1862 | Richard Jean-Pierre |
| 3 | Virginie 1864 | Labrie Octave |
| 3 | Flavie 1865 | Pelletier Lazare—S.-A. |

EDOUARD-CLOVIS—ELIZA RICHARD

- | | | |
|---|---|-----------------------|
| 3 | Edouard-Clovis 1899-14 novembre M.-Albertine 1900-17 septembre. | Michaud Alphonsine |
| | ————— | |
| | Joseph Victoire 1816-24 août | Pelletier Judith—Kam. |
| | ————— | |
| | Honoré Eudoxie 1817-2 janv.; Apolline 1822-9 nov.; Virginie 1828-27 oct.; Honoré 1832-9 déc.; Jean-Pierre 1834-27 nov.; Joseph 1836-14 sept.; Magloire 1840-4 septembre. | Bérubé Marie—S.-A. |
| 1 | Joseph | Josephte Ayot |
| 2 | Charlotte 1818 | Paradis Frs.—Kam. |
| | ————— | |
| 1 | Louis | Judith Landry |
| 2 | M.-Louise 1818 | Bérubé André |
| 2 | Josephte 1820 | Hudon Jean-Roch |

| | | |
|---|---|--|
| 1 | Louis | Geneviève L'Italien—Kam |
| 2 | Geneviève 1819 | Guignard Augustin |
| 2 | M.-Madeleine 1821 | Levêque Edouard |
| | Joseph Christine 1819-9 août. | Migner Marguerite |
| | Jean-M. Louis 1820-10 juillet. | Perreault Anastasie |
| | Germain Restitue 1823-9 avri. | Pelletier Anastasie—S.-A. |
| 1 | Antoine | Anastasie Levêque—S.-A. |
| 2 | Clarisse 1823 | Gagnon Isaac |
| 2 | Marie 1833 | Bossé Hialire |
| 2 | Mathilde 1834 | Blanchet André—Cacouna |
| | Firmin Isaie-Zéphirin 1824-3 février | Blanchet Josephite |
| | Pierre Marie-Bibiane 1825-19 mars. | Levêque Louise |
| 1 | Joseph | Catherine Corbin—Kam. |
| 2 | Joseph 1825-4 mai | Hudon Julie |
| 1 | Joseph Raphaël 1827-21 nov.; Joseph 1830-21 fév.; Mathilde 1832-17 mars; Ignace 1833-24 novembre. | Marie Martin |
| 2 | Virginie 1845 | Chamberland Édouard |
| 2 | Mathilde 1847 | Therriault Germain veuf de Charlotte Lebrun |

Pierre
Pierre 1827-3 mai

Ouellet Victoire—S.-A.

Elie
Bruno 1827-6 octobre.

Potvin M.-Solange—S.-A.

Anselme
Lucie 1828-6 février.

Potvin Marie—S.-A.

Joseph
Virginie 1828-9 décembre.

Potvin Marie

Joseph
Virginie 1829-14 janvier.

Therriault Marie—S.-A.

- 1 Benjamin Marie Saindon—S-André
2 Joseph 1831-25 janvier Gagnon Léocadie
2 Godefroy 1831-25 janvier Gagnon M.-Sophie
-

Joseph Chouinard Elizabeth Céleste
Thècle 1832-26 mai; Magloire 1833-4 décembre.

- 1 Jos.-Henri Modeste Chouinard "Chénard" ?
2 Marguerite 1832 Plourde Narcisse
2 Ursule 1840 Corbin Augustin
-

Joseph Fournel Esther
Joseph 1832-18 mars; Chs.-Achille 1834-16 fév.; Ad-
Herménégilde 1836-4 av.; André-Alfred 1838-27 nov.;
Louise-Esther 1840-22 déc.; Phiomène 1842-29 nov.;
Louis-Chs.-François 1844-16 sept; Clémentine 1847-22
avril.

- 1 Charles Catherine Ouellet—Kam.

2 Hippolite—R.-O. 1832-12 nov. Gagnon Marcelline
veuve de Pascal Langlais
Hypolite 1833-16 mai; Flore 1836-22 août; Octave 1838
5 fév.; Philippe 1839-17 av.; Fébronie 1841-28 juin; Clai-
re 1843-26 juil.; Hypolite 1845-31 janv.; Démarisse
1848-17 novembre

1 Joseph Véronique Levêque

2 Esther 1837 Leclerc Charles
veuf de Françoise Migner

Etienne Levêque Marcelline
M.-Octavie 1837-19 oct.; Jos -Etienne 1839-23 août; Ls-
Charles 1841-3 juil.; Adèle 1843-6 avril.

Narcisse Chouinard Judith
Narcisse 1838-9 août.

Deuxième Mariage 1840-11 août—*Sanfaçon Mathilde.*

Jean.-M. Levêque Virginie
Jean-Marie 1845-27 août; Jean-Marje 1846-9 août ;
Jos.-Sifroy 1848-12 mai; Louis 1850-1 janv.; Virginie
1852-10 février.

1 Jos.-Côme Victoire Grondin—S.-R.

2 Jos.-Côme 1846-14 octobre Levêque Henriette

1 Joseph Louise Dumas—S.-A.

2 Aglaé 1846 Beaupré Frs.-Régis

Edouard Ouellet Virginie
Radégonde 1848-10 avril.

1 Edouard Marie Fraser—Kam.

- 2 Edouard 1854-28 fév. Levêque Julie
-
- 1 Germain Maxime Ouellet—S.-A.
- 2 Octave 1860-11 septembre Dionne Octavie
-
- 1 Jean-Pierre Levêque Henriette
Jean-Napoléon 1861-25 janv.; M.-Aurore-Hermance
1862-23 oct.; Charles 1865-5 janv.; M.-Julia-Elmina 1866
4 novembre.
- 2 Marie 1888 Clermont Joseph
veuf de M.-Anna Elbers
-
- 1 Jean-B. Céleste St-Pierre—S.-A.
- 2 Placide 1864-4 av. Guignard Virginie
- 2 Ildéfonce 1865-8 mai Guignard Tharsile
veuf de Hermine Ouellet—S.-A.
-
- Cyprien 1871-22 août Garon Bérénice
veuf de Caroline Miville—S.-Onésime.
-
- Ferdinand Levêque Arthémise
M.-Anna-Rose 1878-6 fév.; M.-Arthémise-Alexina 1884-
11 mars.
-
- 1 Cyprien Angèle Martin—S.-André
- 2 Magloire 1885-27 octobre Gagnon M.-Georgina
-
- 1 Elie Angèle Deschênes Miville—S.-André
- 2 Joseph 1885-16 février Clermont M.-Azilda
-
- Barthélémi Lizotte Georgina
Jos.-Jean-B. 1895-21 août.
-

- 1 Lazare Nathalie Rousseau—S-Onésime
2 Lazare 1896-16 juin Labric Flavie
-

- 1 André Marie Verret—S-Onésime
2 Jean-B. 1899-13 février Bérubé M.-Louise
-

- 1 Georges Léontine Thiboutot—Onésime
2 Joseph 1899-3 juil Lamarre M.-Louise

OUVRARD dit LAFERRIÈRE

- 1 Charles Josephite Defoy—Québec
2 Angèle 1830 Bonenfant Pierre

PANET

- I JEAN-CLAUDE¹ 1747—Québec M.-LSE BAROLET
II Jean-Antoine 1779—Québec Badelard Lse-Philippe
II M.-Louise 1787 Besançon Antoine
III Philippe, avocat—R.-O. 1819-14 juil. Casgrain M.-Luce
M.-Luce 1821-5 juil.; Eugénie-Rosalie 1827-14 octobre.

PAQUET

- 1 Jacques-Amable ? Geneviève Asselin
M.-Louise 1792-25 août; M.-Geneviève 1794-10 mai; M.-
Charlotte 1798-12 mai.
2 Geneviève 1823 Martin Raphaël
veuf de Marthe Lebel
2 Pierre 1804-4 juin Monique Marie
Maxime 1807-2 mai; Pierre 1811-23 juin; Priscille 1814-
10 mai; Clément 1817-27 nov; André-Bruno 1821-30 av.;

¹ Procureur et notaire public, fils de Jean Nicolas, caissier de la marine à Paris, et de M.-Madeleine Françoise Faucher.

Bruno 1824-22 fév.; Henriette 1826-2 juillet.

PARADIS

- | | | |
|----|-----------------------|--------------------------|
| I | PIERRE ? | BARBE GUYON |
| II | Jacques 1668—Québec | Millouer "Milloy" Jeanne |
| II | Guillaume 1670—Québec | Millouer Geneviève |

JACQUES—JEANNE MILLOUER

- | | | |
|-----|------------------------|----------------------------|
| III | Guillaume 1701-6 juin. | Hudon Catherine-Marguerite |
| III | Gabriel ? | Côté Marie-Anne |

GUILLAUME—GENEVIEVE MILLOUER

- | | | |
|-----|-----------------------|-----------------|
| III | Guillaume 1701-6 juin | Hudon Jeanne |
| III | Jean 1718-5 avril. | Hudon Françoise |
| III | Jacques 1730—? | Boucher Rosalie |

GUILLAUME—CATH.-MARGUERITE HUDON

- | | | |
|----|--------------------------|-------------------|
| IV | Marie 1727 | Miville François |
| IV | Jean-B. 1734-22 novembre | Levêque M.-Joseph |

GUILLAUME—JEANNE HUDON

- | | | |
|----|-------------------|----------------|
| IV | Jean-Bernard 1736 | Roy M.-Anne |
| IV | François 1750 | Tardif M.-Anne |
| IV | Marthe 1745 | Massé François |

GABRIEL—M.-ANNE COTE

- | | | |
|----|---|---------------------|
| IV | Alexandre 1743—Kam. | Levasseur Elizabeth |
| | <i>Deuxième Mariage 1752—Kam.—Ouellet M -Joseph</i> | |
| IV | Jean-B. 1753 | Dionne Marie |

JACQUES—ROSALIE BOUCHER

- IV Joseph-Antoine 1764—Kam. Levêque M.-Thérèse
IV Jacques 1776—Kam. Souci M.-Josephite
Marguerite 1777-13 mars; M.-Josephite 1778-8 juil.; Geneviève 1779-19 sept.; Marie 1780-25 nov.; Catherine 1782-26 fév.; M.-Rose 1783-22 sept.; Henri 1786-4 août; Jean-B. 1788-23 av.; Thècle 1790-31 mai; Charlotte 1791 6 octobre; M.-Anne 1793-29 août; Anastasie 1795-11 nov.; M.-Marcelline 1798-10 oct.; M.-Louise 1802.

JEAN-B.—M.-JOSEPHITE LEVEQUE

- V Jean-B. 1755-17 novembre Perreault M.-Josephite
Deuxième Mariage—S.-R.—Pelletier M.-Félicité.
Jean-B. 1761; Joseph-M. 1763-26 juin; M.-Anne 1768-15 fév.; Jean-Vincent 1769-23 mars; Augustin 1771-19 oct.; Jean-B. 1773-4 av.; M.-Victoire 1775-8 mars; Alexandre 1777-14 av.; Marie et Charlotte 1779-6 sept.; M.-Josephite 1782-2 sept.; Henri 1784-24 av.; Scholastique 1787-6 avril.
V Josephite 1757 Pelletier Josephite
V Angélique 1773 Dionne Joseph
veuf de Marie-Anne Sirois
V Rosalie 1774 Sirois Joseph-M.
V Catherine 1778 Miville Jean
veuf d'Elizabeth Beaudet
Deuxième Mariage 1790—Blié Honoré—Kamouraska.

ALEXANDRE—M.-JOSEPHITE OUELLET

- V Ignace 1775—Kam. Therriault M.-Modeste

FRANCOIS—M.-ANNE TARDIF

- V Jean-Frs. 1765—Kam. Michaud M.-Catherine
Deuxième Mariage 1776—Kam.—Ouellet Angélique-Brigitte.

JEAN-B.—M.-DIONNE

V Jean-B. 1779—Kam. Miville M.-Françoise

JEAN-BERNARD—M.-ANNE ROY

V Joseph 1775—Kam. Levasseur M.-Judith
Deuxième Mariage 1781—Kam.—Hautin M.-Catherine.

JACQUES—M.-JOSEPHTE SOUCI

V Catherine 1801 Bérubé Ambroise

V Josephte 1809 Hudon Hélije

V Henri 1813-13 septembre Corbin Louise-Navier
Mathilde 1814-18 nov.; Hélène 1815-13 oct.; Josephte
1816-2 oct.; Pierre-Frs. 1818-25 janv.; Ls.-Bruno 1819-
2 mars; Henri 1821-24 av.; Justine 1822-23 juil.; Chs.-
Hilaire 1825-23 juin; Adèle-Virginie 1826-15 oct.; Emé-
rence 1828-12 av.; M.-Agathe 1829-3 déc.; Georgina 1831
28 sept.; Jean-Prudent 1833-24 avril.; Marie 1834-6 sept.
Demarisse 1836-26 février.

V Charlotte 1815 Bérubé Isaac

V Rose 1822 Levêque Pierre
veuf de Julienne Plourde

JOSEPH-ANTOINE—M.-THERESE LEVEQUE—Kam.

V Germain 1803-11 oct. Pelletier M.-Louise
veuve de Frs. Levêque

V Anastasie 1828 Bérubé Chs.-Félix
veuf de Charlotte Hudon

JEAN-B —JOSEPHTE PERREAULT

VI M.-Josephte 1797 D'Anjou Joseph
Deuxième Mariage 1826—St-Jorre Pierre—Kam.

JEAN ci-dessus—M.-FELICITE PELLETIER

- VI Joseph-Marie 1782-21 oct. Roussel M.-Catherine
Joseph-M. 1783-20 nov.; Catherine 1785-7 mars; Jean-
Vincent 1786-6 juin; J.-Antoine 1788-8 juin; Catherine
1790-12 mai; Jean-B. 1792-13 mars; Jean-Fir-
min 1793-7 juin; M.-Julienne 1795-1 janv.; J.-Germain
1796-20 août; Michel 1798-2 mars; M.-Félicité 1799-20
septembre

Deuxième Mariage 1802-11 janvier—Sanfaçon Clotilde.

Joseph-M. 1802.

- VI Vincent 1788-21 janvier Gagnon M.-Théotiste
M.-Théotiste 1791-17 juil.; Constance 1793-2 août; Jean-
Vincent 1797-8 juil.; Jean-B. 1803; Honoré 1805.
- VI M.-Victoire 1797 St-Pierre "Petit" Michel—S -A.
- VI Jean-B. 1803-26 avril Bérubé Madeleine
M.-Priscille 1804; Jos.-Honoré 1805; M.-Hélène 1807-9
juil.; Vincent 1816-3 octobre.
- VI Henri 1808-30 juin Levêque Théotiste
M.-Théotiste 1808; Henri 1809.

Deuxième Mariage 1814-24 octobre—Bérubé Scholastique

Domitille 1816-29 nov.; M.-Olive 1818-11 oct.; Marie
1821-26 décembre

- VI Charlotte 1811 Boucher Charles

IGNACE—MODESTE THERRIAULT—Kam.

- VI Joseph 1802-11 janvier Levêque M.-Julie
- VI Firmin 1810-18 juin Levêque Marguerite
M.-Basilice 1820-20 octobre.
- VI Jean-B. 1812-28 septembre Levêque M.-Rosalie

JEAN-B.—MARIE-FRSE MIVILLE—Kam.

- VI Cyriac, 1er mariage Lavoie Geneviève—Kam.

Deuxième Mariage 1810-20 août—Hudon M.-Modeste.

FRANCOIS—BRIGITTE-ANGELIQUE OUELLET—Kam

VI François 1818-7 octobre Ouellet M.-Charlotte

JOSEPH—CATHERINE HAUTIN—Kam

VI Jean-B. 1819-10 mai Beaupré Anastasie

HENRI—LOUISE CORBIN

VI Claire 1842 Lavoie Pierre

VI Adèle 1857 Levêque Théodore

JOSEPH-MARIE—CATHERINE ROUSSEL

VII M.-Catherine 1805 Ouellet Vincent

Deuxième Mariage 1810—Pelletier Alexis—S.-R.

VII Joseph 1806-30 juin Guy M.-Charlotte
M.-Charlotte 1807-14 mars; Catherine 1808-23 mars;
Adélaïde 1810-1 mars; Joseph 1811-16 août; J.-Hilaire
1813-16 janv.; Mathilde 1815-11 juil.; J.-André 1817-3
juil.; J.-Ovide 1819-30 juil.; Marie 1822-4 sept.; M.-
Octavie 1824-20 mars; M.-Julie 1825-9 av.; M.-Adèle
1827-24 juin.

VII Antoine 1809-31 juillet Colin M.-Julie
Marie 1810-16 sept.; Constance 1811-21 sept.; Jean-B.
1813-7 août; M.-Julie 1815-26 janv.; M.-Lucie 1818-30
mars

VII Vincent 1812-14 sept. Gagnon M.-Esther
Jos.-Luc 1813-25 juin; M.-Esther 1814-22 oct.; Guillau-
me 1816-30 mars; Julienne 1818-7 juin; Vincent 1820-
13 avril; Rémi 1822-27 avril; J.-Rémi 1824-25 novem-
bre; Basile-Joseph 1826-22 août; Joseph 1827-11 septem-
bre M.-Virginie 1829-4 janvier; Charlotte 1831
8 av.; J.-Octave 1833-25 mai.

VII Julienne 1812 Levêque Jean

VII Félicité 1834 Gagnon Joseph

VINCENT—M.-THEOTISTE GAGNON—S-Pierre les Becq.

VII Vincent 1819-22 fév. Leclerc Anastasie
Jean-Vincent 1824-11 fév.; M.-Félicité 1825-14 fév.;
M.-Sophie 1826-24 nov.; Joseph 1828-4 sept.; Joseph
1830-29 mai; Joseph-V. 1832-18 fév.; Jos.-David 1834-
21 juin.

JEAN-B.—MADELEINE BERUBE

VII Priscille 1824 Lebel Hyacinthe

Deuxième Mariage 1842—Gagnon Jean, veuf de Constance
Boucher

Troisième Mariage 1845—Martin Pierre, veuf de Marguerite
Corbin.

VII Hélène 1826 Souci Jean—Kam.

JOSEPH—JULIE LEVEQUE—Kam.

VII Ignace 1825-4 oct. Boucher Marcelline

FIRMIN—MARGUERITE LEVEQUE

VII Basilice 1842 Miville Maximin
veuf de Victoire Lavoie

JOSEPH—CHARLOTTE GUY

VIII Charlotte 1827 Gagnon-Belles-Isles Édouard

VIII Mathilde 1833 Gagnon Guillaume

VIII Julie 1845 Pelletier Ferdinand

VIII Octavie 1848 Pelletier Jos.-Prudent

Germain Courci Théotiste—S -A.

Marie 1814-25 oct.; Anastasie 1823-2 av.; Henriette
1826-13 mars.

1 Ignace DesAnges Ouellet—Kam.

2 Ambroise 1829-10 février Boucher Émélie

1 Jean Salomé Vaillancourt—S.-André

2 Godfroy 1833-29 janvier Roy M.-Olympe

Ignace Vaillancourt Mathilde
M.-Angèle et M.-Emilienne 1836-29 mars; Thomas 1837
21 fév.; M.-Tharsile 1838-6 mai; Ferdinand 1841-18
sept.; Étienne 1842-17 novembre Ferdinand 1844-15
sept.; M.-Césarine 1845-12 sept.; Firmin 1846-3 nov.;
M.-Virginie 1847-25 déc.; Zéphirin 1849-15 mars.

1 François M.-Anne Taillon—St-Henri-Lauzon

2 Thomas 1839-5 fév.; Pelletier M.-Émélie

1 Jean-B. Geneviève Dumont—S.-D.

2 Jean-B. 1841-6 sept. Morneau Des-Anges

1 Isaac Judith Gauvin—S.-André

2 Victor 1847-15 fév. Bérubé Ursule

Étienne Therriault Virginie
M.-Virginie 1851-15 août.

PARENT

Marguerite 1823 Rochefort Charles
veuve de Gabriel Hudon

PASTOUREL (Voir LEPATUREL)

1 Guillaume Geneviève Briand

2 Henriette 1818 Levêque Lambert

PATRI

- 1 Jean-Réné Charlotte Ouellet
Herménégilde 1812-8 sept.; Emilienne 1814-27 mars;
Georges 1818-8 déc.; M.-Léopolde 1821-30 oct.; So-
phie 1824-19 déc.; Prosper 1836-6 juil.; Jean-Edouard
1810-11 nov.; Jean-Pierre 1809-9 octobre.
- 2 Edouard 1837-2 mai Martin Anastasie
Edouard 1838-14 mars; M.-Rose 1840-31 août.
- 2 Frs.-Xavier 1841-22 fév. Martin Christine
- 2 Léopolde—S.-D. Martin Jos.
veuf d'Angèle Madore

POULIN

Joseph Paradis Virginie
M.-Élizima 1850-12 décembre.

PEARSON

- 1 Charles Marguerite Pastourel
Chs.-Alban 1818-17 juin; Pierre-Camille 1819-6 sept.;
M.-Angèle 1820-12 nov.; M.-Christine 1822-19 août;
M.-Louise 1823-1 août; Georges 1825-15 fév.; Emélie
1826-20 juin; Marcelline 1827-6 sept; Virginie 1829-
12 fév.; Thomas 1830-17 nov.; Catherine 1832-25 nov.;
Guillaume 1834-5 mai; Cyprien 1836-16 nov.; Alphon-
se 1838-18 juin; Louis-Amable 1841-10 janvier; Al-
phonse 1842-18 oct.
- 2 Charles 1842-7 février Chamberland Marie
M.-Lucie 1843-5 mai; Charles 1844-15 mai; J.-Rémi
1846-7 fév.; M.-Virginie 1848-2 janv; Alphonse 1849-
27 oct.; M.-Eléonore 1852-10 mars.
- 2 Marie 1842 Gagnon Félix
- 2 Marcelline 1845 Levêque Dominique

- 2 Virginie 1846 Savard Joseph—Malbaie

PELLERIN

- 1 François Euphrosine Pelletier
2 Benjamin 1828-25 nov. Dionne Véronique
M.-Virginie 1829-26 août; M.-Madir 1830-30 sept.; M.-
Véronique 1834-11 fév.; Benjamin 1836-9 oct.; Henri
1838-2 janvier; Benjamin 1840-25 février.
2 Charlotte 1831 Michaud Antoine—Kam
3 Véronique 1852 Bérubé Etienne—Mont-Carmel

PELLETIER

- I GUILLAUME ? MICHELLE MORILLE
II Jean 1649—Québec Langlois Anne
établi à la Rivière-Ouelle peu après 1680.
III Noël 1676 ? Mignot Madeleine
III Jean 1689-8 janvier Huot dit St-Laurent M.-Anne
III Charlotte 1693 Migner André
III Charles 1698-7 janvier Ouellet M.-Thérèse
Deuxième Mariage 1711-12 janvier—St-Pierre Barbe.

NOEL—MADELEINE MIGNOT

- IV Charles 1701-24 nov. Souci M.-Anne
IV Guillaume 1706-15 février Pinel M.-Louise
IV Noël 1708-9 janv. Thiboutot M.-Anne
IV Jean-François 1710-21 janv. Lavoie "de" Madeleine
Deuxième Mariage 1728—S.-A.—Morin Madeleine

JEAN—M.-ANNE HUOT

- IV M.-Anne 1713 Cloutier Guillaume

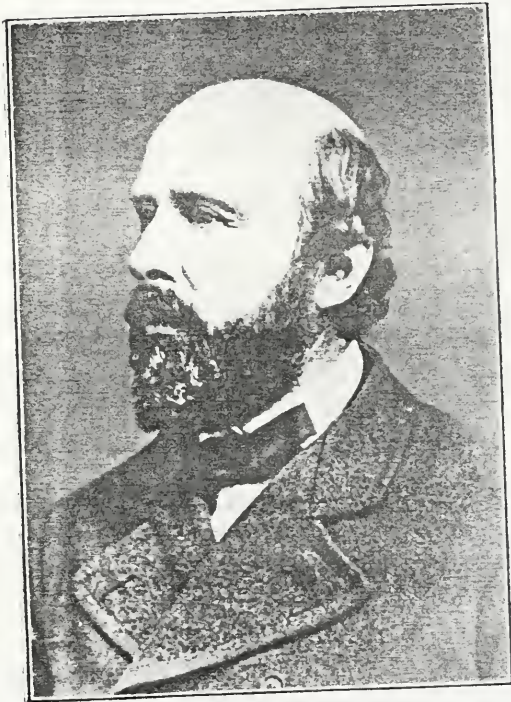

Docteur L. TETU

IV Jean-B. 1714-16 av. Ouellet Angélique-Marguerite
;veuve d'Ignace Bérubé

IV Joseph 1721-3 février Boucher M.-Anne

IV Charles 1726—S.-A. Boucher M.-Anne

CHARLES—BARBE ST-PIERRE

IV Jean-Frs.-Bernard 1738—S.-R. Brisson Marthe

NOEL—M.-ANNE THIBOUTOT

V M -Anne 1730 Gagnon Jean-François

GUILLAUME—M.-LOUISE PINEL

V Guillaume 1731—Islet Jean Françoise

JEAN-FRANCOIS—MADELEINE LAVOIE—S.-A.

V Angélique 1739 Levêque Jean-B.

JEAN-FRANCOIS ci-dessus—MADELEINE MORIN

V Louis-M.-François 1753—S.-A. Chrétien Félicité

V Madeleine 1772 Lamandais Joseph

CHARLES—M.-ANNE BOUCHER

V Joseph 1757-7 février Paradis M.-Josephite

V Jean-Charles 1752—Islet Bernier Ursule
Louis-Charles 1763-2 mai; François-V. 1767-16 déc.;
Catherine 1773-22 mars.

V Michel 1768—S.-A. Couturier Françoise
Marie-Françoise 1785-11 juin.

JEAN-FRS-BEERNARD—MARTHE BRISSON

V Frs.-Maurice 1768—S.-A. Saucier Angélique "Charles"

- V Jean-Bernard 1762—S.-R. Caron M.-Josephthe
 V François Miville Charlotte

JOSEPH—M.-ANNE BOUCHER—S.-R.

- V Augustin 1779-11 janvier Bérubé M.-Louise
 M.-Louise 1779-27 déc : M.-Julie 1781-15 av. ; Augustin 1783-25 juil. ; Augustin 1785-13 juin ; Jean-B. 1786-2 octobre.

- V Joseph 1747—Islet Caron M.-Anne

GUILLAUME—FRANCOISE JEAN—Kam.

- VI M.-Claire 1757 Miville Ambroise

- VI Judith 1757 Hudon Louis
 veuf d'Angélique Gauvin

- VI Toussaint 1765—Kam. Paradis M.-Catherine

Deuxième Mariage 1781—Kam.—Laplante "de la Bourlière M.

- VI Joseph-Antoine 1772—Kam. Ouellet Marie

- VI Pierre 1777-10 février Levêque Madeleine
 Catherine 1782-4 fév. ; Jean-B 1783-29 juin ; Joseph 1787-19 av. ; Vincent 1789-30 janv. ; Alexandre-Abraham 1791-3 av. ; Augustin 1793-11 fév. ; Bernard 1795-27 mars ; Charles 1797-4 avril ; Antoine 1798-26 sept.

- VI Germain 1766—Kam. Paradis M.-Josephthe

JEAN-CHARLES—URSULE BÉRNIER

- VI Louise 1778 Levêque François

Deuxième Mariage 1803—Paradis Germain.

- VI Hyppolite 1780-7 février Bélanger M.-Anne
 Hyppolite 1780-7 nov. ; Jean-Claude 1781-28 nov. ; M.-Anne 1783-3 juil. ; Jean-Benoit 1784-30 août ; Henri 1786-22 janv. ; Joseph-M. 1788-2 oct. ; Germain 1790-27 juin ; Cécile 1791-24 oct. ; Jean-Pierre 1794-27 janv.

VI Catherine 1789 Dionne Jean—S.-A.

VI François ? Rioux Suzanne
Modeste 1792-17 janv.; François 1793-30 juin; Rémi
1795-26 sept.; Honoré 1797-8 nov.;

Deuxième Mariage 1814-21 fév.—Dionne M.-Anne.

Justine 1814; Adélaïde 1815-4 juil.; M.-Julienne 1816-
9 août; Edouard 1817-1 nov.; P.-Damase 1819-7 fév.;
M.-Henriette 1821-16 av.; Elizabeth 1822-9 juin; J.-
Olivier 1823-5 déc.; J.-Eugène 1824-30 déc.; M.-Dina
1826-7 oct.; Joseph 1828-14 juil.

JOSEPH—M.-JOSEPHTE PARADIS—S.-A.

VI Joseph-S.-A. Digé Geneviève
Jean-B. 1794-21 août; Louis 1800-1 oct.; Jean-Marie;
Germain; Léandre—à St-Anne.

JOSEPH—M.-ANNE CARON—S.-R.

VI Noël 1784-7 juin Boucher M-Elizabeth

FRANCOIS—CHARLOTTE MIVILLE—S.-R.

VI Alexis 1810-6 février Paradis M.-Catherine
veuve mineure de Vincent Ouellet

Deuxième Mariage 1816-19 août—Pelletier Marcelline.

JEAN-BÉRNARD—JOSEPHTE CARON—S.-R.

VI Pierre-Bernard, 1er mariage Lizotte Louise

Deuxième Mariage 1793-21 août—Dionne Victoire.

MICHEL—FRANCOISE COUTURIER—S.-A.

VI Joseph 1794-6 oct. Ouellet Angélique
Joseph 1799-29 mai; Michel 1800-19 oct.; M.-Émérence
1803; Jean-Narcisse 1805; Angélique 1807-28 août;
Paul-Henri 1809-22 av.; Emélie 1811-8 mars; Alexis
1812-29 août; Pierre 1817-15 juil.; Marie 1822-24 déc.

LS.-M.-FRANCOIS—FÉLICITE CHRETIEN—S.-A.

VI Henri 1800-10 février Gagnon M.-Geneviève

FRS.-MAURICE—ANGELIQUE SAUCIER—S.-A.

VI Jean-François, 1er mariage Cloutier M.-Thérèse

Deuxième Mariage 1803-25 juil.—*St-Laurent Catherine.*

Germain 1806-5 novembre.

AUGUSTIN—LOUISE BERUBE

VI Julie 1797 Lavoie Jean-Roch

VI M.-Louise 1798 Lavoie André

VI Jean 1807-16 nov. Chamberland Julie
Julie 1808-17 août; Jean 1810-15 juin; Cyprien 1811-
10 sept.; Mathilde 1812-18 août; Esther 1814-2 déc.;
Rébecca 1815-30 nov; Olivier 1817-5 janv.; François
1818-29 janv.; Bruno 1819-14 oct.; Henriette 1821-
2 fév.; Hyppolite 1822-14 fév.; Joseph 1823-25 fév.;
Jos.-Bruno 1825-2 juin; Charles-Frs. 1827-3 juin.

VI Augustin ?—S.-A. St-Pierre "Des." M.-Luce
Édouard 1810-17 oct.; Cyprien 1813-30 août; M.-Luce
1815-8 mai; Emilienne 1817-2 av.; Marie 1818-18 juin;
Jean-B. 1826-24 juin; Augustin 1821-4 nov.; Bruno 1823
7 octobre.

TOUSSAINT—CATHERINE PARADIS—Kam.

VII Joachim 1793-4 novembre Hudon Charlotte

PIERRE—MADELEINE LEVEQUE

VII Madeleine 1796 Moreau Germain—S.-A.

JOS.-ANTOINE—MARIE OUELLET—Kam.

VII Louise 1800 Levêque Pierre
veuf de Madeleine Lavoie

VII M.-Anne 1803 Levêque Charles

HYPOLITE —M.-ANNE BELANGER

VII Jean-Charles 1805-5 août Michaud Rosalie
 Marcelline 1806-17 mai; M.-Priscille 1807-21 juil.; M-
 Sophie 1808-5 oct.; André 1809-30 nov.; Joseph 1811-
 8 juil.; Frs.-Xavier 1812-13 nov.; Milburge 1814-19 av.
 Ignace 1816-2 fév.; Marie 1818-7 janv.; J.-Nicolas 1819
 26 septembre.

VII Hypolite 1806-27 oct. Garon Angélique
 M.-Florence 1807-18 juil.; Angélique 1808-1 oct.; Hyp-
 polite 1810-24 janv.; Ignace 1811-1 fév.; M.-Fabiennne
 1812-8 sept.; Narcisse 1813-9 déc.; Gorgonie 1815-31
 août; Henriette 1817-6 jun; Charles-Eusèbe 1819-13
 juin; Luc 1821-28 fév.; Jos.-Octave 1822-27 juin; Ma-
 rie 1824-23 novembre.

Deuxième Mariage 1827-30 janvier—Bérubé Geneviève.

Joseph 1827-7 nov.; J.-Achille 1832-21 juin.¹

VII Germain—T-Pistoles 1817-10 fév. Garon M.-Joseph

JOSEPH—ANGELIQUE OUELLET

VII Marcelline 1816 Pelletier Alexis
 veuf de Catherine Paradis

VII Julie 1830 Dionne Jean-B.—S.-A.

VII Emérence 1843 D'Anjou Lambert
 veuf de Charlotte Roussel

VII Léopoldine 1847 Pelletier Charles—S.-A.

VII Emélie 1849 Thibault Barthélemi

JOSEPH—GENEVIEVE DIGE—S.-A.

VII Jean-Marie—S.-A . Dubé Christine
 Marie 1814-11 nov.; Jean-Marie 1816-2 juil.; Paul 1818
 29 août; Joseph 1820-17 mars; Bérénice; Gorgonie.

Deuxième Mariage—S.-A.—Painchaud Julie.²

¹ Ordonné à S. Denis en 1860—Il fut curé de Ste Sophie et du Château Richer.
² Sœur du Rév. C. F. Painchaud, fondateur du Collège de Ste-Anne.

Julie-Adèle 1824-3 déc.; Justine 1827-14 déc.; Frs.-Victor 1829-12 juin; Joseph 1831-9 sept.; Chs.-Alphonse 1833-9 mars; Frs.-Samuel 1834-10 oct.; Charles-Pantaleon 1837-25 janv.; Philomène 1838-18 novembre.

VII Germain ¹ 1820—S.-A. Pelletier M.-M. "Bernard"

FRANCOIS—SUZANNE RIOUX

VII Modeste 1807- Lebel Joseph—Kam.

VII Honoré 1819-15 novembre Michaud Adélaïde
M.-Zoé 1821-17 sept.; Elizabeth 1823-3 mai; Sophie 1824-6 sept.; Honoré 1826-6 mars; Marie 1827-6 sept.; Olivier 1829-30 juin; Virginie 1830-11 nov.; Honoré 1832-12 juin.

Deuxième Mariage 1833-4 novembre—Hudon Marie.

Virginie 1834-15 mars; Hélène 1836-1 juin.

FRANCOIS ci-dessus—M.-ANNE DIONNE.

VII Justine 1830 Rioux Magloire—T.-Pistoles

VII Adélaïde 1831 Boucher Herménégilde—T.-Pistoles

JEAN—JULIE CHAMBERLAND

VII Julie 1827 Gagnon "Belz." Alexandre

Deuxième Mariage 1841—Jalbert Charles.

VII Mathilde 1834 Richard Luc

VII Ferdinand 1845-11 novembre Paradis Julie
Jos.-Ferdinand 1848-25 oct.; M.-Rosienne 1850-15 juil.;
Damase 1851-17 nov.; Ovide 1853-3 janv.

VII Jos.-Prudent 1848-11 janv. Paradis Octavie
M.-Octavie 1848-29 sept.; Jos.-Prudent 1850-28 av.

P.-BERNARD—VICTOIRE DIONNE—S.-R.

VII Célestijn 1817-11 novembre Rouleau M.-Modeste—S.-A.

¹ Père de l'Honorable Thomas Pelletier C. L. Celui-ci père de l'Honorable L. P. Pelletier.

AUGUSTIN—LUCIE ST-PIERRE

- | | | |
|-----|---|------------------------|
| VII | Lucie 1832 | Gagnon Joseph |
| VII | Adélaïde 1833 | Labissonnière Hilaire |
| VII | Cyprien 1848-25 janv. Thadée 1848-24 novembre; Justine 1851-18 mai. | Labissonnière Ombéline |
| VII | Domitille 1842 | Kidd Joseph—S.-A. |
| VII | Augustin Philomène 1845-9 mars; Emma 1847-16 mars; Georgina 1849-12 mai; Auguste | Levêque Émérance |

JEAN-CHARLES—ROSALIE MICHAUD

- | | | |
|------|------------------------|------------------|
| VIII | Joseph 1837-10 janvier | Martin Christine |
|------|------------------------|------------------|

HYPPOLITE—ANGELIQUE GARON—S.-D.

- | | | |
|------|--------------------------|--------------------|
| VIII | Narcisse 1841-22 février | Roussel Marcelline |
| VIII | M.-Fabienne 1831 | Dionne Firmin—Kam. |

AUGUSTIN—EMERENGE LEVEQUE—S.-P.

- | | | |
|------|------------------------|--------------|
| VIII | Auguste 1877-9 janvier | Bérubé Marie |
|------|------------------------|--------------|

JEAN-MARIE—CHRISTINE DUBÉ

- | | | |
|------|---|------------------------|
| VIII | Marie-Gorgonie 1829 | Ouellet Vincent |
| VIII | Bérénice 1838 | Boucher François—S.-A. |
| VIII | Jean-Marie 1841-12 octobre Adélaïde 1852-17 septembre. | Gagnon Adélaïde |

JEAN-MARIE ci-dessus—M.-JULIE PAINCHAUD

- | | | |
|------|---------------|------------------|
| VIII | Adélaïde 1842 | Gagnon Antoine |
| VIII | Justine 1852 | Hudon Thadée |
| VIII | Joseph—S.-A. | Martin Henriette |

M.-Julie-Henriette 1856-13 oct.; M.-Louise-Clémentine 1857-3 octobre; Joséphine-Sémida 1859-16 fév.; Jean-M.-Jos.-Pantaléon 1860-27 juillet; Marie-Théodora 1862-4 mars; Charles-François-Alphonse 1864-14 mars; Joseph-Émile-Oscar 1865-27 juil.

- VIII Alphonse-Pantaléon,¹ avocat, 1861-23 juil. Casgrain S.
 VIII Alphonse—S.-À Anctil Liliose
 M.-Joseph-Alphonse 1870-19 mars.

JOSEPH—HENRIETTE MARTIN

- IX M.-Théodora 1882 Letellier Louis-Georges
 IX Joséphine-Sémida 1883 Çaron J.-Eugène—Chicoutimi
 IX Pantaléon, *médecin*²—Québec Hudon M.
 demeure à Sherbrooke.
 IX François-Alphonse 1893-25 janv. Langlais Hermance
 M.-Henriette-Yvonne 1894-1 av.; Jos.-Fr.-Ernest 1895
 13 mai; Jos.-Pantaléon-Albert 1896-27 juil; M.-F.-Gabrielle 1897-19 août; Joseph-Jean, M.O.R. 1898-21 août

ALPHONSE—LILIOSE ANCTIL

- IX Alphonse—Kam. Michaud Amélia
 Joseph-M.-Alphonse 1890-10 fév.; M.-Alice-Amélia 1891-15 juil.; Chrysostôme-É.-Alphonse 1894-6 mai; Joseph-Arthur-Silvio 1896-14 mars; Jos.-Alphonse-Réné 1897-25 juin; M.-Anna-Géraldine-Yvonne 1899-12 mai; M.-Blanche-Adrienne 1900-28 septembre.

-
- I JOSEPH "dit Jelke" 1788-31 mars HUDON D.
 né en Alsace.
 Marie-Dorothée 1788-23 déc.; Joseph 1791-28 février.

¹ Sir Alphonse Pelletier, Lieutenant-Gouverneur de la Province de Québec, en 1908.

² Le Docteur Pelletier, neveu de Sir Alphonse et député à la Législature pour Sherbrooke depuis plusieurs années.

- II Marie 1808 Lizotte François
-
- Augustin, 1er mariage Thiboutot Madeleine
Deuxième Mariage 1790—S.-A.—Michaud M.-Anne-Frs.—
R.-O.
-
- Augustin Souci Catherine
 Joseph-M. 1789-1 mars; Catherine 1791-18 janv
-
- 1 Jean-B. 1er mariage Geneviève Gervais
Deuxième Mariage 1794-16 juin—Michaud Marguerite, veuve de Pierre Pinel—S.-André.
- 2 Jean-B. 1787-19 fév. Boucher Angélique
-
- Antoine Dionne Judith
 Adélaïde 1796-26 sept.; M.-Thérèse 1800-4 juin.
-
- 1 Joseph M.-Brigitte Thibault—S.-A.
- 2 Germain—S.-A. 1801 Paradis Félicité—R.-O.
 Angèle 1803; Germain 1808-1 mars; M.-Angèle 1809-6 oct.; Marie 1811-13 fév.; Priscille 1813-5 sept.; Marcelline 1815-7 janvier François 1819-6 av.; Thos.-Ephrem 1821-17 janv.; Vincent 1823-27 juin; Thimothée 1825-21 février.
- 2 Geneviève 1803 Rioux Pierre—T-Pistoles
- 3 Joseph 1827-26 février Cimon Angèle
 Joseph 1828-14 janvier; Adélaïde 1830-18 nov.; Théodule 1832-12 sept.; Flavie 1834-2 août; Olivier 1836-9 janv; Philomène 1838-2 août.
- 3 Christine 1835 Ouellet Jean—S.-A.
- 3 Marcelline 1841 Perreault Jean-Pierre
- 3 Vincent 1849-31 juillet Hamel Justine

- 3 Angèle 1850 Perreault Isaïe
veuf de Françoise Lizotte
-
- 1 Chrysostome Marguerite Thibault
- 2 Euphrosine veuve de Charles Bouchard.
Deuxième Mariage 1801—Jouvain Philippe—Kam.
- 2 Céleste 1804 Souci Charles
-
- 1 Joseph M.-Françoise Nadeau—S.-R.
- 2 Jean-Charles—Kam. 1807-12 octobre Beaupré Louise
-
- 1 Augustin M.-Angélique Morin—S.-R.
- 2 François—Kam. 1808-8 février Miville M.-Victoire
-
- Michel Boucher Anne
M.-des-Anges 1808-31 déc.
-
- Noël Morin Céleste—S.-A.
M.-Opportune 1808-16 janv.; M.-Olympe 1815-30 août;
Pascal 1819-8 octobre.
-
- 1 Gabriel M.-Anne Paradis—Kam.
- 2 Firmin 1811-12 août Meunier Julie
Voir plus loin 1835—Mariage de Jean-Aristobule
-
- 1 Henri Julienne Emond
Henri 1812-11 juin.
- 2 Fabien 1824-16 février Landry Victoire
veuve d'Henri Bérubé
Jean-B. 1825-9 av.; Marie 1826-28 oct.; Marcel 1832-
13 av.
- 2 Justine 1828 Perreault Jean-B. —Kam.

- 2 Henri 1834-12 mai Bérubé Marie
Henri 1837-4 juin; Marie 1839-11 janv.; Angélique 1841-
27 mars.
-
- Pierre Ouellet Marie
Séraphine 1813-29 septembre.
-
- François Michaud Anastasie
François 1815-16 déc.; M.-Paule 1896-15 déc.; Odilon
1818-16 mars; M.-Eustasie 1819-22 mars; Norbert 1820
7 juin; Radégonde 1821-7 juil.; Elizabeth 1822-7 sept.;
Henriette 1823-18 nov.; Sara 1825-12 janv.; Hortense
1826-10 fév.; Louis 1827-25 mars; M.-Luce 1828-7
juin; Adélaïde 1829-28 oct.; Virginie 1831-24 mars.
-
- François Roy Scholastique
Germain 1816-7 août.
-
- François ; Pelletier Euphrosine
Adélaïde 1816-11 mars.
-
- 1 Charles Véronique Rousseau—S.-A.
M.-Lucie 1818-12 novembre
- 2 Charles 1847-23 novembre Pelletier Léopoldine
-
- 1 Hilaire Geneviève Amiot—S.-A.
Eusèbe 1819-3 novembre.
- 2 Hilaire 1852-26 octobre Levêque Priscille
-
- 1 Pierre Madeleine Ouellet—Kam.
- 2 Pierre 1822-4 fév. Bossé Anastasie
veuf de Anastasie Lavoie.
-
- Charles Moreau Charlotte
Adèle 1826-14 juin.
-

| | | |
|---|---|--------------------------------|
| | Augustin Jean-B. 1826-7 septembre. | Gaumont Angélique—S.-R. |
| | Louis Louis 1827-4 janvier. | Cazes Angélique |
| 1 | Joseph | Marie Nadeau—S.-André |
| 2 | Adélaïde 1828 | Bérubé Jean-B. |
| | Silvestre Rébecca 1829-26 janvier | Pelletier Émilienne—S.-R. |
| | Jean Jean-Pierre 1831-11 avril. | Levêque Apolline |
| 1 | “Antaya” Joseph J.-Silvain 1831-25 janv.; Bibiane 1832-5 déc.; Frs.-George 1834-25 juin; Jos.-Octave 1835-3 déc.; Jos.-Evariste 1837-26 oct.; Louis 1838-24 sept.; P.-Côme 1841-27 sept.; Louis 1843-21 oct.; Agathe 1845-25 janv.; Tancrede 1846-28 oct.; P.-Germain 1848-5 juin; M.-Rose-Emma 1850-18 janv.; M.-Sara 1852-17 juin. | M.-Restitue St-Pierre-Petit |
| 2 | Charles—S.-A. Charles-Nestor 1858-21 nov.; Marie 1861-8 fév.; M.-Eugénie 1862-18 juin; Jos.-Ludger 1863-22 novembre. | Dubé Arthémise |
| 2 | Pierre. 1849-23 janv. M.-Léontine 1850-23 oct.; M.-Justine 1851-14 août. | Levêque Esther |
| 1 | Charles | Anastasie Emond |
| 2 | Ombéline 1834 Théotiste 1835 veuve d'Henri Dionne. | Chénard Pierre Hudon Pascal |
| 1 | Firmin ¹ | Julie Meunier |

¹ V ci-dessus Gabriel et M.-Anne Paradis.

- 2 Jean-Aristobule 1835 Labissonnière Angélique
Jean-Aristobule 1836-30 juil.; Céline 1838-21 mai; Julie
1840-29 août; Virginie 1842-12 av.; Arthémise 1844, 12
août; Delphine 1847-13 oct.; Joseph 1855-4 mars.
- 3 Adèle 1868 Thiboutot Joseph
-
- Charles Marcelline Migner
Charles 1836-15 déc; Caroline 1838-23 novembre.
-
- 1 Henri Perpétue Pinet
- 2 Lucrèce 1839 Plourde George
-
- 1 Pierre Angélique Boucher—S.-R.
- 2 Pierre 1839-22 octobre Levêque Zoé
-
- 1 François Victoire Miville—S-Pascal
- 2 Emélie 1839 Paradis Thomas—Cacouna
-
- 1 Louis Félicité Ouellet—S.-R.
- 2 François 1839-15 janvier Martin Marcelline
Philomène 1840-11 février.
-
- 1 Jean-B. Julie St-Pierre "Petit"—S.-D.
- 2 Sophie 1841 Levêque François—S.-D.
- 2 Olive 1841 Lavoie Pierre—Ile Verte
-
- Olivier 1844-22 oct. Mignot-Labrie Marguerite
veuf de Sophie Thibault
Frs.-Xavier 1845-3 déc.; M-Alphonsine 1847-15 mars;
Jos.-Eustache 1848-14 sept.
-
- 1 Henri Félicité Gaudreau—S.-A.

| | | |
|-------|--|--|
| 2 | Joseph 1844-12 novembre | Plourde Sophie |
| 2 | Jean 1753-5 avril | Plourde Marie |
| 2 | Sifroy 1870-1 février | Plourde Julie |
| <hr/> | | |
| 1 | Germain | Félicité Pelletier |
| 2 | Adéline 1846 | Caron Henri veuf de M.-Anne Pelletier—S.-R. |
| <hr/> | | |
| 1 | Michel | Françoise Motteau—S.-Pascal |
| 2 | Magloire—S.-D. 1846-17 fév. | Levêque Apolline |
| <hr/> | | |
| | Alexis 1854-3 novembre veuf de Charlotte Dubé—St-Roch, Québec. | Bonenfant Flore |
| <hr/> | | |
| 1 | Paul | Constance Gagnon—S.-R. |
| 2 | Léa 1857 | Gagnon Joseph veuf d'Olive Guy |
| 2 | Arthémise 1866 | Levêque Zéphirin |
| <hr/> | | |
| 1 | Jean-B. | Émélie Morin—S.-A. |
| 2 | Jean 1859-22 novembre | Plourde Arthémise |
| <hr/> | | |
| | Jean Jos.-Bruno 1865-2 janvier. | Dionne Marie—S.-P |
| <hr/> | | |
| 1 | Abraham | Adélaïde Sauterre—S.-A. |
| 2 | Lazare 1865-20 juin | Ouellet M.-Flavie |
| <hr/> | | |
| 1 | Firmin, venu de Saint-Roch Jos.-Emile 1867-6 janv.; Frs.-Horace 1869-17 fév.; Hermance Albertine 1871-27 juin; Alexis Arthur 1872- 19 juil.; M.-Hermance-Léonie 1875-22 août. | Basilice Bélanger |

- 2 Aurore 1884 L'Italien Jean-B.—S.-A.
- 2 Alfred 1887-24 août Gagnon M.-Luména
- 2 Jean-B.-Alphonse 1891-20 janv.; Pelletier M.-Louise
M.-Anne-Elise 1893-30 av.; M.-Anne-Léonie 1895-12
mars; Joseph-Henri-Arthur-Alphonse 1897-29 oct. ;
M.-Louise-Gabrielle-E. 1899-24 février.
- 2 Marie 1891 Pelletier François—S.-R.
- 2 Léonie 1899 Pelletier Ls-David—S.R.
- 2 Horace, médecin Letellier M.-Anne
-
- Henriette 1871 Therriault Joseph
veuve de Jean-Pierre Massé.
-
- 1 Onésime Sévérine Pelletier—S.-R.
- 2 Emile, instituteur 1881-28 février Guénard Georgina
Jos.-Luc-Épaminondas 1881-13 déc. ; M.-Georgiana
1883-24 février.
-
- 1 Louis 1853-8 novembre Levêque Euphrosine
veuf de Joseph Pelletier—S.-R.
- 2 Célair 1882 Chamberland François—S.-P.
-
- Georgina, de St-Roch, 1er mariage Bérubé Frs.
Deuxième Mariage 1885—Bérubé Philippe.
-
- 1 Joseph Delphine Dubé
- 2 M.-Anne-Zoé 1886 Gagnon Alphonse
-
- 1 Germain M.-Marthe Pelletier—S.-A.
fils de Joseph et Geneviève Digé
- 2 Charles 1886-8 mars Piuze M.-Juanita
-

I Joseph Marie Dionne
 Joseph-Arthur 1887-1 juil.; M.-Athais-Cécile 1888-28
 sept.; Jos.-Éloi-Victorien 1890-1 fév.; Jos.-Horace-Al-
 bert 1891-7 nov.;

Deuxième Mariage 1899-19 septembre—Diguard Cédulie.
 M.-Jeanne-Juliette 1900-8 août.

2 Arthémise 1889 Miville François

2 M.-Louise 1891 Pelletier Jean-B.-Alphonse

2 Aurélie 1898 Guy Joseph

2 Joseph—S.-P. Guy M. "Paul"

2 M.-Anaïs 1899 Gauvin Ludger—Riv-du-Loup

1 André Elizabeth Fortin

2 François 1891-6 avril Pelletier Marie

Siméon ¹—S.-A. 1891-3 novembre Clermont M.-Eliza
 veuf de Adélaïde Grondin

Napoléon Hudon Héloïse
 M.-Rose-de-Lima 1892-7 octobre.

I Prudent Emélie Thibault—S.-R.

2 Joseph 1892-9 fév. Picard M.-Rose-de-Lima

I Georges Clémentine Cloutier—S.-R.

2 Louis-David 1899-22 août Pelletier M.-Léonic

PERREAULT (PERROT)

I JACQUES 1654—Québec MICHELLE LEFLOT

II Joseph ² 1688—Laprairie Gagné Marie

¹ Fils de Léandre ; celui-ci était fils de Joseph et de Geneviève Digé.

² Seigneur de St-François d'Argentenay, I. O.

- III François-Barth 1719—Chateau Richer Brisson Dorothée
 IV Joseph—R.-O. 1748-22 janvier Hudon Lse-Genev.
 IV Louis 1754—Cap St-Ignace Fortin M.-Louise
 M.-Josephite 1761-20 mars; Marguerite 1763-9 fév. ;
 P.-Alexandre 1765-23 oct.; Geneviève 1767-15 juin.
 IV M.-Josephite 1755 Paradis Jean-B.
 IV Etienne 1756-18 octobre Plourde M.-Madeleine
 Etienne 1761-16 juil.; M.-Josephite 1763-20 mars; Jean-
 Frs. 1765-8 janv.; Pierre 1766-30 mars; Jean-Lambert
 1767-16 sept.; Euphrosine 1769-24 mars; Louis-Marie
 1770-16 juil.; Jos.-Abraham 1771-14 juil.; M.-Brigitte
 1773-11 av.; Monique 1775-4 mai; Jean 1776-16 oct.;
 Henri 1778-28 août.

Deuxième Mariage 1788-8 sept.—Lavoie Geneviève.

Charlemagne 1792-25 avril.

- IV Louise-Geneviève 1762 Levêque Jean-Frs.
 IV Pierre 1764—S.-A. Boucher M.-Louise
 Raphaël 1767-24 septembre

ETIENNE—MADELEINE PLOURDE

- V Madeleine 1781 Lavoie Augustin
 V M.-Louise 1784 Ouellet Alexandre—Kam.
 V François 1787-20 mars Coupeaux dit St-Martin M.-G.
 veuve d'Augustin Brisset
 V Lambert 1795—S.-A. Roy M.-Anne

PIERRE—M.-LOUISE BOUCHER

- V Raphaël 1792—S.-A. Levêque Geneviève "Antoine"—
 R.-O.
 J.-Isaïe 1794-15 juin
 I J.-Isaïe ¹, 1er mariage Lizotte M.-Françoise

¹ Il paraît fils du précédent.

Deuxième Mariage 1850-16 avril—Pelletier Angèle.

- 2 Jean-Pierre 1841-2 février Pelletier Marcelline
Pierre 1841-28 oct.; Marcelline 1842-20 nov.; Joseph
1844-13 mars; Caroline 1845-11 juin; François 1848-31
déc.; Pierre-Olivier 1850-20 janv.; M.-Clémentine 1851
9 mai.

Germain Souci Alphonsine
Jos.-Alphonse 1892-20 octobre.

François Alexandre Aurana
frère de Germain.
M.-Anne 1896-13 août.

-
- 1 Jean-B.—Kam. M.-Louise Ouellet
2 Jean 1785-21 nov. Levêque Marguerite
3 M.-Louise 1813 Emond Pascal
3 M.-Anne 1816 Corbin Amable
veuf de Marguerite Dubé
3 Jean-B. 1828-28 octobre. Pelletier Justine

I FRANCOIS, *marchand*, 1715—Qué. PAGE SUZANNE
fils de Jacques, *chirurgien*, et de Marguerite Caché, de
St-Jacques, ville de Cosne-sur-Loire, diocèse d'Auxerre,
Bourgogne.

II Jacques 1749—Québec Boucher Charlotte

III Jacques-Nicolas, *seigneur* Amiot M.-Anne

*Deuxième Mariage 1793-7 janvier—Hausman Thérèse, veu-
ve de Pierre Florence.*

-
- 1 Michel—au Cap St-Ignace D'Amour DesPlaines M.-Ang.
2 Catherine 1811 Dionne Amable

- 2 Geneviève 1814 Eschenbach Etienne—Kam.
-
- 1 Sébastien Josephthe Paradis—Riv.-du-Loup
- 2 Sébastien 1825-6 sept. Gagnon Angèle
-
- Suzanne 1834 Martin André
veuve de Pierre Cimon

PEPIN (dit LACHANCE

- 1 Benoit M.-Rosalie Leclerc
- 2 Pierre 1832-3 juillet Dumais Séraphine
M.-Philomène 1838-30 septembre.

PERLAR

- Angélique 1779— Spaër "Spire" Jean-Georges

PETTIGREW

- 1 William Françoise Dumas—Ile Verte
- 2 Cyrille, instituteur 1853-26 septembre Lizotte Henriette

PHILBERT

- Georges-Théophile 1887-24 janvier Letellier M.-Éliza
veuf de M.-Euphrasie Goulet—Ottawa.

PICARD (DESTROISMAISONS dit)

- I LAURENT—à St-Roch GENEVIEVE BACON
- II François 1825-11 octobre Côté Geneviève
Vitaline 1829-27 juin; M.-Arthémise 1831-21 janvier.
- III Prudent 1850-27 août Levêque Georgina
M.-Héloïse 1854-12 janv.; Jos.-Prudent 1855-2 juil.;
M.-Georgina 1857-24 mai; Joseph 1858-12 déc.; M.-

Virginie 1860-12 fév.; Joseph 1861-20 fév.; M.-Rose-de Lima 1862-16 déc.; J.-Prudent 1865-9 juin; M.-Philomène 1868-13 juil.; J.-Ludger-H. 1870-24 av.; M.-Paméla 1871-20 juin.

- III Magloire ¹—Ste-Louise 1863-10 fév.; Plourde M.-Thècle
III Arthémise 1879 Potvin Georges
veuve de Germain Pelletier veuf de M.-Levêque—S.-A.

PRUDENT—GEORGINA LEVEQUE

- IV M.-Georgina 1876 Levêque François—S.-P.
IV M.-Eugénie 1883 Bérubé Arthur—S.-Simon
IV Joseph 1884-8 janvier Bérubé Georgina
Joseph-P.-Fr. 1887-24 av.; M.-Julie-Anna-Azélie 1888
16 août; Louis-Napoléon 1890-20 av.; Léon-Prudent
1892-5 mars; M.-Rose-de-Lima 1893-28 oct.; M.-Laure-
Émérentienne 1896-9 mars; Joseph-W.-Georges 1897-
4 novembre.
IV Philomène 1887 Roy Victorien-Anthyme
IV Marie 1888 Levêque Georges—S.-P.
IV M.-Rose-de-Lima 1892 Pelletier Joseph—S.-R.
IV Ludger 1895-7 mai Lizotte Marie
M.-Rose-Aimée 1896-20 oct.; Jos.-Prudent-Ludger 1898
16 mai; Jos.-P.-Ludger 1899-3 octobre.

Napoléon Caron Aimée—S.-P.
Jos.-Alfred-Albert 1895-5 juin.

PICHET

- 1 Joseph Marie Feuilletau—S.-Jean, I.-O.
2 François 1811-13 mai Clermont Josephite
Marie 1813-1 août; Joseph 1814-6 novembre.

¹ Famille des abbés Destroismaisons: Magloire, curé de St-Narcisse et Joseph, vicaire à St-Jean Deschaillons en 1908.

PILOTE

- 1 Joseph M.-Louise Chalifour—Québec
2 Joseph 1761-8 juin Emond M.-Françoise
Jean-Charles 1762-21 août; Charles-Jos. 1765-4 mars;
Joseph 1767-27 septembre.

PINEL (dit LAFRANCE)

- I NICOLAS—de LaRoche, MADELEINE MARANDA
II Gilles 1657—Québec Léodet Anne
III François 1687—Pointe-aux-Trembles Coutancineau Lse
IV Louise 1706 Pelletier Guillaume
IV M.-Anne 1712 Grondin Sébastien
IV Charles 1720—S.-A. Ouellet M.-Anne
V Charles—S.-A. 1750-13 av. Hudon M.-Madeleine

Deuxième Mariage 1754-11 février—Plourde Angélique.

Jean-B. 1760-15 oct.; Jean-B. 1764-17 mai; Nicolas 1767
16 janv.; M.-Victoire 1768-14 août.

Jean-B.¹ 1760 ? Choisy de Sennecy Madeleine
Radégonde 1768-14 août.

Joseph Duval Louise—S.-A.
M.-Louise 1784-8 mars; M.-Anne 1787-13 mars.

Joseph St-Pierre "Dess." Théotiste
Jean-B. 1800-24 juin.

Clément Lizotte Radégonde
Charlotte 1800-25 septembre.

¹ Petit fils de Nicolas, frère de François III.

PITT

Thomas, clerc-notaire, 1800-31 juil. Hausman Josephite
"dit Ménager"

Thomas 1800; Guillaume 1801-31 décembre.

PIUZE

- I **LIVERIGHT**, chirurgien, 1786—S.-A. **AUBUT M.-A.**
de Varsovie, Pologne.
Jean-Rémi 1787-18 sept.; Thérèse-Esther 1789-29 janv.;
Emilienne 1790-23 janv.; Priscille 1791-31 août; Ad-
Maximin 1792-20 oct.; Edouard-Ferdinand 1794-25
mars; Ernest-Edmond 1796-19 mars; Norbert-Sigis-
mond 1798-3 av.; Christine-Louise 1800-31 janv.; So-
phie-Henriette 1802-4 mars; Arthur-Cyrille 1804; Ro-
dolphe 1806-7 mai; Léocadie Zoé 1809-3 mai; Théodore
Anthyme 1811-29 avril.
- II Emilienne 1810 Boucher André
- II Zoé 1827 Miville Joseph
- II Henriette 1831 Garon Jean-B.
- II Lucie-Christine 1832 Boucher Nicolas
- II Norbert 1834-7 janvier Letellier Flore
Zoé-Floride 1836-5 juil.; Norbert-Chs-Léon 1837-23
déc.; Aug.-Vivaldi 1839-13 août; Louise-Hélène 1841-
20 janv.; Jean-Auguste-Eudore 1842-29 sept.; M.-Louise-
Clémentine 1846-3 nov.; M.-Justine 1849-19 juil.;
Joséphine-Alphonsine 1852-9 mai; Lumina-Thais 1855-
28 av.; Jos.-Auguste 1858-27 juil.
- II Edmond 1835-7 oct. Emond Anastasie
veuve de Laurent Gagnon
- II Théodore—S.-Pascal 1838-3 juil. D'Auteuil M.-Julie
- II Rodolphe ? Varin M.-Sophie-Claire
Léontine-Emélie 1840-8 av.; Flavie-Théodosie 1842-21
janv.; Sophie-Floride 1843-15 mars; Flore-Victoire
1844-21 octobre.

NORBÈRT—FLOKE LETELLIER

III Aug.-Vivaldi 1869-11 janv. Clermont Caroline
M.-Louise-Caroline 1869-25 oct.; Jos.-Arthur 1871-1
juin; M.-Louise-Héloïse 1872-21 mai; Frs.-Norbert
1873-15 juil.; M.-Eugénie 1874-27 juin; Jos.-Ernest
1875-4 sept.; Jos.-Auguste 1877-1 nov.; M.-Emma-Ca-
roline 1879-24 mars.

III Hélène 1869 Robichaud Gaspard—S.-D.

III M.-Juanita 1886 Pelletier Charles—S.-A.

III Alphonsine 1884 Piuze Charles-Pantaléon—S.-Pascal

THÉODORE—JULIE D'AUTEUIL—S.-Pascal

III Charles-Pantaléon 1884-9 juil. Piuze Alphonsine

A.-VIVALDI—CAROLINE CLERMONT

IV Arthur—S.-A. Pelletier Eliza "Charles"
M.-Eugénie-Caroline 1894-16 nov.; M.-Marguerite
1896-1 janv.; M.-Rose-de-Lima 1897-30 mars.

PLET (D'AGENCOURT)

1 François Elizabeth Defoye

2 M.-Anne 1807 Boucher Isidore—Kam.

2 François 1812-21 juin Lavoie Josephite
Stanislas 1813-28 mai.

1 François Théotiste Bérubé—S.-A.

2 Charles 1847-31 août Gagnon Luce
M.-Luce 1848-17 nov.; Georges 1850-13 mai.

1 Edmond Lizotte Marie

2 Éléonore 1885 Potvin Antoine—M.-Carmel

PLOURDE

- | | | |
|----|--------------------------------|----------------------|
| I | RENE ¹ 1697-26 août | BERUBE J.-MARGUERITE |
| II | Pierre 1728-21 janvier | Levêque Ursule |
| II | Augustin 1728-11 juil. | Levêque Madeleine |
| II | Catherine 1731 | Dubé René |

PIERRE—URSULE LEVEQUE

- | | | |
|-----|---|----------------------------|
| III | Brigitte 1751 | Boucher Pierre |
| III | Catherine 1755 | Ouellet Sébastien |
| III | Pierre 1757-14 fév. Pierre 1760-2 août; Anne 1762-13 mars; Jean-Marie 1763-8 août; Jean-Clément 1766-23 nov.; Gabriel 1768- 23 juil.; Angèle 1770-28 fév.; Josephite 1771-16 juin. | Hudon M.-Louise |
| III | Ursule 1758 | Maurais Jean |
| III | Geneviève 1758 | Hudon Etienne |
| III | Jos.-François 1762—S.-A. Angélique 1763-28 jull.; Joseph 1765-28 mai; Joseph 1768-10 janv.; André 1769-13 août; Brigitte 1771-6 juin; M.-Charlotte 1775-26 janv. ; M.-Anne 1776-16 sept.; Victoire 1778-5 av.; Hyppolite 1779-13 nov. ; Charles 1785-3 novembre. | Pelletier M.-Angélique |
| III | Josephite 1763 | Roy "Desj." Alexandre—Kam. |
| III | Jean 1765-11 février Madeleine 1765-3 nov.; Jean-B. 1767-6 janv.; Jean- Prosper 1767-22 nov.; M.-Anne 1769-5 mars; Jean 1770 29 avril; M.-Rose 1771-27 nov.; M.-Anne 1772-15 déc.; Jean-B. 1774-14 mars; Pierre 1775-29 juin; Marie 1777 13 mars; Alexandre 1779-18 av.; Frs.-Hubert 1781-11 fév.; Pascal 1782-17 sept.; Théotiste 1785-19 janv.; Ca- therine 1787-27 mai. | Hudon M.-Anne |
| III | M.-Louise 1765 | Dionne Augustin—Kam. |

¹ Fils de François et de Jeanne Grémillion, de St-Pierre, évêché de Poitiers.

- III Charlotte 1769 Gagnon Alexis
 III André 1772-3 février Hudon M.-Françoise

AUGUSTIN—MADELEINE LEVEQUE

- III Angélique 1754 Pinel Charles
 III Joseph 1755—S.-R. Lizotte M.-Catherine
 Jean-Marie 1760-23 septembre.
 III Madeleine 1756 Perreault Étienne
 III M.-Louise 1758 Dupéré Pierre
 III M.-Anne 1761 Dubé Maurice
 III M.-Louise 1762 Lizotte Jean—S.-R.
 III Denis 1768—S.-A. Ouellet Charlotte "Jos.-Frs."
 Denis 1769-19 avril; François 1771-2 sept.; Augustin
 1773-2 janv.; Charlotte 1774-24 juil.; Alexandre 1777-
 15 déc.; M.-Flavie 1776-31 mars; Pierre 1778-7 déc.;
 M.-Victoire 1781-20 janv.; Anastasie 1782-7 nov.; Ca-
 therine 1785-7 fév.; M.-Julie 1787-28 janv.; André 1788
 4 déc.; Jos.-Jacques 1790-25 juillet.
 III Augustin 1769-26 avril Bérubé Madeleine
 Madeleine 1770-22 oct.; Marie 1772-24 nov.; M.-Ca-
 therine 1774-14 fév.; Judith 1777-29 janv.; Augustin
 1778-30 av.; Marie 1780-15 juin; Germain 1781-20
 sept.; Théotiste 1783-13 av.; Augustin-Julien 1784-10
 déc.; François et Julie 1788-18 juin.
 III Athanase 1771-25 nov. Bérubé Judith
 Jean-Augustin 1773-14 nov.; Madeleine 1777-18 mars;
 Vincent 1781-9 sept.; Victoire 1783-9 juil.; Angélique
 1785-9 sept.; Euphrosine 1787-20 octobre; Athanase
 1789-9 oct.; Judith 1791-9 oct.; François 1793-5 oct.;
 Joseph-M. 1796-20 juin.
 III Pierre 1772-23 nov. Bérubé Charlotte
 Charlotte 1773-30 nov.; Pierre-Pascal 1775-14 av.; Jean
 Isaïe 1781-3 sept.; Henri 1784-15 déc.; Madeleine 1786-

6 fév.; Théotiste 1787-31 août; Victoire 1788-1 nov.;
Angélique 1791-4 mai.

III Catherine 1783 Tremblay Louis

PIERRE—M.-LOUISE HUDON

IV M.-Anne 1780 Bérubé Augustin

IV Madeleine 1776 Rioux Étienne—Kam.

IV Pierre 1781-29 janvier Lavoie Marie-Dorothée
M.-Dorothée 1781-27 déc.; Pierre 1783-3 av.; Charles
1785-26 août; Julienne 1787-20 mars; Isaac 1788-25
mars.

IV Vincent 1787—S.-A. Bois Victoire "Basile"
Vincent 1789-3 fév.; Victoire 1790-6 déc.; M.-Théo-
tiste 1792-20 juil.; Jean-B. 1794-13 mai; Noël 1801-2
fév.; Modeste 1802; Edouard 1804.

IV M.-Louise 1788 Levêque Charles

JOSEPH—CATHERINE LIZOTTE

IV Catherine 1778 Levêque Jean-B.

IV Joseph 1781-25 jun Arbour Marie
Anastasia 1782-20 mai.

JOSEPH-FRS.—ANGÉLIQUE PELLETIER

IV Angélique 1782 Lavoie Ignace

IV André 1792-30 juil. Levêque Angélique
André 1793-3 juin; Angélique 1794-25 juin; André 1797
15 janv.; M.-Angélique 1798-15 janv.; Chs.-Honoré
1800-27 fév.; Michel 1804; Marcelline 1806-3 mars; Lu-
cie 1809-13 av.; Marie 1812-13 avril.

IV Josephite 1793 Dubé Michel

IV Brigitte 1793 Levêque Jean

IV M.-Anne 1796 Beaupré Jean-Élie

- IV Victoire 1800 · Souci Prosper
- IV Paul "Hyppolite 1801-20 juil. Levêque Charlotte
Jean-Eusèbe 1803; Angélique 1805; M.-Émilienne 1807-
21 mars; Lucie 1809-12 mars; Hyppolite 1811-16 av.;
Louis-Chs. 1813-28 juin; Henriette 1815-16 juil.; Geor-
ges 1817-26 mai; Adélaïde 1821-4 juil.; Jean 1823-26
av.; Sarazine 1825-16 juin.
- IV Julienne 1803 Levêque Pierre
- IV Charles 1804-6 fév. Bérubé Anastasie
J.-Magloire 1806-5 janv.; Charles 1807-15 déc.; M.-Jo-
sephite 1809-1 oct.; Jean-Louis 1811-7 juin; Louis-M.
1813-22 nov.; M.-Osithe 1815-16 av.; Pierre 1817-23
janv.; Anastasie 1818-7 mai; Georges 1822-27 av.; Frs.-
Firmin 1826-8 juil.;

JEAN—M.-ANNE HUDON

- IV Madeleine 1784 Roy "Lauzier" Pierre-Antoine—Kam.
- IV Françoise 1790 Dumais Joseph
- IV Prosper 1791 Richard M.-Angélique
Jean-B.-Prosper 1792-19 février.
- IV Jean-B. 1795—S.-A. Pelletier Perpétue
Jean-Sévérin 1798-17 fév.; Jos.-François 1799-22 fév.
- IV Angélique 1799 Dumais Pierre
- IV Pierre 1799—Kam. Paradis M.-Josephite
Pierre 1800-2 août.

Deuxième Mariage 1801-10 août—Hudon Perpétue.

Adélaïde 1802; Jean-Olivier 1804; Bénoni 1805; Emélie
1807-16 juin; Narcisse 1808-2 août; Henri 1809-8 déc.;
Elie 1811-11 fév.; Pierre-Pascal 1812-8 sept.; Stanis-
las 1813-30 sept.; Pierre 1814-15 septembre.; Marie-
Louise 1816-26 mai.

Troisième Mariage 1817-13 janv.—Levêque Reinc.

Jean-B. 1818-12 juil.; Rémi 1819-19 août; Hyacinthe

1820-15 sept.; J.-Hyacinthe 1821-8 nov.; Justine 1823-7 janv.; Jean-B. 1824-9 janv.; George 1825-16 av.; François 1826-6 av.; Henriette 1827-4 juil.; Basilice 1828-22 juin; M.-Florence 1829-21 août.

- IV Alexandre 1802-1 mars Migner Catherine
Jean-Silvestre 1802; M.-Lucie 1805; M.-Osithe 1808-21 mai; Mathilde 1811-30 avril.
- IV Hubert 1803—Kam. Paradis Théotiste
Ignace 1804; Marcelline 1816-4 janv.—Kam.
- IV Pascal 1810 ? Therriault Madeleine
Éléonore 1812-12 déc.; Madeleine 1815-13 déc.; Antoine 1818-13 mars; Pascal 1819-19 déc.; Marcelline 1822-25 juin.
- IV Marie 1812 Fournier Joseph—Kam.

AUGUSTIN—MADELEINE BERUBE

- IV M.-Louise 1791 Lambert Charles—Kam.
- IV Madeleine 1796 Thibault Charles

DENIS—CHARLOTTE OUELLET

- IV Denis 1792—S.-A. Pelletier M.-Josephite "Michel"
Michel 1794-6 juil.; M.-Josephite 1795-23 oct.; Anastasie 1797-26 juil.; M.-Félicité 1799-2 juin; Moïse 1801-17 juil.; Louis 1803; Edouard 1805; Olivette 1806-27 mars; Marie 1807-21 déc.; Jean 1809-20 mars; Joseph 1810-1 sept.; Marcelline 1812-25 fév.; Rémi 1814-16 oct
- IV François 1794-28 juil. Levêque M.-Anne
M.-Marcelline 1801-12 juillet.
- IV Charlotte 1894 Gagnon "Belles-Isles" Alexandre
- IV Victoire 1800 Maurais Vincent
- IV Pierre 1805-7 octobre Hudon Catherine
Romain 1807-8 novembre; Pierre 1808-19 déc.; Maximilien 1809-7 déc.; Catherine 1811-11 mai; Mathilde

1812-25 mars; Célestin 1814-6 av.; Georges 1815-1 août; George 1816-12 juil.; Lucie 1817-16 août; Louis 1818-25 août; Marie 1819-6 nov.; Romain 1821-24 fév.; Isaac 1822-14 mars; Jos.-Octave 1824-4 janv.; Victoire 1829-28 mars.

- IV Catherine 1805 Levêque Germain
- IV André 1807-7 juil. Hudon Josephite
M.-Josephite 1809-2 juin; Mathilde 1810-14 déc.; André 1812-7 nov.; François 1815-8 janv.; André 1816-22 juil.; Michel 1817-19 sept.; Germain 1820-2 janv.; Marguerite-Sophie 1821-7 av.; M.-Ludivine 1822-27 av.; Marie 1823-2 juil.; Virginie 1824-11 sept.; Charles-François 1825-19 oct.; Luce 1827-1 janv.; Flavie 1828-10 janv.; Frs.-Navier 1829-4 janv.; J.-Prudent 1830-15 mai.
- IV Anastasie 1809 Roussel Jean-B.
- IV Julie 1815 Levêque Jean-Rémi
- IV Joseph 1816-26 août Marcoux Julienne
Jos.-Théodore 1818-15 fév.; Julienne 1819-28 juin; Séraphine 1824-28 mars; Lucie 1826-2 janv.; Georges 1828 11 mai; Charlotte 1830-15 mars; David-Luc 1833-7 déc.; Michel-Denis 1837-29 sept.; Edouard 1840-23 av.

PIERRE—CHARLOTTE BERUBE

- IV M.-Charlotte 1794 Therriault Jean
Deuxième Mariage 1797—Gagnon "Belles-Isles" Augustin.
- IV Pascal 1800-27 janvier Moyen "Le" Victoire
Deuxième Mariage 1826-7 novembre—Dionne Théotiste.
- IV Henri 1808-7 novembre Bérubé Josephite
Pierre 1809-3 sept.; M.-Josephite 1810-1 oct.; Maximim 1811-8 nov.; Jean-B. 1813-4 juil.; Rémi 1814-16 nov.; Michel 1816-28 sept.; Henriette 1819-7 fév.; Henri 1821 7 novembre.
Deuxième Mariage 1824-15 novembre—Bérubé Anastasie.

Emélie 1825-21 juil.; Henri 1827-7 janv.; Virginie 1828
10 août; Pascal 1829-28 octobre; Louis 1832-17 mai;
Louis 1833-14 juin; Domine 1834-22 décembre;
Philomène 1837-4 janv.; M.-Louise 1841-23 mai; Achil-
le 1845-7 décembre.

- IV Victoire 1808 Chénard Pierre
- IV Isaïe 1811-26 août Plourde Joseph
Pierre 1812-30 août;
Jean-B. 1815-3 janvier; Josephte 1816-30 août;
Jean-Isaïe 1818-11 sept.; Esther 1820-24 juin; Guillau-
me 1822-20 mars; Charlotte 1823-24 juil.; Pierre-An-
toine 1824-22 oct.; Osithe 1826-15 juil.; Joseph 1827-
29 nov.; M.-Virginie 1829-15 août; Jacques 1831-26
juin; Octave 1833-31 août.
- IV Madeleine 1823 Levêque Joseph
veuf de Madeleine Lavoie
- IV Angélique 1827 Blanchet Alexandre
veuf de M.-Anne Gagnon

ATHANASE—JUDITH BERUBE

- IV Augustin 1797-17 juil. Levêque Joseph
M.-Julie 1799-11 juin; Jean 1800-22 fév.; Joseph 1801-
26 mars.

DENIS—JOSEPHTE PELLETIER

- V Josephte 1811 Plourde Isaïe
Deuxième Mariage 1836—Hudon Alexandre.
- V Anastasie 1814 Massé Noël
veuf de Victoire Hudon
- V Michel 1816-29 juil. Alexandre Marguerite-Sophie
Michel 1817-19 sept.; M.-Marguerite 1818-4 oct.; Ba-
silice 1820-22 mars; Honoré 1822-24 fév.; Louis 1824-
14 sept.; Emélie 1825-22 août; Joseph 1827-10 mai.
- V Moïse 1824—S.-A. Dionne Modeste

- V Edouard 1826-31 janvier St-Laurent Charlotte
Virginie 1827-2 sept.; M.-Charlotte 1829-16 novembre.
Josephite 1831-22 juil.; Anastasie 1853-17 mai.

Deuxième Mariage 1835-2 août—Richard Charlotte.

Esther 1836-22 mai; Edouard 1837-14 juil.; Georgina
1838-30 sept.; Delphine 1839-8 nov.; Émérance 1840-14
oct.; Théophile 1841-13 oct.; Charles 1842-2 nov.; Al-
phonse 1844-29 déc.; Herménégilde 1846-2 mars; Clé-
mentine 1847-29 mars; Frs.-Xav.-Elzéar 1848-6 mai.

- V Olive 1827 Raymond Jean-B.

- V Marie 1829 Massé Rémi

PIERRE—JOSEPHITE PARADIS

- V Pierre 1821-22 octobre Therriault Apolline

PIERRE *ci-dessus*—PERPETUE HUDON

- V Véronique 1824 Lavoie Jean-Roch

- V Olivier 1826-31 janvier Bérubé M.-Charlotte
Marie 1827-7 avril; Lous-Firmin 1828-6 sept.; Louis-
Didier 1830-27 mai; Émélie 1832-12 janv.; Honoré 1834
8 fév.; Adélaïde 1836-25 déc.; Philippe 1838-9 août.

Deuxième Mariage 1844-17 septembre—Plourde Josephite.

Arthémise 1845-28 juil.; Charles 1854-16 oct.;—S.-D.

- V Émélie 1829 Santerre Eloi

- V Narcisse 1832-10 janvier Ouellet Marguerite
M.-Amadir 1832-10 oct.; Charles 1833-4 oct.; Margue-
rite 1836-27 octobre.

- V Louise 1836 Blanchet Jean

HUBERT—THEOTISTE PARADIS—S-Pascal

- V Ignace 1830-3 août Lizotte Émélie

PAUL—CHARLOTTE LEVEQUE

- V Adélaïde 1843 Levêque Pierre
V Henriette 1848 Bard Gulliaume
V Charlotte 1822 Levêque Zacharie
V Angélique 1822 Therriault Pierre
V Jean-Eusèbe 1823-13 janvier Chamberland Agnès
Angélique 1824-4 fév.; Agnès 1825-20 juil.; Eusèbe
1827-15 fév.; Pierre 1828-31 janv.; Jean-Bruno 1829-
23 fév.; Maximin 1830-13 sept.; Jean-Eusèbe 1831-27
juil.; Delphine 1832-2 septembre.
V Luce 1833 Leclerc Joseph
V Julienne 1839 Levêque Marcel
V Charles 1849-5 février Bérubé Priscille

ANDRE—ANGELIQUE LEVEQUE

- V Angélique 1827 Hudon Perre—Kam.
V Lucie 1824 Hudon Bénoni
veuf d'Anastasia Michaud—Kam.

PASCAL—MADELEINE THERRIAULT

- V Eléonore 1827 Tardif Alexandre—Kam.
V Anne-Émélie 1832 Lebel Jean-B.
V Madeleine 1832 Lebel François—Kam.
V Marcelline 1839 Lebel Philippe—Cacouna
V Pascal 1841-9 février Hudon Émélie
Jos.-Alphonse 1841-18 nov.; Pascal 1843-2 janv.; Frs.-
Xavier 1844-24 mars; Isaac 1846-19 av.; Victoire 1847-
4 mars.

ANDRÉ—JOSEPHIE HUDON

- V Mathilde 1830 Bérubé Romain
- V François 1837-31 janv. Hudon Julie
 François 1837-2 déc.; Julie 1839-5 fév.; Jean-B. 1840-25 mars; André-Amable 1841-26 juil.; Octave 1842-16 sept.; M.-Émilie-Clémentine 1844-27 oct.; Demarisse 1845-14 déc.; Jos.-Denis 1847-7 fév.; M.-Virginie-Théotiste 1848-29 juin; J.-Adolphe 1849-30 sept.; M.-Zoé-Henriette 1851-25 mars; Pierre-Octave 1852-9 juin; Louis-M. 1853-3 déc.; Marie-Hélène 1855-25 janv.; Samuel-Tobie 1857-11 oct.; M.-Eugénie 1859-24 déc.

V André 1838-13 février Bérubé Charlotte

V Virginie 1841 Hudon Isaac

V Michel 1845 Hudon Thècle—S.-D.
 M.-Thècle-Virginie 1845-19 nov.; Jos.-Chs.-François 1847-27 mar.; M.-Julie 1848-21 août; Michel 1849-13 oct.; M.-Exorie 1851-17 fév.; Jean-B. 1853-1 janv.; Eugénie-Arthémise 1854-23 août; Louis-Octave 1856-28 mars; M.-Zélie 1859-11 août; Marie-Lumina 1862-30 août; André-Frs. 1864-20 oct. ;

Deuxième Mariage—S-Philippe—Lebrun Sophie

V Sophie 1844 Pelletier Joseph—S.-A.

V Flavie 1847 Levêque Germain—S.-A.

V Marie 1853 Pelletier Jean—S.-A.

PIERRE—CATHERINE HUDON

V Pierre 1834-28 oct. Hudon Catherine
 Catherine 1836-14 janv.; Arthémise 1837-26 janv.; Pascal 1838-15 av.; M.-Luce 1839-23 av.; Pierre-Amable 1841-29 av.; M.-Sara 1843-10 av.; M.-Diana 1845-20 nov.; Louis-Charles 1847-11 février.

V Célestin 1836-9 février Dumais Sophie
 Célestin 1840-6 octobre

- V M.-Louise 1836 Dumais David
 V Georges 1839-8 janvier Pelletier Lucrèce
 M.-Arthémise 1839-21 oct.; M.-Gorgonie 1841-18 janv.;
 Louis-George 1842-22 nov.; M.-Malvina 1844-10 oct.;
 Jos.-Victor 1846-11 nov.; Eugénie-Odile 1853-4 sept.

V Victoire 1843 Raymond François—Kam.

- V Isaac 1846-6 oct. Boucher Mathilde
 Arthémise 1848-25 sept.; Catherine 1850-27 juil.; M.-
 Rose-de-Lima 1852-20 oct.; M.-Arthémise 1854-17 mai;
 Jos.-Zébedée 1860-7 janv.; M.-Georgina 1861-27 déc.;
 M.-Justine 1863-13 novembre.

Deuxième Mariage 1807-15 juil.—Bérubé Léa, veuve de
 P.-Olivier Leçèque.

HENRI—JOSEPHITE BÉRUBE

- V Pierre 1835-2 mars Dubé Marcelline
 M.-Luce 1836-21 nov.; Jos.-Pierre 1837-5 juin; Jos.-
 Maxime 1841-11 janv.; M.-Vitaline 1843-21 août; J.-
 Martial 1845-29 juin.

- V Maximin 1841-24 novembre Boucher Mathilde
 M.-Brigitte 1843-6 janv.; Jos.-Charles et M.-Virginie
 1845-27 août; M.-Eugénie 1847-14 mars; Frs.-Xavier
 1849-27 av.; J.-Ignace 1851-7 janv.; J.-Juvénal 1853-7
 juil.; Jean-Israël 1855-6 janv.; François 1856-10 nov.;
 Louis-Herm. 1859-13 juin; M.-Adéline 1864-23 mars.

HENRI *ci-dessus*—ANASTASIE BÉRUBE "Sophie"

- V Michel 1845-14 janv. Clermont Ombéline
 Flavie 1846-17 janv.; Michel 1856-21 janv.; Rose-de-
 Lima 1857-17 décembre.

V Louis—S.-P. Desjardins Arthémise

V Philomène 1865—S.-P. Leclerc Frs.-Xavier

V Pascal—S.-P. Levêque Marguerite

Marguerite 1859-5 juil.

ISAÏE—JOSEPHTE PLOURDE

- V Pierre 1835-4 août . Dubé Zélie
 V Jean-B. 1837-14 novembre Hudon Marie
 Arthemise 1839-19 février.

Deuxième Mariage—S.-D.—Hudon M.-Luce "Charles"

Jean-B. 1844-11 janv.; Charles-Théodore 1845-1 janv.;
 M.-Emma 1846-22 fév.; Edouard 1847-17 mai; Adèle
 1848-23 août; M.-Fédine 1849-3 nov.; Frs.-Xav.-Luc
 1851-15 fév.; Caroline-Joséphine 1852-11 mai; Chs.-Oc-
 tave 1853-9 sept.; M.-Claire 1855-5 av.; M.-Virginie
 1856-10 nov.; M.-Virginie 1857-26 déc.; M.-Cédélice
 1859-25 av.; M.-Elizabeth 1860-25 av.; Jean-Isaïe 1863-
 18 av.; Joseph-Octave 1865-22 avril.

- V M.-Josephite 1837 Hudon Victor
 V M.-Esther 1840 Roy "Desj." Cyprien
 V Antoine 1847-26 juillet. Chamberland M.-Angélique
 V Virginie 1852 Massé Odilon

CHARLES—ANASTASIE BERUBE

- V George 1844-22 octobre Levêque Christine
 George 1845-5 août.
 V M.-Josephite 1844 Plourde Olivier—S.-D.
 veuf de Charlotte Bérubé

JOSEPH—JULIENNE MARCOUX

- V Julienne 1845 Ancil Ignace
 V Séraphine 1847 Levêque Eloi
 V Denis—S.-P. 1852-12 janv. Levêque Adélaïde
 Denis 1853-15 juillet.

EDOUARD—CHARLOTTE ST-LAURENT

- VI M.-Josephite 1849 Levêque Joseph

ÉDOUARD ci-dessus—CHARLOTTE RICHARD—S.-D.

- VI Edouard—S.-D. Gagnon M. "Hyacinthe"
 VI Elzéar—S.-D. Dumais Georgina "Marcel"

JEAN-BAPTISTE—MARIE HUDON

- VI Arthémise 1859 Pelletier Jean—S.-A.

JEAN-B. ci-dessus—LUCÉ HUDON

- VI M.-Emma 1872 Bérubé Romain
 VI Luc 1876-24 fév. Bérubé Sara
 M.-Josephite 1877-1 janv.; Luc-Hyacinthe 1878-4 juil.;
 Joseph-Romain 1877-1 janvier.
 VI Virginie 1883 St-Onge Ls-Philippe—M.-Carmel
 VI M.-Clara 1884 St-Onge Napoléon—M.-Carmel
 VI Charles—S.-Pascal "Lagacé" Migner Laure "Cyprien"
 M.-Louise 1889-11 janv.; M.-Eugénie-Joséphine 1890-17
 fév.; M.-Anna 1891-13 fév.; M.-Anna-Eugénie 1892-
 12 octobre; M.-Anna-Eugénie 1893-30 mai; M.-Ber-
 nadette 1894-27 juil.; M.-Louise-Eugénie 1896-19 sept.;
 M.-Rose-de-Lima 1898-24 av.; Jos.-Chs.-Adélarde 1899-
 8 sept.; M.-Arthémise-Alice 1900-19 oct.
 VI Joseph—S.-D. Plourde Emma "Edouard"
 M.-Anna-Eugénie 1892-12 oct.; M.-Eva-Irène 1899-13
 juin.
 VI Adèle 1900 Lebrun Edouard
 veuf de Clémentine Pelletier—M.-Carmel

MICHEL—THECLE HUDON

- VI M.-Thècle 1863 Picard Magloire—Ste-Louise
 VI M.-Julie 1870 Levêque Louis
 VI Arthémise-Eugénie 1875 Bouchard Thomas—S-Philippe

- VI Rose-de-Lima 1877 Roy "Desj." Cléophas—Cacouna
 VI M.-Aimée 1882 Roy "Desj." Octave—Cacouna
 VI Octave—S.-D.—S-Philippe Hudon Georgina "Étienne"
 M.-Rosalie 1887-24 octobre

Deuxième Mariage—S.-Pascal—Mignot Marie
 Jos.-Eugène 1892-12 janvier.

- VI André 1885—S-Philippe Bouchard Sophie "Thos."
 André 1886-12 oct.; M.-Georgina 1888-17 janv.; Jos.-
 Adélard 1889-6 janv.; M.-Anne-Àlvine 1891-23 juil.;
 M.-Augustine 1893-1 av.; M.-Louise 1894-12 sept.

Deuxième Mariage—S.-Alexandre—Michaud Léontine "Honoré"
 M.-Léontine-Anna 1897-3 juil.; M.-Eva-Rose-de-Lima
 1898-21 juil.; Jos.-Charles-Eugène 1900-2 novembre.

- VI Elmina 1889 Mignot Antoine—S-Pascal

MAXIMIN—DOMINE BOUCHER "MATHILDE"

- VI Brigitte 1865 Lebel Ignace
 VI Eugénie 1876 Lebel Antoine
 VI Esdras 1880-17 août Clermont Alphonsine
 Joseph-Arthur 1881-11 juin; M.-Alberta 1882-25 sept.;
 Jos.-Albert 1884-6 mars; Anne-M.-Cécile 1886-8 mars;
 M.-Herminie-A. 1888-2 janv.; M.-Eva 1889-29 déc.; Jos.-
 Charles-Eugène 1894-20 juin; Louis-Joseph-Napoléon
 1895-21 juil.; M.-Anne-Bernadette 1897-22 sept.; Jo-
 seph-Fernand 1900-14 octobre.

FRANCOIS—JULIE HUDON

- VI Julie 1870 Pelletier Sifroy—S.-A.
 VI Demarisse 1870 Levêque Octave
 VI Jean-B.—S.-R. Pelletier Audélie
 M.-Aimée-Paméla 1867-18 janv. ; Jean-B. 1868-27
 sept.; Jos.-François 1870-9 mars; Jos.-Ls-Ludger 1871-
 16 déc.; Jos.-Henri-Alphonse 1873-12 juil.; Jos.-Octave

Arthur 1875-3 janv.; Jos.-Louis-Elizée 1876-5 sept.;
Jos.-Léon-Dominique 1878-4 juil.; Jos.-Georges 1880-22
mars; M.-Julie-Alphonsine 1882-17 fév.; Jos.-Frs.-Té-
lesphore 1887-26 mars; M.-Eugénie-Elmina 1889-24
mars.

VI Adolphe 1874-10 février Bélanger Victoria-Exilda
Jos.-Adolphe-Elizée 1874-19 novembre.

ISAAC—MATHILDE BOUCHER

VI Catherine 1871 Richard Ferdinand
VI M.-Arthémise 1876 Corbin Alphonse
VI Marie 1887 Caron Philippe—S.-P.
VI Gorgonie 1891 Tardif Georges—S.-André
VI Amédée—S.-André Bérubé Audélie
M.-Audélie 1893-5 sept.; M.-Yvonne-Angéline 1896-31
mai; M.-Alfréda 1897-23 janv.; Jos.-Albert-Léo 1900-10
mars.

MICHEL—OMBELINE CLERMONT

VI Flavie 1872 Massé Hégésippe

LOUIS—ARTHEMISE DESJARDINS—S.-P.

VI Noël ? Bérubé M.-L.
VI Joseph—S.-P. Vaillancourt Elize
M.-Emelia-Estelle 1899-11 août—S.-P.

PASCAL—EMÉLIE HUDON—S.-Pascal

VI Alfred 1873-2 septembre Lebel M.-Delvina
VI Auguste 1889-19 novembre Levêque Claudia

JEAN-B.—AUDELIE PELLETIER

VII Jean-B. 1898-9 février Guy Régina

Jos.-Antoine-Jean-B. 1808-1 nov. ; M.-Marguerite-Julia 1900-20 juin.

Joseph-M. Roussel Catherine
Joseph-Marie 1783-5 octobre.

Michel Déry Louise
M.-Louise 1827-9 nov. ; J.-Toussaint 1828-1 nov. ; Bruno 1830-9 av. ; Henri 1831-18 nov. ; Frs.-Xavier 1832-8 déc. ; Cléophas 1834-18 février.

Louis Hudon M.-Anne
Louis-David 1843-12 janv. ; M.-Caroline 1844-18 sept. ; M.-Justine 1848-5 mars ; J.-Charles 1850-22 sept.

Pierre Hudon Agathe "Léocadie"
Marie-Alphonsine 1844-18 jull.

Narcisse Pelletier Léocadie
M.-Philomène 1847-23 octobre.

Georges ¹ Bérubé Marie—S.-D.
J.-Octave 1848-13 mars.

Joseph Plourde Marie
Marie 1858-11 sept.

Joseph Pelletier Anna
fils de Michel et de Thècle Hudon ?
M.-Julie-Anna 1882-18 av. ; Jos.-Pascal 1883-6 nov. ; M.-Élmina 1885-9 mars.

Donat Boucher Eugénie

¹ Hyacinthe marié à Adèle Dumais fille de Julien était fils de Pierre marié à Reine Lévêque en 1817.

Georges était frère d'Hyacinthe.

Justine, leur sœur, s'est marié en 1841 à Jean Pierre Lévêque fils de Pierre (Pierriche) et de Julienne Plourde.

M.-H.-Georgina 1882-29 juil. ; M.-Claire-Lucie 1883-1
juil. ; M.-Joséphine-G. 1885-1 av. ; M.-Lydia-Ernestine
1887-30 mars ; M.-Alice-Éxilda 1888-10 septembre.

POINT

- 1 Guillaume Héléne Gravel—Québec
2 Apolline 1802 Emond Germain

Joseph Sirois Eulalie
Jean-Frs. 1827-11 décembre.

POTVIN (POIDEVIN)

- 1 CHARLES 1752-10 janvier DUBÉ ANGÉLIQUE
fils de Nicolas et de Jeanne Chenay, de Sartilly, dio-
cèse d'Avranches.

-
- 1 Firmin Judith Cazes—S.-A.
M.-Judith 1822-15 février.

- 2 Joseph 1870-5 juillet Levêque Céline

Isidore Dionne Marie
Isidore 1827-14 août.

-
- 1 Valier Marie Morin—S.-A.

- 2 Firmin 1835-17 octobre Ouellet Justine

Georges, fils d'Ilyacinthe, veuf de M. Levêque, 1879-23
av. ; Picard Arthémise—S.-A.
veuve de Germain Pelletier

Antoine, veuf de Virginie Dionne—M.-Carmel
Plet D'Argencourt Eléonore

POUSSARD

Elie—S-André 1828-16 sept. Lebrun Adélaïde

PROTEAU

Pierre Michaud Adèle
Isidore-Trefflé 1856-21 mai.

PROULX

1 Louis Rose Laflamme—Kan.
2 Alexis 1788-4 fév. Levêque M.-Josephite

1 Michel Olympe Lizotte—S.-A.
2 Charles 1880-23 novembre Lizotte Marie
M.-Amanda 1881-12 oct.; M.-Louise 1884-13 av.; M.-
Corine 1886-6 juin.

PRUNEAU

1 Charles Scholastique Ouellet—S.-R.
2 Charles 1857-11 août Richard Caroline

QUINN

Jacques Hausman dit Ménager Angélique
Jacques-Pascal 1792-11 déc.; Edouard 1793-10 nov.;
Georges 1795-2 janvier

QUIROUET

Rémi Morton Emma—Québec
M.-Agnès 1883-22 mai.

RABY

Jean 1697-18 février DANCOSSE MARIE

filz de Jean, juge de Cravault et de Jeanne Cellier, de
Xaintes en Saintonge.

RATTE

- 1 François Marguerite Savard—S-Fidèle
2 Louis—R.-O. 1858-15 novembre Lebel Luce

RANCOURT

Etienne Cazeau Josephite
du Chateau-Richer.
M.-Madeleine 1778-24 fév.; Vincent 1775-5 avril.

RAYMOND (de PHOCAS)

- I ROMAIN 1709-21 janv. OUELLET M.-ANGELIQUE
filz de Renauld et de Catherine Daguspart, de St-Pierre-
de Langon, Gascogne.

Deuxième Mariage—St-Pierre Thérèse.

ROMAIN—THERESE ST-PIERRE

- II Gabriel 1747-24 juil. Dubé Marguerite
Gabriel 1761-6 juil.
II Frs.-Romain 1741—Kam. Deslauriers Geneviève
II Pierre 1750-16 novembre Dancosse M.-Anne
II Joseph-M. 1761—Kam. Ouellet Catherine-F.-Angélique
"François".
M.-Louise 1768-22 août.

FRANCOIS-ROMAIN—GENEVIEVE DESLAURIERS

- III François-Raymond 1770—Kam. Souci Catherine

PIERRE—M.-ANNE DANCOSSE—Kam.

- III Pierre-Frs. 1777-13 janv. Hudon M.-Louise

III Jean 1794-29 septembre Dubé M.-Madeleine

GABRIEL—MARGUERITE DUBÉ—Kam

III Jean-B. 1793-15 avril Boucher Geneviève
Geneviève-Honorine 1794-21 février.

FRANCOIS-R.—CATHERINE SOUCI—Kam.

IV François 1801-26 novembre Leclerc M.-Thècle
veuve de Joseph Lebrun

PIERRE-FRS—M.-LOUISE HUDON

IV Michel 1809-20 nov. Gagnon Madeleine

IV Henri 1812-3 novembre Dumais M.-Marguerite

HENRI—MARGUERITE DUMAIS

V François 1843-10 oct. Plourde M.-Victoire

1 Jean-Frs. M.-Françoise Morin—Kam.

2 Jean-B. 1827-26 fév. Plourde M.-Olive

3 Jean-B.—S-Pascal 1854-10 oct. Tardif Célanire

1 Clément Judith Ouellet—Riv.-du-Loup

2 Gabriel 1828-18 février Lavoie Vitaline

Chs.-Octave 1873-25 nov. Richard M.-Eugénie
veuf d'Adéline Dumais—S-Pascal

RAYMOND

1 Toussaint M.-Jeanne Beaumont—Montréal

2 Etienne 1732-22 juin Mignot Marie

RENAUD

Michel Huot Henriette—S-Roch, Québec
Louis-Jacques 1830-9 octobre.

RICHARD

- I PIERRE 1680—Cap St-Ignace MIVILLE FRANCOISE
fils d'Antoine et d'Olive Noël, de St-Georges, évêché de
Saintes.
- II Pierre 1709—Cap St-Ignace Gamache Elizabeth
- II Jean-B. 1713—Cap St-Ignace Gamache Anne

PIERRE—ELIZABETH GAMACHE

- III Jean-B. 1739-30 juin Boucher Angélique
- III Lambert 1749-30 juin Hudon M.-Françoise
- III M.-Claire. 1er mariage Blondeau Joseph
- Deuxième Mariage 1756—Boucher Jean-B.*

JEAN—ANNE GAMACHE

- III Augustin 1753-13 novembre Hudon Geneviève

JEAN-B.—ANGÉLIQUE BOUCHER

- IV Anne 1757 Maillet Pierre
- IV Jean-B. 1769-6 février Therriault M.-Anne
Jean-Frs. 1769-31 déc.; Angélique 1772-13 av.; Joseph
1774-28 fév.; M.-Anne 1776-17 fév.; Lambert 1778-10 fév.;
J.-Pierre 1780-15 fév.; Germain 1781-6 déc.; Jean-Aristo-
bule 1783-19 août; M.-Louise 1786-15 juil.; Isidore
1789-19 mai.

JEAN-B.—M.-ANNE THERRIAULT

- V Angélique 1791 Plourde Prosper

- V Jean-B. 1795-20 juil. Gagnon M.-Catherine
Jean 1796-9 août; Augustin 1800-7 sept.; M.-Charlotte
1807-24 août.
- V M.-Anne 1801 Dionne Germain
- V Joseph 1806-21 avril Guy Scholastique
Joseph 1807-8 av.; Jean-B. 1808-19 août; Christine 1810
13 mai; Luc 1811-16 août; Narcisse 1813-17 fév.; Ber-
nard 1815-11 avril.
- V Pierre 1807-6 avril Levêque Rosalie
Pierre-Joseph 1808-7 juin; M.-Priscille 1812-14 juil.
- V Aristobule 1809-30 janvier Guy Geneviève
M.-Rosalie 1809-28 oct.; Marie 1812-11 juillet.
- Deuxième Mariage* 1814-27 juin—*St-Laurent Véronique*.
Henri-Aristobule 1816-16 av.
- Troisième Mariage* 1820—*S.-A.—Levêque Louise*.
M.-Sophie 1824-14 av.; Isidore 1825-12 sept.; Marie
1827-24 fév.; Germain 1829-25 mai; Émélie 1831-3 juil.
Eliza 1833-4 av.; Jean-B. 1836-13 septembre.
- V M.-Louise 1811 Levêque Charles

JEAN-B.—CATHERINE GAGNON

- VI Augustin 1826-17 octobre Bouchard Marie
Marie 1827-6 déc.; Henriette 1829-11 mars; Ferdinand
1830-15 sept.; Augustin 1832-2 mars; Luc 1833-7 juil.;
Jos.-Octave 1836-3 av.; Jean 1838-23 mai; M.-Philomè-
ne 1839-9 nov.; Jos.-Edouard 1841-23 déc.; Thadée 1843
18 mars; M.-Sara 1844-27 mai; J.-Eugène 1846-5 oct.;
Pierre-Clément 1848-30 juin; Philippe 1850-8 juil.; M.-
Catherine 1852-26 novembre.
- VI Jean-Baptiste—S.-A. Cazes Adélaïde
Cyprien 1828-26 sept.; J.-Thomas 1830-3 av.; Jean-
Pierre 1832-9 fév.; M.-Luce 1833-13 juil.; Caroline
1834-28 oct.; M.-Sophie 1836-25 sept.; Joseph 1838-25
av.; M.-Philomène 1840-25 août; J.-Théophile 1841-14

oct.; Antoine 1842-14 nov.; Alphonse 1844-13 mars ;
Jos.-Alphonse de Lignori 1845-30 juin; François-Eugène
1846-13 sept.; M.-Victoria 1848-22 mars; Alphonsine
1849-10 août; Charles-Lignori 1850-14 déc.; Charles
1852-22 sept.

VI Charlotte 1835 Plourde Édouard
veuf de Charlotte St-Laurent

ARISTOBULE—GENEVIEVE GUY

VI Restitue 1832 Emond Narcisse

ARISTOBULE ci-dessus—VERONIQUE ST-LAURENT

VI Aristobule 1843-13 fév. Milliard Ombéline
Aristobule 1845-2 oct.; Véronique 1847-28 juin; Aris-
tobule 1848-27 oct.; M.-Sara 1850-1 av. ; M.-Anrémie
1851-21 sept.; Vivaldi 1853-17 juil.; Jos.-Luc 1855-11
mars; Elizabeth 1857-28 mai; Joseph-Arthur 1859-30
sept.; M.-Joséphine 1861-11 janv.; M.-Rose-de-Lima
1863-17 avril.

ARISTOBULE ci-dessus—LOUISE LEFÈQUE

VI Sophie 1847 Hudon Joseph

VI Marie 1856 Gagnon Paul

VI Emélie 1857 Quellet André

Deuxième Mariage 1893—Richard J.-Pierre.

VI Eliza 1862 Ouellet Édouard-Clovis

VI Isidore 1862-3 mars Corbin Angélique
Justine 1863-22 mai; M.-Arthémise-Claire 1864-24 nov.;
Joseph-Alphonse 1875-4 oct.; Louis-André 1877-5 déc.;
Jos.-Démétrius 1879-19 octobre à S.-P.

JOSEPH—SCHOLASTIQUE GUY

VI Jean-B. 1833-15 av. Levêque Adélaïde
veuve de Clément Gagnon

M.-Justine 1834-22 nov.; Marie 1836-14 mars; Céline
1837-3 juil.; M.-Luce 1838-13 nov.; Jean-B. 1840-9 av.

VI Luc 1834-8 avril Pelletier Mathilde
Joseph 1836-30 oct.; David 1838-20 fév.; J.-Magloire
1840-10 fév.; Ferdinand 1841-20 janv.; Joseph 1843-
20 fév.; M.-Alphonsine 1844-4 août; M.-Eugénie 1847-
27 fév.; M.-Démarrisse 1849-10 janv.; J.-Eugène 1851
4 av.; M.-Justine 1853-20 déc.; J.-Thadée 1856-4 août.

VI Joseph ? Roy Marie

VI Narcisse 1854-10 janv. D'Anjou Virginie
M.-Virginie 1855-12 fév.; M.-Alphonsine 1856-30 nov.;
M.-Léontine 1858-24 octobre.

JEAN-B.—ADELAÏDE LEVEQUE

VII Arthémise 1855 Hudon Jean-B.—S.-P.

VII Céline 1859 Sirois "Dup." Joseph-S.

VII Justine 1862 Langlais Rémi

VII Jean-B.—Kam. Laplante Symphorienne
Joseph 1866-28 août; Pierre 1868-8 juin; M.-Léontine-
Anna 1869-7 déc.; Clément-Aristobule 1871-25 nov.;
M.-Amanda 1873-11 sept.; J.-François 1875-17 sept.;
Aristide; Alfred 1878-30 mai; Jean-B.-Éuclides 1881-20
oct.; M.-Anna 1883-24 juil.; Jos.-Amédée 1885-15 mars.

JEAN-B.—ADELAÏDE CAZES

VII Caroline 1857 Pruneau Charles

VII Jean-Pierre 1862-5 août Ouellet M.-Arthémise
Jean-Pierre 1863-23 mai; M.-Victoire 1864-24 août; Jos.
Odilon 1865-14 oct.; M.-Léda-R.-Anna 1869-23 avril;
Jean-B. 1871-19 mars; Frs.-Xavier 1872-3 déc.; M.-A-
lice-Hermance 1874-25 nov.; M.-Amanda 1878-12 nov.;
M.-Justine-Anna 1882-27 fév.; Jos.-Ludger-A. 1884-14
septembre.

*Deuxième Mariage 1893-11 juillet.—Richard Emélie,
veuve d'André Ouellet.*

- VII Cyprien 1871-3 octobre Dubé Victoria
 M.-Joséphine-Victoria; Jean-B. 1872; Joseph-Eugène-
 Wilbrod 1874-27 déc.; Joseph-Louis-Alphoïse 1876-6
 av.; M.-Amarilda 1877-24 nov.; M.-Louise-Rose-Anna
 1879-6 juil.; M.-Eugénie-Alfréda 1881-26 janv.; M.-A-
 lexandrine 1882-17 juil.; Jos.-Wilfrid 1883-20 déc.; M.-
 Fortunate 1886-9 avril.
- VII Antoine 1872-20 août Labri M.-Henriette
 M.-Luce; Jos.-Antoine 1874— M.-Amanda 1875; Jos.-
 Frs.-Adélarde 1877-19 av.; M.-Pia-Cléopée 1879-5
 sept.; Louis-Jos.-Alphonse 1881-16 août; M.-Antoinette
 1883-17 juil.
- VII Liguori 1882-29 mai Gagnon Alphonsine
 veuve de Louis Richard
 Joséphine 1883-7 janv.; Jos.-Théophile 1884-29 juil.;
 Joseph-Silvio et Jean-B.-Léon 1886-18 av.; M.-Fortu-
 nate 1888-24 mars.
- VII François-Eugène 1882-1 août Levêque M.-Claire
 Jos.-Frs.-Eloi 1883-10 déc.; M.-Cécile-Anna 1885-25
 janv.; M.-Claire-Lucina 1886-4 av.; M.-Clémentine
 1887-11 août; Jos.-Frs.-Liguori 1888-16 août; Jos.-Luc
 1890-4 sept.; Jos.-Ls.-Léon 1891-7 oct.; M.-Cécile 1892-
 25 sept.; Georges-Cyrice 1894-25 juil.; M.-Arthémise
 1897-8 mai; M.-Gabrielle-Yvonne 1898-16 juil.; Paul-
 Frs.-Horace 1900-16 mai.
- VII Alphonse 1883-28 août Dumont Claire
 Claire-Hernance 1884-12 août; M.-Léonie 1885-25 av.;
 M.-Alphonse-Élizée 1887-21 août; Frs.-Elzéar 1889-30
 janv.; Jos.-Paul 1890-10 mars; M.-Anne-Clémentine
 1891-25 juil.; M.-Aimée 1892-26 août; M.-A.-Blanche
 1895-5 juil.; Ludger-Michel 1896-29 septembre.

AUGUSTIN—MARIE BOUCHARD—S.-D.

- VII Louis 1865-27 fév. Gagnon Alphonsine
 J.-Louis 1866-10 mars; Joseph-Eugène 1867-19 sept.;
 Jos.-Herménégilde 1868-6 déc.; Alphonse-Amédée 1871-
 13 janv.; M.-Eliza 1878-19 février.



L'Honorable C. A. E. GAGNON

VII Marie—S.-D. Dionne Zéphirin—Québec

LUC—MATHILDE PELLETIER

VII David 1871-24 janv. Gagnon Héloïse
Joseph-Luc-David 1874-13 mars; Joseph-David 1876-3
juil.; M-Rose-Anna-Lumina 1878-12 avril.

VII Ferdinand 1871-20 fév. Plourde Catherine
M.-Eugénie-Ida 1872-2 août; Jos.-Luc-Ferdinand 1873-
17 oct.; M.-Diane-Anne 1875-24 mai; Ferdinand-Wil-
liam 1877-3 sept.; Jos.-Ludger 1879-24 août; Jos.-Eugè-
ne-Ferdinand 1881-7 fév.; Alphonse-Arthur 1882-23
fév.; Jos.-Luc-Ernest 1883-22 av.; M.-Sémida 1884-3
septembre.

VII Eugénie 1873 Raymond Chs.-Octave—S-Pascal

VII Thadée—S.-P. Hudon Marie-Justine
M.-Arthémise-A. 1894-22 oct.; M.-Alexina 1897-31 oct;
M.-Léonida 1899-18 septembre.

JOSEPH—MARIE ROY—S-Pascal

VII Paschal 1861-13 août Gagnon M.-Demarisse

JEAN-B.—SYMPHORIENNE LAPLANTE

VIII Joseph 1888-18 juil. Gagnon M.-Stella
Jos.-Jean-B. 1889-6 mai; M.-Stella-Yvonne 1893-22
août; Louis-Arthur 1895-7 avril; M.-Stella-Anna 1897-
5 fév.; M.-Rose-Anna-Léonie 1898-22 av.; M.-Anna-Y-
vonne 1899-27 septembre.

VIII Pierre 1891-2 février Gagnon M.-Eugénie
Jos.-Ls-Elzéar 1892-30 janv.; Jean-B.-Télesphore 1894-
12 janv.; Jos.-Léon-Arthur 1896-23 juil.; Jos.-Frs.-Pier-
re 1897-21 sept.; Jos.-Wilfrid 1899-23 juil.

VIII M.-Amanda 1892 Chamberland Alphonse—Cacouna

VIII François—S.-A. Déry M.-Alma
M.-Irène-Alma 1900-9 avril.

VIII Léontine 1899 Dubé Pantaléon—S.-A.

JEAN-PIERRE—ARTHEMISE OUELLET

VIII Pierre 1899-2 mai St-Laurent Marie
M.-Arthémise-Hermance 1900-24 mai.

VIII Jean-B. 1899-9 janvier Hudon Rosalie

VIII M.-Alice 1900 Chamberland Noël

LOUIS—ALPHONSINE GAGNON

VIII Eliza 1900 Gagnon Eugène

RIOUX

I JEAN 1678—Ste-Famille, I.-O. LEBLOND CATH.
fils de Jean et de Marguerite Guinguen, de Ploujas, diocèse de Tréguier, Bretagne.

II Nicolas 1710—Ste-Famille, I.-O. Asselin Louise

II Vincent 1731—Rimouski Côté Catherine

NICOLAS—LOUISE ASSELN

III Etienne 1749—Rimouski Lepage Véronique

VINCENT—CATHERINE COTE—Kam.

III Jean-B. 1764-23 juil. Boucher M.-Reine
Jean-B. 1765-20 août.

III Etienne 1776-22 janv.; Plourde Madeleine
Deuxième Mariage 1797-21 février—Maurais M.-Judith.

III Vincent—Trois-Pistoles 1791-27 juin Levêque Joseph
veuf de Julienne Drouin.

ETIENNE—VERONIQUE LEPAGE—Trois-Pistols

IV Etienne, seigneur, 1795-3 août Lavoie M.-Joseph
veuf de Rosalie Côté.

- IV Nicolas ? Réhel Julie
IV Jean-B. ? Côté Madeleine

VINCENT—JULIENNE DROUIN—Trois-Pistoles:

- IV Pierre 1803-10 octobre Pelletier Geneviève

ETIENNE—MADELEINE PLOURDE

- IV Stanislas 1806-29 janvier Levêque Marie
IV Juste 1811-11 février D'Anjou Scholastique
Deuxième Mariage 1815-16 janv.—Bérubé Euphrosine.

JEAN-B.—MADELEINE COTÉ—Trois-Pistoles

- V Jean-B. 1808-1 février Michaud Séraphine

NICOLAS—JULIE REHEL—Trois-Pistoles.

- V François 1825-5 oct. Boucher Mathilde

JEAN-B.—SÉRAPHINE MICHAUD—Trois-Pistoles

- VI Jean-B. 1835-27 janvier Gagnon M.-Claire

- 1 Joseph Pélagie Asselin—Trois-Pistoles

- 2 Magloire 1830-11 janv. Pelletier Justine

- 1 Etienne Ursule Côté—Trois-Pistoles

- 2 Etienne 1843-13 fév. Dionne M.-Olive

- 1 Joseph Thérèse Rioux—Trois-Pistoles

- 2 Joseph 1850-11 février Boucher Virginie-Démarisse

RITZIR (RITAIE)

- Jean-Frs., allemand, 1784-22 nov. Michaud Geneviève

Geneviève 1787-7 sept.; Jean-B. 1790-7 janv.; Pierre 1791-14 juin; Rosalie 1792-10 déc.; M.-Josephite 1794-5 septembre.

RIVARD

- 1 Joseph 1726—Batiscan Desranlot M.-Josephite
petit fis dle Nicolas I.
- 2 Basile—S.-A. 1788-18 août Bérubé M.-Françoise
veuve d'Augustin Lavoie
- 2 Pierre 1770—Boucherville Bray "Brilly" M.-Clémence
Marguerite 1778-28 septembre.
- 3 Clémence, fille de Pierre 1795 Dubé Augustin
-
- Pierre Cimon Angélique
Thomas 1816-2 octobre.
-
- 1 Jean-B. Marie Hudon —S-Pascal
- 2 Georges 1836-9 fév. Levêque Sophie

ROBICHAUD

- I MICHEL, *acadien* MARGUERITE PINET—S-André
- II Anselme 1815-22 août Dubé Pétronille
M.-Osithe 1817-4 mai; Urbain 1820-13 juin; Joseph
1823-16 oct.; M.-Sara 1827-14 av.; Jean-B. 1828-29 juil.;
Georges 1830-2 mai; J.-Georges 1831-5 juin; Virginie
1832-15 juil.; J.-Odilon 1834-10 juin; Bruno 1837-21
nov.; J.-Guillaume 1838-14 nov.; Arthémise 1840-26
janvier.
- II M.-Anne 1824 Langlais Honoré
- II Rosalie 1837 Hudon Pierre
veuf de Angèle Dubé—Ile-Verte

ANSELME —PETRONILLE DUBE

- III Osithe 1835 Nadeau Jean-B.—R-du-Loup

- III Urbain—S.-D. —S.-A. Potvin Théotiste
Gaspard; Marie—S.-D.
- III Odilon—S.-D. Potvin M. "Hyacinthe"
- III Guillaume ? Michaud Caroline
Jos.-Chs.-François 1868-8 oct.; Jos.-Stanislas 1869-8
nov.; Jos.-Augustin 1871-17 mars; M.-Jos.-Odilon 1872
18 août.

URBAIN—THEOTISTE POTVIN—S.-D.

- IV Ls-Gaspard 1869-26 juil. Piuze Hélène
M.-Lumina 1879-16 février
- V Elzéar-Alexandre, fils du précédent 1899-28 nov. Dionne C.

ROBINSON

- Jean St-Pierre Marguerite
M.-Julie 1790-10 novembre.
Michaud—197

ROCHEFORT (LURETTE dit)

- I PIERRE-BERNARD 1690—Québec FISET MARIE
fils de Jean et de Madeleine Judic, de Port Royal.
Deuxième Mariage—St-Thomas—1711—Lavergne Marguerite

PIERRE-BERNARD—MARGUERITE LAVERGNE

- II Charles 1750—S.-A. Pelletier M.-Anne
II M.-Reine 1753 Vaillancourt Joseph—S.-A.

CHARLES—M.-ANNE PELLETIER—S.-A.

- III Marie 1784 Stiber Philippe Henri
III M.-Régis-Françoise 1786 Hudon François
-

- I JOSEPH¹ MARIE RENEDEVOIR—S-Jean P.-J.
II Jean-B. 1791-17 janvier Bacelet M.-Louise
M.-Louise 1792-18 mai; M.-Josephite 1793-10 déc.; Jean-
B. 1795-6 janvier.

Deuxième Mariage 1795-12 octobre—Levêque M.-Madeleine
Jean-Abondance 1796-30 août; M.-Madeleine 1798-4
av.; Michel 1799-25 mai; Marie 1800; Jean-Charles 1801
29 nov.; Edouard 1804; Héli 1805; M.-Henriette 1807-
29 août; M.-Angélique 1809-23 janv.

JEAN-B.—M.-LOUISE BACELET

- III M.-Louise 1812 Bérubé Jean-B.—Kam,

JEAN-B. ci-dessus—MADELEINE LEVEQUE

- III Henriette 1835 Bouchard Alexandre
veuf de Angèle Parent—S-André
III Charles 1823-7 av. Parent Marguerite
veuve de Gabriel Hudon
M.-Sara 1824-9 juil.; J.-Henri 1826-24 août; M.-Hen-
riette 1828-17 mai; Chs.-François 1829-7 déc.; J.-Tha-
dée 1823-31 sept.; Marie 1836-5 avril.

CHARLES—MARGUERITE PARENT

- IV Henriette 1844 Levêque Bernard
IV Marie-Devitte 1856 Levêque André
IV Arthémise 1862 Dion François—Ste-Louise
IV Chs.-Frs.—S.-A. Pelletier Elizabeth
M.-Ernestine 1854-23 novembre; M.-Stéphanie 1856-11
mai; M.-Élise 1858-25 janv.; Chs.-Désiré 1859-7 oct.;
, Jos.-Télesphore 1861-21 mai; Michel 1862-1 oct.; M.-
Louise 1864-4 nov.; Jean-B.-Ludger 1868-18 fév.; Jos.-
Arthur 1869-12 sept.; M.-Eliza-Joséphine 1871-24 janv.

¹ Même famille que ci-dessus.

Frédéric 1814-3 oct.

Levêque Judith

veuf de Radégonde Rioux—Kam.

ROULEAU

- I Jean-B.—S.-A. 1754-20 janvier Langevin Marie
 fils de Pierre et d'Elizabeth Pholin, de Basilly, Norman-
 die.
- 2 Pierre, frère du précédent, veuf de Josephite Boucher—S.-A.
 1756-20 septembre Boucher M.-Josephite

-
- I Joseph-M. Marthe Pelletier—S.-A.
- 2 Modeste 1817 Pelletier Célestin—S.-R.

-
- I Eloi M.-Louise Ouellet—S.-A.
- 2 Napoléon 1872-23 janv. Martin Sara

ROUSSEAU

- I CHARLES 1762—Berthier Beaudoin M.-Elizabeth
 Jacques 1771-23 nov.; M. 1773-6 décembre; Louis 1777
 21 janv.; Angélique 1783-13 mars.
- II Théotiste 1801 Therriault Paul—Kam.
 veuf de Françoise Dancosse

-
- I AUGUSTIN—Cap St-Ignace MARIE COLIN
- II François 1801-23 novembre Chénard Brigitte
 Victoire 1802; Brigitte 1804; Esther 1805; Olivette 1806
 14 déc.; Emérentienne 1808-11 fév.; Frs.-Xavier 1809-
 31 juil.; Jos.-Odilon 1811-31 janv.; M.-Thérèse 1812-
 14 août; André 1814-14 janv.; Marie 1815-18 av.; Mi-
 chel 1816-13 sept.; Lambert 1818-16 juin; M.-Priscille
 1819-19 sept.; J.-Georges 1821-26 juin; J.-Pierre 1823-
 15 oct.; Ls.-Bruno 1824-15 novembre.

| | | |
|-----|---|-------------------|
| III | Victoire 1818 | Levêque Ignace |
| III | Olive 1825 | Lavoie André |
| III | Brigitte 1825 | Levêque Antoine |
| III | Esther 1827 | Bélanger Benjamin |
| III | Thérèse 1841 | Bérubé Bénoni |
| III | Bruno 1846-17 novembre | Lizotte Elizabeth |
| | Bruno 1847-10 décembre; Sévérine 1849-18 fév.; Germain 1850-12 juin—S.-P. | |

| | | |
|---|--|------------------------|
| 1 | Pierre | Geneviève Gervais |
| 2 | Marguerite 1797 | Levêque Pierre-Clément |
| 2 | Jean-Marie 1826-4 avril | Lebel Charlotte |
| | Victoire 1826-12 août; Octave 1831-23 octobre. | |

| | | |
|---|---------------------|-------------------------|
| 1 | Jacques | Scholastique Dubé—S.-A. |
| 2 | Louis 1826-31 janv. | Bérubé M.-Auzille |

Jean ¹ 1872-27 août Garon Clémentine ²

ROUSSEL (dit DAVIA)

| | | |
|---|--|------------------|
| I | JACQUES 1750-12 janv. | BERUBE M.-GENEV. |
| | fils de Jean et de Jeanne Charpentier, d'Ervaux, diocèse de St-Malo, Bretagne. | |
| | Catherine 1760-4 novembre; François 1762 ₁ -7 nov. ; Charles 1765-10 février. | |

Deuxième Mariage 1767-7 janvier—Emond Geneviève.

Théotiste 1767-14 oct.; Louis 1769-11 mars; Lambert 1771-28 janv.; Marie 1773-3 mars; Joseph-M. 1774-14 oct.; Pierre 1776-11 fév.; Henri 1777-18 déc.; Marie 1780-12 mars.

¹ Veuf de Priscille Bélanger, T. Pistoles.

² Veuve de Téléph. Bradley.

JACQUES—M.-GENEVIEVE BERUBE

- II Marie 1781 Bérubé Jean
- II Jean-B. ? Ouellet Catherine
Catherine 1781-1 octobre; Jean-B. 1783-8 août; Eulalie
1785-21 juin; Vincent 1786-25 nov.; Perpétue 1788-22
mai; Jean 1790-29 av.; François 1792-19 mars; Casimir
1793-25 septembre; Jean-Honoré 1796-29 janv.; André
1797-2 juillet.
- II M.-Catherine 1782 Paradis Joseph-M.
- II Jacques—R.-O. 1786—S.-A. Dionne M.-Josephite "Jos."
- II Charles—R.-O. 1787—S.-A. Morin M.-Anna "André"
- II Geneviève 1791 Michaud Louis

JACQUES *ci-dessus*—GENEVIEVE EMOND

- II Louis 1790-8 novembre Cimon Judith
Julie 1791-5 août; Louis 1792-6 sept. ; Julie 1793-19
sept.; Charlotte 1795-12 sept.; Hélène 1797-10 sept.;
Jean-Léandre 1800-25 av.; Joseph-Simon 1802; Sophie
1804; Pierre 1807-27 juin; Marie 1809-16 juil.; Georges
1811-28 mars; Marie 1813-27 août.
- II Charlotte 1792 Levêque Louis-M.
- II Lambert 1794-14 juil. Cimon M.-Geneviève
Geneviève 1797-13 av.; Jean-Frs. 1799-13 janv.; Lam-
bert 1800-13 nov.; M.-Julie 1802; Joseph-Réné 1804;
Léocadie 1806-27 mars; M.-Osithe 1808-18 mars; Jean-
Maximin 1810-23 fév.; Rémi 1813-26 octobre.
- II M.-Louise 1798 Lizotte Joseph
- II Henri 1807-26 octobre Levêque Marie
Henri 1808-22 déc.; Jacques 1810-6 oct.; Louis 1813-
13 mars; Marcelline 1815-4 janv.; Emérence 1816-31
août; Angélique 1818-16 nov.; Léocadie 1820-7 nov.;
Julie 1822-28 sept.; François 1824-1 déc.; M.-Sophie
1827-23 fév.

JEAN-B.—CATHERINE OUELLET

- III Catherine 1800 Bélanger Hilaire
- III Jean-B. 1809-29 août Plourde Anastasie
 Anastasie 1810-25 mai; Jean-B. 1811-30 mai; Adalbert
 1813-23 janv.; Léonard 1814-18 nov.; Antoinette 1816-
 27 mai; Marie 1818-1 janv.; Jean-Maximilien 1819-15
 mars; Zéphirin 1820-1 mai; Elizabeth 1821-30 mai;
 Marcelline 1822-21 août; Louis 1824-14 mai; Apolline
 1826-15 décembre.
- III Perpétue 1810 Bélanger Elie
- II: Casimir 1813-1 mars Dubé Rachel
- III André 1816—Kam. Raymond Marguerite
 Angèle 1817-4 janvier.

Deuxième Mariage 1824—Kam.—Lavoie Sophie.

M.-Sophie 1825-1 oct.; Adélaïde 1827-26 mai; André
 1828-4 sept.; Jean-B. 1830-30 mars; Joseph 1831-12 oct.
 Marie 1833-17 mai; Zéphirin 1834-20 oct.; Marie 1836-
 17 sept.; Isaac 1837-22 sept.; Philomène 1839-15 av.;
 M.-Claire 1840-22 déc.; Prudent 1844-27 juil.

L. AMBERT—GENEVIEVE CIMON

- III Firmin 1820-14 février Hudon Marie
 Léocadie 1823-1 mars; François 1824-18 mai; Eusèbe
 1825-1 juil.; Jos.-Ferdinand 1826-5 oct.; Adèle 1827-21
 déc.; M.-Justine 1829-28 août; J.-Hector 1830-9 déc.;
 Hélène 1832-1 octobre.
- III Geneviève 1820 D'Anjou Rémi
- III Joseph 1822-7 janv. Levêque Marie
 Joseph 1822-23 sept.; Angélique 1823-15 oct.; Mathil-
 de 1825-7 janv.; J.-Maximin 1826-21 sept.; Jean-B.
 1828-14 déc.; M.-Adèle 1831-10 mai; Lambert 1834-5
 av.; Sophie 1837-1 mai; J.-Théophile 1840-31 août.
- III Honoré-Nérée 1831-14 fév. Bouchard Léocadie
 Lambert 1831-11 déc.; J.-Luc 1833-8 av. ; Virginie

1834-24 déc.; Arthémise 1836-15 fév.; J.-Achille 1838-14 janv.; Agnès 1840-16 mai; Joseph 1842-6 fév.; Melvina 1843-8 novembre; M.-Claire 1845-28 sept.; J.-Gédéon 1848-17 mai; M.-Ursule 1851-18 av.

- III Maximin 1838-6 novembre D'Anjou Hortense
J.-Martial 1840-24 nov.; Arthémise 1842-3 août; Louis-
Anatole 1844-30 juin; M.-Merville 1846-8 mars; Louis
1847-9 avril.

LOUIS—JUDITH CIMON

- III Charlotte 1816 D'Anjou Lambert
III Julie 1823 Dubé Adrien
III Léandre 1824 Miville M.-Céleste
Deuxième Mariage 1854-7 fév.—Roy "Desj." Emélie.
III Hélène 1830 Vaillancourt Etienne
III Pierre 1835-3 novembre Levêque M.-Auzlle
Jean-B. 1836-28 août; Philomène 1838-24 mai; Julie
1841-10 oct.; Joseph 1844-13 av.; Justine 1846-2 mai;
Georges 1848-25 avril.
III Séraphine 1835 Lamarre Bernard

HENRI—MARIE LEVEQUE

- III Emérence 1841 Lizotte Louis
III Julie 1843 Lizotte Amand

JEAN-B.—ANASTASIE PLOURDE

- IV Jean-B. "Simon" 1833-22 avril Dionne M.-Alzire
• M.-Alzire 1834-7 juil.; A.-Ambroise 1837-7 déc.; J.-
Isaac 1839-14 juil.; Simon 1841-30 av.; M.-Démarrisse
1842-22 av.; Pierre-Donatien 1843-19 août.
IV Marie 1833 Bélanger Edouard
IV Anastasie 1837 Michaud Edouard—S.-Pascal

HONORE-NEREE—LEOCADIE BOUCHARD

- IV Lambert 1861-15 juil. Dubé Léontine Caroline
 IV Achille—S.-D. Hudon Julie "Maximin"
 Jos.-Achille 1867-19 av.; Julie-Aurore 1868-13 juil.
 IV Gédéon 1871-24 av. Lebel Marie
 M.-Joséphine 1882-9 av.; Louis-Jos.-V. 1884-15 fév. ;
 Jos.-Ernest 1885-20 avril; M.-Julie-Aimée 1887-4 av.;
 Jos.-Charles-E. 1889-25 août.
 IV Arthur 1874-9 novembre Gagnon M.-Rosalie

MAXIMIN—HORTENSE D'ANJOU

- IV Louis 1869-12 avril Levêque Zoé
 IV Anatole 1870-1 fév. Hudon Sara
 M.-Sara 1870-21 déc.; Jos.-Anatole 1872-8 oct.; Jos.-
 Honorius 1874-21 août

JEAN-B. "SIMON"—M.-ALZIRE DIONNE

- V M.-Desirée "Alzire" 1859 Leclerc Alexis—Trois-Pistoles
 V Donatien—Kam. Dionne Caroline "Honoré"
 Simon-Donatien 1869-27 juil.; Jean-B. 1870-26 oct.
 V Simon—Trois-Pistoles 1871-18 juil. Lavoie Basilice
 V Isaac 1872-20 août D'Auteuil M.Louise
 Louis-David 1873-27 mai; M.-Jean-B. 1774-26 sept.;
 Denis-Joseph-Robert 1876-16 juil.; M.-Anna-Virginie
 1878-2 mars; Jean-Julien-Isaac 1880-31 juil.; M.-Louise
 Justine 1782-5 fév.; M.-Eugénie; M.-Louise-Georgina
 1887-3 juin; Joseph-Louis-Donatien 1889-20 fév.; M.-
 Aimée-Adrienne 1891-10 juillet.

JEAN-B.—MALVINA MADORE

- V Marie 1873 Marcotte Henri
 V M.-Luce 1882 Madore David

V Jules 1887-23 août Madore Rosalie

JOSEPH—EMELIE HUDON

V Zéphirin 1873-28 janvier Gagnon Léontine
M.-Léontine 1873-25 nov. ; M.-Luména 1875-4 juin ; Joseph 1877-19 fév. ; George-Émile-A. 1879-8 fév. ; Chs.-Donatien 1881-28 août ; M.-Alice 1883-25 juil. ; Jos.-Arsène 1885-22 mai ; M.-Anna-Léontine 1888-25 mai ; M.-C.-Antoinette 1890-16 septembre.

V Donatien 1886-12 janvier Servant Arthemise
M.-Anna-Laetitia 1887-1 août ; M.-Léda 1888-29 sept. ; Jos.-Tancrède 1870-22 oct. ; M.-Arthémise-Paméla 1892 31 oct. ; Jos.-Fr.-Alphée 1894-3 fév. ; M.-Émélie 1895-3 août ; Jos.-Horace 1898-5 sept. ; M.-Léontine 1900-2 août.

V Arsène 1890-14 av. Moreau Arthémise
Jos.-Auguste 1890 ; Jos.-Chs.-Arsène 1893-21 sept. ; Jos.-Louis-Arsène 1896-12 av. ; Jos.-Jules 1897-8 oct. ; M.-Julie 1899-2 mars.

V Simon-Auguste 1891-3 novembre Hudon Augustine
M.-Julia-Émélie-A. 1893-1 janv. ; Jos.-Auguste-Arsène 1895-8 août.

LAMBERT—LEONTINE "CAROLINE" DUBÉ—Bic

V Catherine 1879 Bérubé Pierre

ACHILLE—JULIE HUDON

V M.-Louise 1899 Levêque Thomas

François Adélaïde Lemieux
François 1820-28 mars.

Jean-B. Gagnon Olympe
J.-Prudent 1830-11 juil. ; M.-Émérite 1832-24 fév. ; Ls-

Alphonse 1834-13 janv.; Françoise 1838-19 mai; Philomène 1839-22 juin; Olympe 1840-27 octobre.

Maximin Caron Demarisse
J.-Luc 1853-16 mars; Joseph 1857-27 janv.; Jos.-Honoré 1860-27 juil.; Malvina-Alphonsine 1864-16 mars.

Louis 1875-7 juin Françoise Lamarre
veuf de Emma Gagnon—S.-P.

Joseph Raymond Céline
M.-Louise-Athais 1878-1 juillet.

Jean-B. Sénéchal Zoé
M.-Athais-Eva 1885-15 avri..

ROY (DESJARDINS) (LAUZIER)¹

I ANTOINE² 1668—Québec MARIE MAJOR³

II Pierre 1691—S.-Pierre, I.-O. Martin M.-Anne
Deuxième Mariage 1710-25 novembre—Hautin Angélique.

III Pierre 1717-7 juin Bouchard Marie

III Augustin 1725—Boucherville Boucher Montbrun Jeanne⁴

III Jean-B. 1725 Michaud M.-Madeleine

¹ Il semble que c'était plutôt Lauzier à Sainte-Anne et Desjardins à Kamouraska. On ditait deux familles distinctes.

Pierre III marié en 1717 s'appelle Pierre Leroy, son fils Alexandre IV établi à Kamouraska et marié en 1766 s'appelle Roy dit Desjardins.

Jean B. III frère de Pierre, aussi à Kamouraska, est Roy dit Desjardins ainsi que son fils Joseph marié en 1757.

Augustin III frère de Pierre et de Jean B. est Desjardins dit Lauzier à son mariage à Boucherville en 1725, dit Mgr Tanguay. Il paraît être le premier qui s'appelle ainsi et ses fils à Sainte-Anne, Augustin IV et Louis IV sont appelés Roy dit Lauzier.

² Fils d'Olivier et de Catherine Boderge, de St-Jean, évêché de Sens.

³ Fille de Jean et de Marguerite Le Pelé, de St-Thomas, évêché de Lizieux.

⁴ Petite fille de Pierre Boucher, sieur de Grosbois, Gouverneur des Trois-Rivières en 1663. "Tang."

- III Geneviève, 1er mariage—Ange Gardien Tardif Chs
Deuxième Mariage—Kam.—Dubois Pierre.
Troisième Mariage 1755—R.-O.—Ayot Guillaume, veuf de
M.-Anne Levasseur.

AUGUSTIN—JEANNE BOUCHER MONTBRUN

- IV Augustin 1753—S.-A. , Lizotte Angélique
IV Louis 1760—S.-R. Pelletier Angélique
JEAN-B.—MADELEINE MICHAUD—Kam.

- IV Joseph 1757-12 septembre Mignot M.-Anne
veuve de Jos. Michaud
Deuxième Mariage 1764—S.-R.—Miville Charlotte.

PIÈRE—MARIE BOUCHARD—Kam.

- IV Jean-B. 1761—Kam. Deslauriers Catherine
IV Antoine 1753—Kam. Plourde Madeleine
Deuxième Mariage 1762—Kam.—Michaud Marie.
IV Alexandre—Kam. 1763-24 janv. Plourde M.-Josephite

AUGUSTIN—ANGELIQUE LIZOTTE—S.-A.

- V Joseph 1782-4 février Dupéré M.-Josephite
V Clément 1789—S.-A. Gagnon M.-Anne

LOUIS—ANGELIQUE PELLETIER—S.-A.

- V Pierre-Antoine 1784-12 janvier Plourde Madeleine
JOSEPH—M.-ANNE MIGNOT—Kam.

- V Hyppolite 1787-8 janv. Alexandre Josephite
Paul 1788-16 janv.; Louis 1790-13 fév.; Joseph 1792-
13 février.

JOSEPH ci-dessus—CHARLOTTE MIVILLE

- V Ignace 1793-7 janvier Hudon M.-Félicité
Félicité 1793-30 sept.; Joseph 1795-5 fév.; Ignace 1796-
24 mars; Jos.-François 1797-23 sept.; M.-Modeste 1799-
21 juil.; Bernard 1800-23 sept.; Jean-Honoré 1802-10
av.; Firmin 1803; Pascal 1805; Jean 1807-8 mars; M.-
Emélie 1808-30 mars; Jean-Michel 1809-25 sept.; Flo-
rence 1812-20 mars.
- V Louis 1806-1 septembre Miville Marie
veuve de Vincent Lebrun
M.-Josephite 1808-27 mars; M.-Madeleine 1809-23 av.;
Jean-B. 1810-10 mars; Louis 1811-24 mai; Elizabeth
1822-26 août; Félicité 1824-8 avril.

JEAN-B.—CATHERINE DESLAURIERS—Kam.

- V Antoine 1795-26 octobre Gagnon M.-Louise
- V Joseph 1804-13 août Bouchard Victoire
- V Rebecca 1822 Dumais Louis—Kam.
- V Marguerite 1823 Levêque Benjamin—Cacouma

ALEXANDRE—M.-JOSEPHTE PLOURDE—Kam.

- V Louis 1796-2 fév. Hudon M.-Modeste
veuve de P.-Roch Levêque

ANTOINE—MARIE MICHAUD—Kam.

- V Joseph 1808-29 fév. Levêque M.-Josephite
Ignace 1809-21 janv.; Jos.-Rémi 1811-7 av.; Louis 1813
5 avril.

Deuxième Mariage 1844-31 janvier—Guy Adélaïde,
veuve d'Alexandre Ross

CLEMENT—M.-ANNE GAGNON

- VI Clément 1812—Kam. Couturier Geneviève

IGNACE—FELICITE HUDON

- VI Joseph 1818-24 août Chamberland M.-Thècle
veuve mineure de Louis Bérubé
Pierre 1819-16 juin.
- VI Marie 1819 Levêque Eloi
- VI Michel—T-Pistoles 1837-26 sept. Levêque Euphrosine
- VI Ignace Bernier Françoise
- VI François—S-Pascal Bouchard M.-Rose
Bruno 1828-6 juin; Frs.-Nazaire 1829-22 sept.; Ls-Pru-
dent 1831-23 mars.
- VI Bernard 1824—S.-A. Anctil Emélie "Louis"
J.-B.-Martial 1825-31 janv.; Ignace 1826-4 av.; Virgi-
nie 1827-29 déc.; M.-Henriette 1829-11 juil.; Jean-Noël
1830-25 déc.; Eusèbe 1832-4 mai; Jos.-Ancline 1834-15
juin; Edouard 1836-1 juin; Philomène 1837-3 oct.; Ar-
thémise 1842-11 fév.; M.-Albina 1844-22 août; Françoï-
se 1846-1 octobre.
- VI Emérence 1840 Morneau Louis—S-Pascal

LOUIS—MARIE MIVILLE

- VI Joseph 1829-29 oct. Bérubé Emérence
Frs.-Xavier 1830-9 déc.; Adélaïde 1832-30 oct.; Jos.-
Urbain 1834-24 mai; Arthémise 1836-27 janv.; Bernar-
dine 1837-7 juin; M.-Adèle 1838-18 sept.; M.-Hermi-
ne 1840-5 février.
- VI Olympe 1833 Paradis Godfroy
- VI Emérence 1839 Anctil Germain
- VI Louis 1838-10 inil. Bérubé Marcelline
M.-Justine 1841-18 av.; Jos.-Achille 1843-14 février.
- VI Antoine—S.-D. Roy Basilice
Basilice 1849-7 février.

JOSEPH—JOSEPHTE LÉVÊQUE

- VI Rémi—Kam. Dumais M.-Angèle "Marcel"
Jos.-Rémi¹ 1839-13 déc.; Horace; Louis; Élodie; M.-
Angélique; M.-Emma; Ermélinde; Auguste; M.-Lucie;
Delvina—à Saint-Denis.

CLEMENT—GENEVIEVE COUTURIER—Cacouna

- VII Charles 1840—Cacouna Gagnon Clarisse
VII Robert 1846-13 janvier Gagnon Marie

IGNACE—FRANCOISE BERNIER—S.Simon

- VII Majorique 1843-13 fév. Clermont Lucie

JOSEPH—EMERENCE BERUBE

- VII Frs.-Navier 1850-29 janv. Levêque Rose
Rose-Emma 1851-1 fév.; Théophile 1852-8 avril.

FRANCOIS—M.-ROSE BOUCHARD

- VII Bruno 1849-21 novembre Hudon M.-Mathilde
M.-Aimée 1850-4 déc.; Jos.-Bruno 1862-13 sept.² M.-
Méala 1854-10 janv.; M.-Virginie 1856-6 nov.; M.-Ro-
salie 1859-13 av.; Frs.-Xavier 1861-2 nov.; Ls-Rosario
1863-15 mai; J.-B.-Arthur 1865-8 mars; M.-Méala 1867-
4 mai; M.-Pamela-Palmyre 1869-11 oct.; Jos.-Félix-
Tancrède 1871-20 nov.; M.-Anna-Amanda 1873-10 sept.

BERNARD—EMELIE ANCTIL

- VII Martial—S.-D. Caron Marcelline
M.-Émélie 1855-29 juil.; Marie-Philomène 1860-7 mars;
P.-Herménégilde 1862-26 fév.; Joseph-Ludger 1865-29
oct.; J.-Bernard 1871-9 janv.; Jos.-Martial-Frs. 1873
11 juil.; J.-Eugène 1875-14 juin.

¹ Ordonné en 1868. Retiré à S. Denis en 1908,

² Ordonné en 1880. Curé de St-Antoin en 1908.

- VII Virginie 1848 Bérubé Zéphirin
VII Paméla 1862 Miville Jos.-Achille—S.-D.

CHARLES—CLARISSE GAGNON—N.-D.-du-Lac, Témisc.

- VIII Victorien-Anthyme 1887-9 nov. Picard Philomène
Jos.-M.-Chs.-Victorien 1890-17 juin; Jos.-Jean-Charles
1892-11 nov.; Jos.-G.-Robert 1895-29 mars.

BRUNO—MATHILDE HUDON

- VIII Eugénie 1879 Hudon Alfred
VIII Rosario—S.-P. Desgagners M.-Éxilda
M.-Mathilda 1891-3 nov.; M.-Éxilda 1894-25 fév.; M.-
A.-Whilimine 1895-2 juin; Jos.-Ls.-Ph.-Rosario 1898-
29 mars; Jos.-Félix-Antonio 1899-31 mai.
VIII Frs.-Xavier—S.-A. Hudon M.
VIII Tancrede—S.-Philippe Pelletier M.

MARTIAL—MARCELLINE CARON

- VIII M.-Emélie 1874 Levêque François—S.-A.
Deuxième Mariage 1884—Bérubé Joseph—S.-P.

-
- 1 Jean-B. Josephite Ouellet —Kam.
2 Jean-B. 1824-26 janv. Bouchard Luce
3 Jules 1869-31 août Hudon Claire

Michel Dubé Théotiste
Bruno 1824-8 octobre.

-
- 1 Joseph Modeste Pelletier—Kam.
2 Alexandre 1825-18 janvier D'Anjou M.-Auzille
-

- 1 Joseph Euphrosine Bouchard
Baſilice 1827-31 janv.; M.-Olympe 1824-28 juin; Ls-
George 1825-25 août.

Deuxième Mariage 1830-26 janvier—*Lavoie Zoé.*

Joseph 1830-29 nov.; George 1832-1 août; M.-Adèle
1834-15 fév.; Virginie et David 1836-26 nov.; Jos.-Is-
raël 1838-1 oct.; Henriette 1840-9 août; M.-Zoé 1850-1
janvier:

- 2 Olympe 1838 Dufour Édouard
-

- 1 Michel veuf de Marie Thérien

Deuxième Mariage 1830-26 oct.—*Labissonnière Marguerite.*

- 2 Marcelline 1840 Labissonnière Jean-B.
-

- 1 Hilaire Rosalie Levasseur

- 2 Etienne 1835-7 sept. Levêque Sophie
Angèle 1836-26 juil.; Firmin 1838-1 décembre.
-

Antoine, veuf de Angélique Roy—S-Jean P.-J.

Deuxième Mariage 1835-10 oct.—*Hudon Victoire.*

Fulgence Anctil Phanée
Marie 1836-6 mars.

- 1 Hyppolite M.-Louise Levasseur—Kam.

- 2 Cyprien 1840-7 janv. Plourde M.-Esther
Alexandre 1841-2 janvier
-

Edouard Vaillancourt Adélaïde
Arthémise 1841-10 juin.

- 1 Cyrille Angélique Bérubé—S-Pascal

2 Bruno 1844-5 novembre Levêque M.-Virginie

1 Louis M.-Louise Michaud—Kam.

2 Louis-Martin 1845-28 janvier Langlais Adèle

1 Bénoni Théotiste Michaud—Kam.

2 Emélie 1854 Roussel Léandre
veuf de Céleste Miville

Alexis 1865-13 fév. Clermont M.-Héloïse
veuf de Malvina Lapointe "Audet"

Jos.-Wilfrid-Arthur 1865-24 déc.

1 Georges Apolline Michaud—Cacouna

2 Cléophas 1877-24 juil. Plourde Rose-de-Lima

2 Octave 1882-25 juil. Plourde Aimée

Joseph Dionne M.-Rose-de-Lima
Joseph-Emile 1883-4 novembre.

Joseph Mignot Cédélice—S.-P.
Alexandre 1895-13 juin.

1 Achille Arthémise Lavoie—M-Carmel

2 Joseph 1900-23 av. Vaillancourt M.-Rosalie

RUAIS

I ANTOINE 1734—Rimouski DESROSIERS M.-M.
fils de Georges et de Jeanne Chanu. de St-Michel, Bas-
se-Normandie.

II Louis 1770-30 juil. Hudon Marie
Benoît 1773-23 août; M.-Josephite 1776-19 janv. ; M.-

Reine 1777-2 nov.; Germain-M. 1778-10 déc.; Antoine
1781-15 fév.; Vincent 1792-7 juil.

III Benoit 1797-23 octobre Leclerc "Frs." M.-Angélique
Jean-Benoit 1798-25 juil.; Jos.-Antoine 1801-2 janvier.

III Agnès 1802 Martin Germain

III Pascal 1819-2 août Bard M.-Anne
M.-Sara 1820-8 mai; Thomas 1822-4 mai.

III Antoine Dumont Rose
Osithe 1810-11 août; Louis-Antoine 1812-30 mai; Ma-
rie 1813-25 sept.; Marie 1815-11 janvier.

Pascal Tardif Rose
Pascal-Eusèbe 1815-25 mars.

1 Jean-B. Marie Bérubé—S.-A.
Célestin 1818-25 juin; Marthe 1824-16 juil.

2 Octave 1850-3 juin Harton Joséphine

1 Louis Reine Raymond—S-Pascal

2 Sophie 1839 Dumont Henri

Georges 1900-16 janvier Bossé M.-Luména
veuf d'Emma Dubé—S.-P.

SANTERRE (LANCOGNARD dit)

I PIERRE-RÉNE 1743-26 nov. DUBE MAD.
fils de Thomas et de Jeanne Chaussé, de S-Nicolas, dio-
cèse de Coutances, Normandie.

Deuxième Mariage 1759—S.-A.—*Levêque Angélique.*

II Jean-Bernard 1768-14 novembre Therriault M.-Josephite
Alexandre 1770-24 sept.; Charles 1772-28 av.; M.-Jo-
sephite 1773-12 oct.; Marie 1775-5 janv.; Jean-Bernard

1777-20 mars; Pierre 1778-7 juin; Marie 1780-3 av.;
Théotiste 1781-5 juil.; Angélique 1784-4 mars.

- II Joseph 1771-25 nov. Hudon M.-Josephite
Jos.-Alexis 1772-8 oct.; Théotiste 1773-25 déc.; M.-Vic-
toire 1775-7 nov.; Joseph 1777-3 août; Marie 1781-14
mars; Charlotte 1783-22 mars; François 1784-2 oct.;
Geneviève 1786-25 av.; Paul-Henri 1788-20 oct.; M.-
Victoire 1791-3 juin.

Deuxième Mariage 1812-17 août—Hudon Catherine,
veuve de Charles Levêque

PIERRE—RENE I ci-dessus—ANGÉLIQUE LEVÊQUE

- II Gabriel—S.-A. Ouellet Josephite
Gabriel 1788-26 mai; Jean-Hilaire 1789-3 sept.

JOSEPH—M.-JOSEPHITE HUDON

- III Théotiste 1791 Dubé Pierre—S.-A.

- III Joseph-Alexandre 1796—S.-A. Martin M.-Louise
M.-Louise 1797-26 fév.; M.-Salomé 1798-13 mars; M.-
Céleste 1799-11 août; Alexandre 1800-24 nov.; Victoire
1803; Jean-M.-Eloi 1804; Priscille 1806-5 août; Mar-
celline 1809-20 av.; Edouard 1812-20 fév.; Adélaïde
1814-1 novembre.

- III Joseph—Kam. 1798-16 juil. Levêque Geneviève
Joseph 1800-16 août; M.-Osithe 1809-21 mai; Stanislas
1811-21 mai; Magloire 1812-15 sept.; Marie 1814-18
mars.

- III Charlotte 1803 Hudon Jean-B.—T.-Pistoles

- III M.-Josephite 1805 Danglade Jean-B.—T.-Pistoles

- III François 1808-17 oct. Hudon Julie
M.-Tharsile 1821-30 août—Kam.

- III Victoire 1824 Moyen "Le" Jean-B.—Kam.
veuf de Josephite Doucet

J.-ALEXANDRE—M.-LOUISE MARTIN

- IV Salomé 1816 Levêque Jean
IV Alexandre 1824-1 mai Therriault Madeleine
Apolline 1825-16 mars; Marie 1827-4 av.; M.-Louise
1829-28 mars; Alexandre 1830-23 déc.; Edouard 1833-
5 novembre; Louis 1836-10 juil.; Adélaïde 1838-8 nov.
IV Eloi 1829-2 mai Plourde Émélie
Émélie 1832-7 fév.; Adélard 1833-24 fév.; Jean-Lazare
1834-16 mars; Virginie 1835-30 août; Adelbert 1837-6
av.; Clémentine 1839-12 déc.; Arthémise 1841-4 juin.

Deuxième Mariage 1844-1 octobre—*Levêque Florence.*
Véronique 1845-1 août.

- IV Marcelline 1831 Levêque Bernard
IV Edouard 1837-21 novembre Beaupré M.-Henriette
Edouard 1839-5 mai; Pierre 1840-20 juil.; Clémentine
1842-13 novembre.

FRANCOIS—JULIE HUDON—S-Pascal

- IV Marie 1832 D'Auteuil Norbert

ALEXANDRE—MADELEINE THERRIAULT—S.-D.

- V Apolline 1843 Garon Georges
V M.-Beaume 1844 Levêque Narcisse
veuf d'Honorine Dubé

Hilajre Hudon Priscille
Hilajre 1841-12 novembre.

Etienne Bélanger Henriette—S-Alexandre
Jos.-Etienne 1870-7 novembre.

SAINDON

- I Pierre Marguerite Ouellet —Ile Verte

- 2 Jean-B. 1804-15 oct. Hudon M.-Angélique
3 M.-Zoé—Cacouna 1827 Dubé Joseph
-
- 1 Pierre Josephpte Tardif—Cacouna
2 Pierre 1827-23 janvier Garon M.-Sara

SAJEAU (SAJOT)

Charlotte 1812 Digé Jean
veuve de J.-P. Darris, veuf de V. Levêque —S.-A.

SASSEVILLE

Jean-B. Caron Esther—S.-A.
Charles-François 1829-17 juil.

SAUCIER

I LS-CHS 1671—Qué. M. GAILLARD-DUPLESSIS
fils de Charles et de Catherine Clairet, de St-Eustache,
Paris.

II Charles 1697 Bisson M.-Anne
Deuxième Mariage 1714—S-Denis Marie
Troisième Mariage 1720-3 juin—Lebel M.-Françoise

CHARLES—M.-ANNE BISSON

III Pierre 1732-10 novembre Bérubé Geneviève
CHARLES ci-dessus—FRANCOISE LEBEL—S.-A.

III M.-Madeleine 1745 Hudon Jean-Bernard
PIERRE—GENEVIEVE BERUBE

IV M.-Thérèse 1753 Miville Joseph
IV M.-Madeleine 1757 St-Pierre Joseph

Henri
Germain 1786-31 août

Migner Charlotte

SAUVENIER (SAVONET)

Jeanne 1692

Miville François
veuve de Damien Bérubé et de Jean Souci.

SCHOELL (DE)

Louis-Frédéric

Charles-Louis 1781-6 décembre

Guillelmine Woly

SERVANT

I JOSEPH—Kam.

LOUIS MOREAU

II Gabriel 1818—Kam.

Côté Félicité

Delphine 1830-15 nov. ; Justine 1833-28 av. ; Arthémise
1837-10 août ; Louis-Arsène 1841-10 août.

III Modeste 1840

Chapais Abraham

III Michel ?

Dumont Domitille

Sara-Délina 1846-16 oct. ; Emilie 1848-8 mai ; Ls-Na-
poléon 1849-8 août ; Justine 1851-4 mars ; Ls-Philippe
1853-10 mars ; Luc-Polydore 1854-13 octobre.

III Cyprien 1850-22 janvier

Emond Marie

III Justine 1851

Emond Eusèbe

III Delphine 1851

Dubé Édouard
veuf de Priscille Lajoie

III Arthémise 1855

Dubé Joseph

Deuxième Mariage 1866—Michaud François.

III Gabriel 1860-2 octobre

Boucher Alphonsine

M.-Alphonsine 1861-28 juin ; M.-Victoire 1862-30 août ;
M.-Antoinette 1864-4 mai ; M.-Rosalie 1866-1 nov. ; M.
Paméla 1868-20 sept. ; M.-Virginie 1871-2 mai ; M.-An-
na-Joséphine 1873-19 janv. ; M.-H.-Emma 1875-24
déc. ; Jos.-Antoine 1877-23 déc.

III Louis—Québec 1864-9 fév. Madore Adèle
Louis 1864-23 novembre.

III François ? Boucher Arthémise
M.-Caroline-Arthémise 1869-7 av.; Frs.-Nazaire 1871-
13 janv.; Ls-Philippe 1874-5 nov.; M.-Antoinette 1876-
13 av.; M.-C.-Léonie 1877-15 août; Jos.-Frs.-Olivier
1879-13 mars; M.-Rose-Anna 1882-6 avril.

GABRIEL—ALPHONSINE BOUCHER

IV Victoria 1883 Cimon Joseph

IV Alphonsine 1881—S.-P. Levêque Pierre "Benoit"

MICHEL—DOMITILLE DUMONT

IV Céline-Sara 1865 Lamarre Philippe

IV Virginie 1866 Levêque Charles

IV Michel 1866-1 juin Boucher Arthémise

IV Caroline 1869 Emond Elzéar

IV Napoléon 1872-22 janv. Cimon Virginie

M.-Alma 1872-31 oct.; M.-Louise 1874-6 janv.; Jos.-Na-
poléon 1875-17 juin; Jos.-Napoléon 1878-28 août; Jos.-
François 1880-21 août; Jean-B. 1882-6 nov.; Jos.-Thos.
Ernest 1884-21 septembre.

IV Polydore 1882-18 juil. Gagnon Arthémise
Jos.-Armand-B. 1883-23 nov.; M.-Arthémise-Léda 1885
27 septembre.

FRANCOIS—ARTHEMISE BOUCHER

IV Arthémise 1886 Roussel Donatien

1 Louis Julie Bélanger—S André

2 Madeleine 1836 Chouinard Germain
veuf 2ième mariage de Marcelline Fricot—T.-Pistoles

SIMARD

Jacques Durbois osephite
M.-Julie 1789-16 sept.

Jacques Madore Josephite
Henri 1792-26 mars.

SMITH (SCHMID)

J.-Christophe—S.-A. 1785-20 juin Arcouet Marguerite
allemand.

Jean-Christophe 1785; Joseph 1787-13 janv.; Jean-Élie
1791-5 av.; Marguerite 1792-5 oct.; M.-Salomé 1798-
21 mars; François 1800-27 février.

Sara 1852 Lebel Magloire
orpheline, adoptée par Nicolas Boucher.

SIROIS (dit DUPLESSIS)

- I JEAN-FRS ? M.-ANGELIQUE DUMONT
établi à la Riv.-Ouelle, venu de S-Germain, France.
- II François 1713-28 nov. Thiboutot M.-Anne
veuve de Noël Pelletier
- Deuxième Mariage 1722—Roy M.-Françoise.*

FRANCOIS—M.-ANNE THIBOUTOT

- III François 1740—S.-A. Pinel M.-Anne
- III Jean-B. 1741—S.-A. Pinel M.-Josephite
- III M.-Françoise 1743 Ouellet Jean-Frs.—S.-A.

FRANCOIS *ci-dessus*—M.-FRANCOISE ROY

- III M.-Madeleine 1743 Lebel Nicolas—Kam.
- III Pierre 1757—Kam. Michaud M.-Anne

III Maurice 1750 Ayot M.-Josephite

JEAN—JOSEPHTE PINEL "LAFRANCE"

IV Jean-Frs. 1766—S.-A. Deschamps Catherine
Joseph-M. 1769-9 mars; M.-Josephite 1772-9 av.; Mi-
chel 1773-28 novembre.

IV Joseph-M. 1774-21 novembre Paradis Rosalie

FRANCOIS—M.-ANNE PINEL "LAFRANCE"

IV Jean-Pierre 1769—S.-A. Miville Catherine
J.-Pascal 1770-5 décembre.

IV Joseph 1776—S.-A. Migner M.-Catherine

IV Germain 1777—S.-R. Bouchard Marthe
M.-Charlotte 1778-13 juin.

MAURICE—JOSEPHTE AYOT

IV Maurice 1775—Kam. Landry M.-Anne

PIERRE—M.-ANNE MICHAUD

IV Louis 1781—Kam. Roy Judith

MAURICE..M.-ANNE LANDRY—S.-André.

V Joseph 1808-29 février Boucher Angélique
Olympe 1809-1 janvier; Angélique 1811-10 aîût; M.-
Charlotte 1813-22 février.

V M.-Anne 1813 Lavoie Vincent
veuf de Charlotte Raymond—Riv-du-Loup

LOUIS—JUDITH ROY—Kam.

V Louis 1806-13 octobre Langlais Geneviève
Olivier 1815-29 mai; Bruno 1817-20 mars; David 1821-
30 mai; Zoé 1822-16 juil.; Olive 1823-26 oct.; J.-David

- 1826-24 juin : Clémentine 1829-5 av. ; Joseph 1831-4 juil. ; M.-Louise 1833-15 janvier.

JOSEPH—M.-CATHERINE MIGNER

- V Joseph 1803-14 janvier Miville Archange
 Jean-Frs. 1803 ; M.-Sophie 1806-24 janv. ; Marie 1807-25 nov. ; Théodore 1809-30 juin ; Charles-Félix 1811-28 janv. ; Jean-Frs. 1812-6 juil. ; Pascal 1813-3 sept. ; Odilon 1814-30 déc. ; Pierre 1816-18 fév. ; J.-Stanislas 1817-11 sept. ; J.-Antoine 1819-24 janv. ; Frs.-Xavier 1821-21 août ; Bruno 1823-26 février ; Adélaïde 1828-20 sept.
- V Catherine 1804 Massé Joseph
- V M.-Josephite 1841 Tardif Amable
veuf de Louise Gagnon—T.-Pistoles

JOSEPH—ARCHANGE MIVILLE

- VI M.-Sophie 1828 Lebrun Jean
- VI M.-Osithe 1829 Levêque Pierre
- VI Joseph 1831-1 février Bouchard Rébecca
 M.-Séverine 1831-19 déc. ; Rébecca 1833-31 oct. ; Jos.-Salomon 1834-7 déc. ; M.-Rose 1836-13 fév. ; M.-Philomène 1838-16 janvier ; Jos.-Réal 1839-4 av. ; M.-Arthémise 1840-28 oct. ; Louis-Balthazar 1842-22 sept. ; M.-Philomène 1837-30 août ; M.-Odile 1840-18 août.
- VI Félix 1836-11 janvier Bérubé Catherine
- VI Théodore 1836-22 novembre D'Auteuil M.-Liuise
veuve de Jean-B. Gagnon
 Philomène 1837-30 août ; M.-Odile 1840-18 août.
- VI Pierre—S.-A. 1848-6 mars Hudon M.-Angèle

LOUIS—GENEVIEVE LANGLAIS

- VI M.-Amédée 1838 Mignot Gédéon—Kam.
- VI Angèle 1840 Côté Louis-François—Riv.-du-Loup

JOSEPH—REBECCA BOUCHARD

- VII Joseph-Salomon 1859-11 octobre Richard Céline
M.-Céline 1860-16 sept.; Joseph-Amélie 1867-5 sept.
- VII M.-Rose-de-Lima 1859 Bérubé Pierre
- VII Sévérine 1860 Bouchard F.-X.—S-Pascal
- VII Philomène 1863 Dufour Adolphe—S-Arsène
-
- Jean Bégoin Madeleine
Jean-B. 1767-19 février.
-
- Jean 1804-6 février St-Laurent Josephite
veuf de Catherine Lizotte—S.-A.
P.-Théodore 1815-20 fév.; Pierre 1820-11 juil.—S.-A.
-
- Olivier 1829-7 janvier Hudon Émérentienne
veuf d'Angèle Levêque—S-André.
-
- Nazaire 1833-12 fév. Dubé Séraphine
veuf de Marguerite Michaud—Cacouna
-
- 1 Sifroy Rose Côté—S.-D.
- 2 Joseph 1879-24 fév. Dubé Clémentine
-
- 1 Joseph Flore Anctil—S.-D.
- 2 Edouard 1884-12 fév. Lamarre M.-Alvine
-
- Henri Butler Mary-Ann
Joseph 1794-19 mai.
-
- Joseph Caron Anastasie
Anthyme 1810-13 avril.
-

Théotime O'Meara Salomé—S.-A.
Guillaume 1819-6 décembre.

Odilon Dionne Justine
Joseph-Odilon 1859-1 avril.

SOULARD

- I JACQUES 1699-9 nov. M.-ANNE ST-PIERRE
fils de Jacques et de Catherine Messant, évêché de Poi-
tiers.
- II Sébastien 1743 Roy "Desj." Louise
Deuxième Mariage 1777—S.-R.—Miville M.-Luce.
- III Alexis 1803-10 octobre Hudon M.-Madeleine
Sa mère Luce Miville.
M.-Esther 1804; M.-Justine 1808-26 ict.; Pierre-Antoi-
ne 1813-15 octobre.

SPAER (DESPAR) (SPIRE)

- I JEAN, hongrois 1779-19 fév. PERIAR ANGELIQUE
M.-Catherine et Jean-Félix, légitimés.
- II Jean-Félix 1787-22 oct. Bard M.-Judith
Jean-Félix 1788-6 av.; Félix 1789-12 août; Jean-Pierre
1791-28 juin; Jos.-Toussaint 1793-6 mai.
- II Catherine 1789 Gagnon Prisque
veuf de Catherine Dionne—S.-A.
- II Alexandre 1793-10 novembre Bard M.-Anastasia
Angélique 1794-24 mai; M.-Alexandrine 1796-6 av.; Jo-
seph 1797-25 oct.; M.-Anastasia 1799-18 novembre.

ST-AMAND

Augustin Harvé Marguerite—S.-A.
Augustin 1819-7 déc.; Georges 1822-15 février.

- 1 Louis M.-Louise Bonneau
- 2 Jos.-Louis 1823-10 fév. Hudon Marie-Priscille
 J.-Ludger 1823-28 oct.; Elizabeth 1824-2 oct.; Louis
 1825-14 sept.; Bruno 1827-10 juin; Priscille 1828-9 oct.;
 François 1830-31 mai; Jean-B. 1831-24 juin; Etienne
 1832-27 déc.; Jos.-Magloire 1834-6 juil.; Priscille 1835-
 1 sept.; M.-Basilice 1837-18 février

ST-JORRE (dit SERGERIE)

- I LOUIS JEANNE LEBUFFÉ
 de Rocherre, diocèse d'Avranches, Basse-Normandie.
- II Pierre 1751—S.-A. Martin Marguerite-Ursule
 Jean-B. 1760-11 oct.; Madeleine 1762-23 mars; Cathe-
 rine 1767-12 mars; Isidore 1769-2 juil.; Joseph 1771-
 23 janvier.
- Deuxième Mariage 1771—S.-A.—Michaud M.-Louise.*
 Louis 1772-26 août; Pascal 1776-4 avril.
- III M.-Geneviève 1770 Levêque Pierre
- III M.-Ursule 1772 Boucher Louis
- III Pierre—Kam. 1781-20 août Levêque M.-Modeste
- Deuxième Mariage 1826-10 avril—Paradis M.-Joseph.*
veuve de Jos. D'Anjou
- III M.-Anne 1793 Dubé Jean
 veuf de 10. Madeleine St-Pierre
 20. Madeleine Ouellet
- Deuxième Mariage 1815—Gagnon Pierre,*
veuf de Anne Lavoie
- III M.-Madeleine, 1er mariage Dubé Alexis
Deuxième Mariage 1801—Bois Joachim—S.-A.
- III Paulin—Kam. Deslauriers Luce
 Henriette 1826-21 octobre.

PAULIN—LUCE DESLAURIERS

- IV Michel, notaire 1837-24 oct. Blackdon Elizabeth
 Michel-Alfred 1838-28 nov.; Josué-Elzéar 1840-5 oct.;
 M.-Elizabeth-Virginie 1842-11 av.; Luce-Adèle 1844-10
 av.; Jean-Achille 1846-27 nov.; M.-Elizabeth-Léa 1848-
 19 mars.

ST-LAURENT (LAURENT)

- I PIERRE 1699—Ste F., L.O. CONSTANCE GARINET
 fils d'Etienne et de Marguerite Viger, de St-Laurent, é-
 vêché de Périgueux.
- II Pierre 1729—Rimouski Allard Marie-Rénée
- III Paul 1772-20 janvier Gagnon M.-Rosalie
 Marguerite 1773-14 janv.; M.-Exupère 1775-25 janv.;
 M.-Rose 1776-6 av.; Alexandre 1778-4 mars; Germain
 1780-22 mai; M.-Judith 1782-13 août; M.-Louise 1784-
 28 av.; M.-Josephite 1785-2 mai; Paul 1787-13 fév.; Ma-
 deleine 1788-27 mars; Charlotte 1789-23 av.; M.-Isabel-
 le 1790-2 janv.; Véronique 1792-9 nov.; Apolline 1794-
 18 oct.; M.-Apolline 1796-24 déc.
- III Gabriel—Rimouski Després Marie ?
 Paul 1771-15 octobre.

PAUL—M.-ROSALIE GAGNON

- IV Marguerite 1797 Lebreton André—S.-A.
- IV Catherine 1803 Pelletier Jean-Frs.
 veuf de Françoise Cloutier
- IV Josephite 1804 Sirois Jean
 veuf de Catherine Lizotte
- IV Germain 1806-21 janvier Gagnon Charlotte
 Charlotte 1806-28 nov.; Catherine 1809-12 mai; Ger-
 main 1810-14 oct.; Marcelline 1812-30 juil.; Margue-
 rite 1814-26 fév.; M.-Luce 1815-13 sept.; Emélie 1817-
 15 août; Jos.-Cyprien 1819-17 mars; Paul 1821-17

mars ; Pierre-Bruno 1823-24 mai ; Zacharie 1824-11 oct. ; Régis 1830-20 mars.

IV Judith 1808 Michaud Raphaël—Kam.

Deuxième Mariage 1818—*Levêque Jean-Frs.*

IV Véronique 1814 Richard Aristobule
veuf de Geneviève Guy

GERMAIN—CHARLOTTE GAGNON

V Charlotte 1826 Plourde Edouard

V Emélie 1835 Bouchard Hilaire—Riv.-du-Loup

V Catherine 1842 Lemieux Henri—S.-A.

V Joseph 1848-25 janvier Levêque Ombéline

V Paul—Kam. Raymond Marie

Paul 1844-18 déc. ; M.-Rosalie 1846-8 juin ; Germain 1848-7 juil. ; François-Régis 1850-7 juil. ; M.-Thais 1852 12 fév. ; Joseph 1858-16 janv. ; M.-Thais 1859-29 sept. ; M.-Léontine 1863-19 av. ; Adélaïde 1864-3 juin ; M.-Aimée 1865-16 nov. ; J.-Octave 1868-4 oct. ; M.-Emélie 1870-26 janvier.

PAUL—MARIE RAYMOND

VI M.-Aimée 1885 Hudon Jean-B.

VI M.-Rosalie 1889 Boucher Firmin
veuf d'Adélaïde Pelletier—S.-A.

VI M.-Alphonsine 1890 Hudon Luc

VI Léa 1891 Turgeon Louis

VI Marie 1899 Richard Pierre

VI Octave—S.-P. Ouellet Délina

M.-Alice 1895-6 oct. ; Jos.-Paul-Octave 1897-19 fév. ; Jos.-Chs.-Alfred 1898-15 av. ; M.-Anna-Alphonsine 1900-20 avril.

VI Paul ? Levêque Luce

M.-Lumina-Léontine 1870-27 janv.; Joseph-Arthur 1871
15 août; M.-Zélie 1873-19 mars; Pierre-Paul 1877-4
mai; Louis-Jos. 1879-6 juillet.

- | | | |
|---|--------------|------------------|
| 1 | Pierre | Josephthe Hudon |
| 2 | Eulalie 1820 | Michaud François |
-
- | | | |
|---|-------------------------|----------------|
| 1 | Nicolas | Marie Faguet |
| 2 | M.-Anne 1689-8 janvier. | Pelletier Jean |

STIBER

Philippe-Henri 1784-11 oct. Rochefort Marie
allemand, abjure le calvinisme.

M.-Félicité, légitimée; Philippe-Henri 1785-19 déc.; Fran-
çois 1787-26 janv.; M.-Angélique 1788-10 juin.

ST-ONGE (PAYANT dit)

- | | | |
|---|-------------------------------------|---------------------|
| 1 | Joseph | Marie Souci—Kam. |
| 2 | Joseph 1824-23 fév. | Hudon Lucie |
| 3 | Jean-B.—S.-D. | Rossignol Ombéline |
| 4 | Ls-Philippe—M.-Carmel 1883-16 janv. | Plourde M.-Virginie |
| 4 | Napoléon—M.-Carmel 1834-12 février | Plourde M.-Clara |

-
- | | | |
|---|------------------------|-----------------------------|
| 1 | Jean | Euphrosine Roy "Desj."—Kam. |
| 2 | Pierre 1825-18 octobre | Levêque Christine |
-

Joseph Raymond Thérèse
Henriette 1825-9 oct.; Thomas 1827-4 fév.; M.-Adèle
1828-15 mars.

- | | | |
|---|-------------|------------------------|
| 1 | Paul-Pierre | Josephthe Boucher—Kam. |
|---|-------------|------------------------|

2 Pierre 1840-20 juil. Corbin M.-Justine
Julie-Emma 1842-29 oct.; Georgina 1843-31 oct.; Clémentine 1847-5 nov.; Marie 1850-1 fév.; Pierre-Paul 1852-5 mars.

Jean-Marie Ouellet M.-Louise
M.-Victorienne 1842-17 septembre.

Edouard Raymond Emélie
M.-Georgina 1858-17 décembre.

ST-PIERRE (DESSAINT) (PETIT)¹

- I PIERRE 1679—Ste-Famille, I. O. GERBERT MARIE
fils de Michel et de Françoise Engrand.
- II M.-Anne 1699 Soulard Jacques
- II M.-Madeleine 1701 Ancelin Philippe
- II Isabelle 1710 Thiboutot Adrien
- II Barbe 1711 Pelletier Charles
veuf de Thérèse Ouellet
- II M.-Louise 1712 Gauvin Georges
- II Pierre 1712-27 juil. Gagnon Marie
Deuxième Mariage 1727—Islet—Leclerc Hélène
- II Ignace—1717 Pelletier Madeleine
- II Alexandre 1728—Islet Chouinard Marie

¹ On rencontre fréquemment St-Pierre Dessaint ou Dessaint dit St-Pierre et St-Pierre Petit ou Petit dit St-Pierre. A l'origine il paraît que deux familles ont eu comme surnom le nom du pays qu'elles avaient quitté : celle de Pierre St-Pierre et de Pierre Petit.

Pierre St-Pierre venait de Xaintes ou s'appelait déjà Pierre St-Pierre de Xaintes (Mgr Tanguay) et ses enfants se sont appelés St-Pierre de Xaintes comme on le voit au mariage de Pierre Charles ou St-Pierre dit Dessaint comme on le voit également aux mariages de Pierre II et d'Alexandre.

Pierre Petit venait de St-Pierre, diocèse d'Evreux, et il s'est appelé ici Petit dit St-Pierre.

Il semble que les autres familles St-Pierre et Petit n'ont pas eu ces surnoms.

IGNACE—MADELEINE PELLETIER

III Xaintes-Marie 1752—Islet Haut-Couturier M.-Angélique

ALEXANDRE—MARIE CHOUINARD—S.-R.

III Joseph 1757-2 février Saucier Madeleine

III Jean-Raphaël 1765—S.-A. Santerre Madeleine
M.-Angélique 1778-4 mars.

PIERRE—HELENE LECLERC—S.-R.

III Jean-Marie 1774-17 janvier Levêque M.-Catherine

XAINTES-MARIE—ANGÉLIQUE HAUT-COUTURIER

IV Pierre 1775-10 juil. Hudon Judith
veuve de Joseph Levêque
Geneviève 1776-22 av.; Marie 1777-4 déc.; Jean 1779-2
sept.; Jean-Marie 1781-3 sept.; Jean-B. 1782-20 sept.;
Judith 1784-20 juil.; Jean-Vincent 1786-5 av.; Jean-I-
saac 1787-27 av.; Pierre-Frs 1788-24 août; Augustin
1790-9 oct.; Joseph 1792-8 juil.; Jean-Firmin 1794-25
mai; Louis 1796-8 janvier.

Deuxième Mariage 1813-8 novembre—Maurais M.-Victoire.
Catherine 1815-26 avril

JEAN-RAPHAEL—MADELEINE SANTERRE—S.-A.

IV Joseph 1809-10 avril Levêque Julie
Georges 1815-20 fév.—S.-A.

PIERRE—JUDITH HUDON

V Jean-B. 1809-27 novembre Lizotte Charlotte
M.-Sophie 1810-26 déc.; Jean-B. 1813-21 fév.; Pierre-
Thos. 1814-22 juil.; Joseph 1816-19 mai; Louis 1818-5
juil.; Frs.-Polycarpe 1820-2 mai.

V Judith 1809 Blier Jacques
veuf de Joseph Levêque—Kam.

JEAN-B.—CHARLOTTE LIZOTTE

- VI Jean-B. 1832-24 janv. Bérubé Hélène
Charlotte 1834-5 mai; Frs.-Xavier 1835-3 déc.; Charlot-
te 1837-25 juin; Jean-B. 1838-18 août; Hélène-Caroline
1840-18 août; Philomène 1842-23 janv.; Joseph
1843-15 mai; Pierre-Thomas 1845-8 janv.; Hélène
1847-20 fév.; Louis-Paul 1848-19 juil.; M.-Céline 1850-
25 juin.
- VI Lucie 1832 Beaupré Pascal
- VI Joseph—S.-D. 1851-25 fév. Bérubé Julie
-
- Julien-Germain D'Anjou Angélique
Henri-Théodore 1769-1 avril.
-
- Pierre Picard Rose
Nicolas 1784-7 av.; Catherine 1788-16 juil.
-
- 1 Alexandre M.-Catherine Dupont—S.-R.
- 2 Jean-Marie—Riv.-du-Loup 1803-21 fév. Hudon Josephite
-
- Pierre-Benjamin Miville M.-Julie
Pierre 1804; Gorgonie 1805
-
- Pierre St.-Amand Angélique
Pierre 1805.
-
- Cézaire Boucher Victoire—S.-A.
Cézaire 1806-31 octobre.
-
- 1 Jean-Marie Marguerite Bélanger
- 2 Hubert 1718-16 novembre Jean Émérance
Cyprien 1823-23 oct.; Joseph 1825-21 mars
-

- | | | |
|-------|--|---|
| 1 | Jean | Rose Ouellet |
| 2 | Geneviève 1819 | Thiboutot Joseph—S.-A. |
| <hr/> | | |
| 1 | Benoit Frs.-Xavier 1827-22 janvier. | Josephite Levêque |
| 2 | Marie 1826 | Leclerc Léandre |
| <hr/> | | |
| 1 | Jean-B. | Catherine Santerre |
| 2 | Luce 1824 veuve d'Augustin Pelletier | Lavoie Edouard |
| <hr/> | | |
| 1 | Joachim | Geneviève Leblanc—S.-Jean P.-J. |
| 2 | Joachim 1830-26 octobre Jos.-Octave 1831-9 sept.; Joachim 1834-21 av.; M.-Adèle 1835-24 nov.; Justine 1837-24 août; Philomène 1839-11 juin. | Ancil Théotiste veuve de Maurice Bossé |
| <hr/> | | |
| | Joachim Magloire 1832-9 décembre. | Ouellet Catherine |
| <hr/> | | |
| | Louis Louis 1845-27 septembre | Jean Suzanne |
| <hr/> | | |
| | Benoit 1847-2 février veuf de Brigitte Labrecque | Labissonnière Eléonore |
| <hr/> | | |
| 1 | Augustin | Hudon Josephite—S.-D. |
| 2 | Sophie 1862 | Dubé Nazaire veuf de Vénérande Dubé |
| <hr/> | | |
| 1 | Calixte | Aglaé Bourgault—S.-Aubert |

- | | | |
|-------|--|--|
| 2 | Odilon 1895-19 fév. | Gagnon Philomène |
| <hr/> | | |
| 1 | Joseph | Victoria Poussard—Ste-Hélène |
| 2 | Napoléon 1899-4 juil. | Bonenfant Rose-Anna |
| <hr/> | | |
| 1 | François ¹ François-M. 1793-24 septembre. | Charlotte Levêque |
| 2 | François 1814-25 juil. Ferdinand 1817-13 août; Frs.-Bruno 1819-23 sept.; M.- Louse 1825-14 mars. | Bérubé M.-Charlotte |
| <hr/> | | |
| 1 | Pierre | Judith Miville—S.-A. |
| 2 | Michel 1797-16 oct. ; M.-Victoire 1798-3 août. | Paradis M.-Victoire |
| 3 | Flavie 1832 | Boucher Étienne |
| <hr/> | | |
| | Archange, veuve de Germain Souci 1799 | Dubé Noël veuf de Josephte Massé |
| <hr/> | | |
| | Pierre Pierre 1819-7 juil. | Bossé Françoise |
| <hr/> | | |
| 1 | Bénoni | M.-Victoire Caouette—Kam. |
| 2 | Jean-B. 1821-21 février | Jean M.-Euphrosine |
| <hr/> | | |
| | Michel Charles 1827-14 février. | Pelletier Salomé—S.-A. |
| <hr/> | | |
| 1 | Bénoni | M.-Victoire Dionne—Kam. |
| 2 | Pascal 1828-19 août Pascal 1830- 9 juillet. | Eschenbach Thérèse veuve de Louis Massé |

¹ Ceux qui suivent s'appelaient plutôt St-Pierre Petit.

- 1 Germain Marie Leblanc—S.-A.
 2 Paul 1832-2 octobre Levêque Victoire
 Philomène 1837-25 mars; Arthémise 1842-25 janv.; Sa-
 ra 1843-24 mai; Melvine 1845-18 mars; Jos.-Alphonse
 1846-17 nov.; Jos.-Onésime 1849-13 août.

-
- 1 Cyriac Miville Thècle—S.-D.
 2 Emélie 1841 Dumont Simon

-
- 1 Pierre Françoise Bossé—Kam.
 2 Norbert 1846-20 janv. Gagnon Henriette
 Joseph 1856-27 janvier.

Edouard Tremblay Adéline
 M.-Emélie 1849-3 nov.; Frs.-Didier 1851-28 juil.; M.-
 Virginie 1853-8 mars; Alphonsine-Anna 1854-29 août;
 Jos.-Auguste 1858-30 janvier.

-
- 1 François Roy "Lauzier" Anastasie—S.-A.
 2 Magloire 1853-14 juin Lamarre Flore

SOUCI

- I JEAN "dit Lavigne" 1670 SAUVENIER JEANNE
 fille de Jacques et d'Antoinette Babilotte, de Paris.
 II M.-Anne 1689 Label Jean
Deuxième Mariage 1704—Bois Jacques.
 II Pierre 1699-13 janvier Fouquereau Isabelle
 II Marie-A. 1701-24 novembre Pelletier Charles
- PIERRE—ISABELLE FOUQUEREAU
- III Pierre 1723-20 juil. Michaud M.-Jeanne

- III Joseph 1727—S.-A. Migner Madeleine
III François 1735—Islet Rousseau Claire

JOSEPH—MADELEINE MIGNER

- IV Pierre 1763-17 janvier Levêque Charlotte
veuve de Pierre Bérubé
M.-Josephite 1763-18 nov. ; Geneviève 1765-18 av. ; Pier-
re 1766-5 oct. ; Jean-Germain 1768-5 fév. ; Prosper 1769
6 déc. ; Théotiste 1774-13 août.
- IV Prisque, 1er mariage 1766—Ile Verte Côté Catherine
Deuxième Mariage 1768—Trois-Pistoles—Rieux Madeleine
M.-Madeleine 1790-27 janvier.

PIERRE—MARIE-JEANNE MICHAUD

- IV M.-Françoise 1744 Lamandais Joseph
IV Joseph-Frs. 1748—Kam. Dumont "Guérette" M.-Rose
Alexandre 1761-30 janv. ; François 1762-26 août ; Ro-
salie 1764-18 juin.
- IV Pierre 1750—S.-A. Boucher Josephite
IV Genevève 1751 Bacelet Pierre
veuf de Geneviève Pelletier
IV M.-Reine 1752 Emond Louis
IV Charles-Frs. 1756—Kam. Paradis M.-Louise
Charles-Marie 1761-23 janvier.

FRANCOIS—CLAIRE ROUSSEAU

- I.7 François-M. 1763—Kam. Naud-Labrie "Mignot" E.-J.
François 1764-18 av. ; Germain 1766-6 janv. ; Joseph-M.
1768-17 mars ; J.-Charles 1770-26 oct. ; Benjamin 1773-
31 janv. ; Ambroise 1774-7 déc. ; Elizabeth 1777-8 nov.
- IV M.-Claire 1785 Dionne Joseph
veuf de Marguerite, Hudon

JOSEPH—M.-ROSE DUMONT

V Augustin 1777-8 avril D'Anjou Geneviève
Augustin 1778-3 août; Geneviève 1780-13 mai; Jean-
Alexandre 1782-30 nov.; Jean-Clément 1784-8 janv.;
M.-Victoire 1785-25 mars; Jean-Marie 1786-20 oct.;
Isidore 1788-13 avril.

V Madeleine 1795 Hyard Jean—S-André

PIERRE—JOSEPHTE BOUCHER—S.-A.

V Charles 1781-22 octobre Emond Catherine

CHARLES-FRS.—M.-LOUISE PARADIS—Kam.

V François—Bénoni 1788-24 nov. Miville Véronique

V Marc-Antoine 1792—Kam. Ouellet M.-Anne

PIERRE—CHARLOTTE LEVEQUE

V M.-Josephte 1790 Bérubé Jean

V Geneviève 1791 Laplante Joseph—Kam.

V Prosper 1800-27 oct. Plourde Victoire
M.-Victoire 1802; Jos.-François 1803; Lucie 1804; Hen-
ri 1806; Angélique 1808-27 juin; Jean-B. 1811-30 juil.;
Osithe 1812-12 nov.; M.-Angèle 1815-3 juil.

Deuxième Mariage 1822-15 juillet—Lavoie M.-Anne.

FRANCOIS-M.—ELIZABETH JUDITH LABRIE-NAUD

V Jean-B. 1797-16 octobre Lavoie M.-Anne
M.-Françoise 1798-9 oct.; Jean-B. 1799-12 sept.; Frs.-
Bénoni 1801-20 sept.; Adélaïde et Sophie 1803; Priscil-
le 1806-7 oct.; J.-Séverin 1809-24 mai; François 1810-
31 juil.; Joseph-Simplicien 1811-12 décembre; Germain
1813-3 mai; Stanislas 1815-13 déc.; Pascal 1816-31 juil-
let; Charles 1817-13 déc.; Rémi 1819-27 octobre;
Thomas 1820-28 nov.; Eloi 1823-18 fév.; J.-Thomas
1824-16 novembre.

- V Elizabeth 1811 Emond François
veuf d'Angélique Gagnon
- V Charles 1804-13 février Pelletier Céleste

AUGUSTIN—GENEVIEVE D'ANJOU—Cacouna

- VI Jean-B.¹ 1811-11 novembre Lamarre Charlotte
Jean-B. 1812-29 août; Georges 1814-3 août; Ls-Thomas
1817-10 février; Joseph; Olympe.

PROSPER—VICTOIRE PLOURDE

- VI Victoire 1827 Levêque Hilaire

JEAN-B.—M.-ANNE LAVOIE

- VI Priscille 1835 Beaupré Frs.-Régis
Michaud—209
- VI Jean-B. Gagnon Priscille
Jean-B. 1834-22 déc.; Joseph 1836-25 av.; Cyprien 1837-
2 août; Georgina 1839-10 juil.; Philomène 1840-14 nov.
- VI Marie 1839 Lebel Jean-B.—Cacouna
veuf de Josephite Emond
- VI Germain—S.-D. 1847-21 septembre. Levêque Henriette

MARC-ANTOINE—M.-ANNE OUELLET—Kam.

- VI Jean 1826-18 avril Paradis M.-Hélène
- VI Marc-Antoine 1815—Kam. Lavoie Marie

JEAN-B.—CHARLOTTE LAMARRE—S.-D.

- VII Joseph—S-Pascal Rossignol M.
- VII Olympe—S.-D. Lamarre Pierre

¹ Il est l'aïeul de M. l'abbé A. Bouillon, curé du Lac au Saumon dans Rimouski.

MARC-ANTOINE—MARIE L'VOIE—Kam.

- VII Damase—S-André Laforest Céleste
VII Hyacinthe—S-André Ouellet M.

JOSEPH—M.-ROSSIGNOL—S-Philippe.

- VIII Marie—S-Philippe Dionne Dieudonné
VIII Marie-A.—S-Philippe Levêque Jean-B.—S.-P.
VIII Mathilda—S-Philippe Dionne Alphonse
VIII Georges—S-Pascal Landry M.
VIII Louis—S.-P. Desgagners M.-Luce

DAMASE—CELESTE LAFOREST—S-André

- VIII Joseph—Kam. Moreau Arthémise
Jean-B. et Damase; Euphémie; M.-Anne; Joséphine;
Ernest; Alma;—S.-Alexandre.
VIII Théophile—S-Antoin Chouinard M.
VIII Achille—S-Alexandre Miville Deschênes Emélie
Damase; Joseph; Louis-Philippe; Bernadette; Anne-Ma-
rie; Charles-Antoine; Paul-Étienne; Gérard en 1908 à
S-Alexandre.

HYACINTHE—M.-OUELLET—S-Alexandre

- VIII Didier—S-Alexandre Ouellet Emma
IX Arthur, fils du précédent, 1906—S-Pascal Leclerc D.
Jos.-Albert en 1907 à S-Alexandre.

Jean-François Dubé M.-Josephite—S.-A.
Clément 1785-13 sept.; Théotiste 1794-14 octobre.

Alexandre

Raymond Catherine



Les cinq abbés TÊTU
fils du Docteur L. Têtu

Alexandre 1788-25 av.; Augustin 1789-1 août; Victoire
1792-11 juil.; M.-Rose 1793-17 déc.; Angélique 1795-
17 mai.

Jean
Claude 1805. Levêque Madeleine

Pierre Harvé Marie-M.—S.-A.
Louis 1815-8 mars; Thomas 1818-5 mai.

Henri Lizotte Madeleine—S.-A.
Jean-Pierre 1816-30 janvier.

1 André M.-Josephite Roy—S-André

2 Raphael 1818-27 oct. Langlais M.-Florence

2 Olivier 1829-20 octobre. Bérubé Charlotte

1 Michel Catherine Paradis—S-André

2 M.-Barville 1826 Bérubé Hyacinthe

Joseph Levêque Marguerite
Marguerite 1832-17 mars.

Henri Febvre "Lallemand" Osithe—S.-A.
Elizabeth 1833-7 janv.; Victoire 1834-26 février.

Barthélémi Migner Henriette
Radégonde 1833-25 août; Sophie 1836-27 septembre.

Michel 1834-10 février Sanfaçon Emélie
veuf de Sénobie Dancosse—S-Pascal

1 Prosper Emérence Ouellet
Clarisse 1835-10 septembre.

Deuxième Mariage 1866-30 janvier—Lecvêque Marie,
veuve de Joseph Mignot-Labrie

2 Juste 1865-24 oct. Dionne Georgina
Jos.-Albert 1873-8 janv.; Jos.-Irénée 1874-27 nov.; Jos.-
E.-Albert 1876-20 janv.; Jean-B.-Omer 1878-7 janv.;
M.-Anna-Georgina 1879-1 juin; M.-Eugénie 1881-9 av.
Jos.-Lionel 1882-22 août; F.-X.-Honorius 1884-22 fév.

3 M.-Louise 1892 Bossé Guillaume

André 1846-17 novembre Blanchette Virginie
veuf d'Angélique Bérubé—S.-A.
Théophile 1848-14 avril.

1 Thomas Olympe Colin—S.-A.

2 André 1872-30 juil. Labissonnière M.-Célanire

Grégoire Roy "Desj." Hélène
M.-Julie-Géraldine 1882-12 juin.

SOUTHERON

Southeron Mary, épouse de Joseph Lizotte—S-Roch,
baptisée le 24 juillet 1832.

TAILLON (MICHEL dit)

I OLIVIER 1671—Chateau Richer M. CAUCHON

II Joseph-Michel 1708-26 nov. Lebel M.-Anne

III M.-Anne 1736 Bouchard Jean

1 Joseph Josephte Lavoie

2 Josephte 1773 Albert Etienne—Kam.

TALBOT (dit GERVAIS)

1 Jean-Damien Angélique Richard—Kam.

- 2 François 1793-4 novembre Miville M.-Euphrosine

TALON (LEBOURDELAIS)

Etienne 1698-11 octobre Lavergne Jeanne
fils de Simon et de Jeanne Murat, Bordeaux.

TASCHEREAU

- 1 Louis-Achille M.-Hélène Taschereau—Ste-Marie
2 Louis-Georges 1894-3 novembre Letellier Adèle

TARDIF

- I OLIVIER "Le" 1648—Québec BARBE AYMART
de St-Briage, en Bretagne.
II Guillaume "Le" 1687—L'Ange-Gardien Gaudin Marguerite
III Charles 1716—L'Ange-Gardien Leroy Geneviève "P."
IV Charles-Frs. 1752—Kam. Ouellet M.-Anne
IV Étienne 1764—Kam. Nadeau Catherine

CHARLES—M.-ANNE OUELLET—Kam.

- V Antoine 1780-31 juil. Miville M.-Ursule

ETIENNE—CATHERINE NADEAU—Kam.

- V Alexandre—Kam. Sirois Catherine

ALEXANDRE—CATHERINE SIROIS—Kam.

- VI Alexandre 1827-30 juil. Boucher Mathilde

- VII Célanire 1854 Raymond Jean-B.—S-Pascal
fille du précédent.

Joseph-Raphaël Lavoie Marie
Charles-François 1800-23 juil.

- 1 Bénoni Anastasie Levasseur—Kam.
2 Alexandre 1827-22 oct. Plourde Eléonore
2 Théophile 1829-24 février Levêque M.-Hortense
3 Hermine 1851 Caron Joseph
 filles du précédent.
-

- 1 Amable Louise Gagnon—Trois-Pistoles
2 Gédéon 1832-3 septembre Hudon Angèle
*Deuxième Mariage d'Amable 1841-27 juillet—Sirois "Dup."
 Marie-Josephite.*
-

Joseph 1832-7 août Gagnon Domitille
 veuf de Madeleine Dumont "Quéret".

- 1 Hilaire Luce Hudon—S-Pascal
2 Charles 1870-2 mai Madore Flavie
 Marie-C.-Antonia 1874-6 janvier.
-

- 1 Jules Hermine Dumont—S-André
2 Georges 1891-9 février Plourde Gorgonie

TERRIEN

Pierre Gagnon Louise
Jean-Marie 1817-19 octobre.

Jean-B. Terrien Angélique
Jean-B. 1828-21 janvier.

TETU

I FELIX¹ 1768—S-Thomas VALLEE M.-MADELEINE²

¹ Fils de Grégoire et de Jérôme Labranche, de Yvignac, diocèse de St-Malo, Bretagne.

² Veuve de Louis Bélanger.

- II François 1793-2 juil. Bonenfant Charlotte
Jean-François 1795-8 juin ; Jos.-Félix 1797-19 mars.
- III Charles-Hilaire Paquet M.-Thérèse
Louis-Frs.-Charles 1828-7 janvier ; David-Hilaire 1829-
15 déc. ; Eusèbe-Timoléon 1831-15 mai ; M.-Justine 1833-
17 mai ; Louis-Vital 1835-25 février.
- Deuxième Mariage—O'Brien Elizabeth.*
Hilaire-Eugène 1838-2 août ; Jérémie-Montézuma 1839-
12 oct. ; M.-Stella-Augustine 1841-21 mai ; M.-Athais
1843-11 mai ; M.-Aimée-Ernestine 1844-15 juil. ; M.-
Blanche 1846-13 juin ; M.-Aimée-Emélie-Hermance 1847
25 juil.
- III Ludger, *médecin*—S.-A. Dionne Clémentine
Frs.-A.-Ludger 1847-19 oct. ; Louis-David-Henri 1849-
25 oct. ; Jean-Baptiste-Luc 1851-17 janvier ; M.-Louis-
Olivier 1852-25 av. ; M.-Eugénie-F. 1853-3 juil. ; M.-Her-
minie 1854-3 novembre ; M.-Clémentine 1857-5 juin ;
M.-Alphonse 1858-10 octobre ; François-Etienne 1859-
7 décembre ; Joseph-Alfred-François 1861-8 juil. ; Jos.-
Georges-Eugène 1863-24 av. ; M.-Catherine-Alice 1865-
11 fév. ; Jos.-Adrien 1868-25 janvier ¹

CHARLES-HILAIRE—M.-THERESE PAQUET

- IV M.-Justine 1854 Langevin Hector—Québec

CHARLES-HILAIRE *ci-dessus*—ELIZABETH O'BRIEN

- IV M.-Stella-Augustine 1863 Bertrand Narcisse—Ile Verte

THERRIAULT

- I PAUL, *acadien* ? ANNE HEBERT, *acadienne*
II M.-Josephite 1765 Levêque Pierre

Deuxième Mariage 1768—Santerre Bernard.

¹ Famille de Monseigneur D. H. Têtu et des quatre abbés Têtu, ses frères.

II Pierre 1766-20 janvier Gauvin Louise
Pierre-Paul 1767-4 mai; Étienne 1768-2 avril; M.-Joseph
1769-25 juillet.

II Jean 1769-9 janvier Bérubé M.-Joseph
Jean-B. 1770-3 mars; Madeleine 1771-17 sept.; Vincent
1774-27 av.; Joseph 1776-25 juin; M.-Joseph 1779-19
sept.; Théotiste 1781-27 nov.; Joseph 1784-19 fév.;
François 1786-5 janvier; Henri 1788-3 sept.; Gabriel
1792-20 juil.

II Marie-Anne 1769 Richard Jean-B.

II Paul—Kam. 1776-15 janvier Bérubé Geneviève

JEAN—JOSEPHTE BERUBE

III Jean 1794-27 oct. Plourde M.-Charlotte
Jean 1795-16 septembre; Jean-B. 1796-11 novembre.

III Pierre 1801—S.-A. Gagnon Elizabeth "Alexandre"
Pierre 1802; Olivier 1804; Jean 1806-28 juil.; M.-Louise
1808-4 juil.; Germain 1810-7 av.; Marie 1812-14 juin;
Bernard 1814-30 mars; Jean-Narcisse 1815-18 déc.; Paul
1821-3 juin.

Deuxième Mariage 1850-14 mai—Gauvin Henriette.

III Joseph 1803 Sanfaçon Jean-Nicolas

III Vincent 1805-7 oct. Miville Euphrosine
Jean-B. 1811-15 août; J.-Thomas 1813-6 mai; J.-Bernard;
1816-12 janvier; Mathilde 1817-26 mai; Bruno
1820-26 octobre; J.-Didace 1823-17 juin.

III Madeleine 1819 Hudon Frs.-Firmin

PAUL—GENEVIEVE BERUBE—Kam.

III Théotiste 1811 Bouchard François
veuf de Madeleine Picard—S.-A.

JEAN—CHARLOTTE PLOURDE

IV Jean 1822-29 octobre. Gagnon Louise

M.-Louise 1823-24 mai; Jean 1824-5 av.; Henri 1825-25 av.; Georges 1826-28 août; Jean-Romuald 1828-7 fév.; Jean-Stanislas 1829-1 déc.; Victor 1831-30 juil.; Pierre 1833-16 janvier; Olivier 1835-8 mars; Joseph 1836-17 déc.; Paul-Stanislas 1839-26 mai; M.-Louise 1842-14 nov.; Paul 1844-20 juin; M.-Virginie 1846-30 août.

PIERRE—ELIZABETH GAGNON

- | | | |
|----|--|-------------------|
| IV | Pierre 1822-23 septembre Pierre 1823-12 août; Sophie 1824-19 août; Pierre 1826-25 oct.; Séraphine 1828-2 août; Zacharie 1830-1 juin; Paul-David 1832-8 fév.; Angélique 1833-10 sept.; Théotiste 1834-19 déc.; Ombéline 1837-14 fév.; Amédée 1838 19 juin. | Plourde Angélique |
| IV | Paul 1845-9 janvier | Miville Justine |
| IV | Adéline 1848 | Guy Stanislas |

VINCENT—EUPHROSINE MIVILLE

- | | | |
|----|---|------------------|
| IV | Jean-B. 1835-3 octobre Jean-Nicaise 1836-29 août; Philomène-Ombéline 1837-21 novembre; Philomène 1839-24 août; Jean-B. 1841-26 novembre. | Lamarre Ombéline |
| IV | Mathilde 1835 | Bérubé Cyrille |

PIERRE—ANGÉLIQUE PLOURDE

- | | | |
|---|--|---------------|
| V | Pierre 1849-29 mai Jos.-Michel 1852-28 janvier. | Gagnon Esther |
| V | Sophie 1853 | Gagnon Pierre |
-
- | | | |
|---|--|------------------|
| 1 | Pierre | Louise Gagnon |
| 2 | Marie 1829 | Ouellet Benoit |
| 2 | Germain 1830-20 sept. Germain 1831-9 sept.; Ls-David 1834-28 janv.; Alphon- | Lebrun Charlotte |

se 1838-28 janv.; M.-Sara 1840-21 sept.; Paul 1844-8
déc.

Deuxième Mariage 1847-2 février—*Ouellet Marthe.*

Troisième Mariage 1862-28 juil.—*Ouellet Julie,*
veuve de Pierre Côté

-
- | | | |
|---|-------------------------|--------------------------------|
| 1 | Joseph-Chs | Agnès Cormier, <i>acadiens</i> |
| 2 | Charles 1793-21 octobre | Blondeau M.-Anne—Kam. |
| 3 | Apolline 1821 | Plourde Pierre |

-
- | | | |
|---|-----------------------------|-------------------------|
| 1 | Paul, 1er mariage | Françoise Dancosse—Kam. |
| 2 | Pierre 1817-17 février | Dionne Angèle |
| 3 | Jean-Pierre 1862-14 janvier | Levêque Philomène |

-
- | | | |
|---|--|-------------------|
| 1 | <i>Paul ci-dessus deuxième mariage</i> 1801-12 janv.— <i>Rousseau T.</i> | |
| 2 | Paul—St-Pascal 1829-24 novembre | Bossé M.-Victoire |

-
- | | | |
|---|----------------|-------------------------|
| 1 | Antoine | Madeleine Dionne |
| 2 | Madeleine 1824 | Santerre Alexandre—Kam. |

Vincent Bérubé Isabelle
Victor 1831-24 fév.; Cléophas 1833-9 mars; Frs.-Xavier
1835-2 mars; Joseph 1837-7 av.; Jean-B. 1839-23 juin;
M.-Salberge 1840-13 décembre.

-
- | | | |
|---|---------------------------|-----------------------|
| 1 | Joseph | Rose Michaud—S-Pascal |
| 2 | Lambert 1834-30 septembre | Lebrun Emilie |

Joseph-M. 1837-19 sept. Hudon Constance
veuf de Euphrosine Paradis—S-Pascal

Jean
M.-Louise 1858-28 février.

Caron Arthémise

-
- 1 Jean Josephthe Gagnon
2 Joseph 1871-16 août Pelletier Henriette
veuve de Jean-Pierre Massé
Jos.-Pantaléon 1873-5 janvier ; Jos.-Henri-Stanislas 1877
30 avril.

THIBAULT

- 1 Pierre ¹ 1700—Chateau Richer Agnès Gravel—S-Valier
2 Angélique 1746 Bérubé Joseph
Deuxième Mariage 1768—*Gauvin Etienne,*
veuf de Marie Levêque.
1 Jean-Frs. Geneviève Cloutier—Islet
2 Michel-Julien 1762—Islet Lemieux Geneviève Judith
2 Marie 1788 Boucher Isidore
3 Charles 1796-3 octobre Plourde M.-Madeleine
Madeleine 1797-20 juil. ; J.-Charles 1798-8 nov. ; Fran-
çois 1800-21 av. ; Marguerite 1801-11 juil. ; Jean-Vic-
cent 1803.
-
- 1 François Madeleine Lavoie—Kam.
M.-Julie 1816-10 septembre.
2 Léocadie 1839 Lebel Antoine
2 Jean-B. 1840-18 fév. Gagnon M.-Henriette
3 Céline 1866 Leclerc Louis—Kam.

-
- 1 Barthélémi Marie Labbé—S-André

¹ Petit fils de Guillaume qui était fils de Nicolas, de Rouen et marié à Québec avec Madeleine François, en 1655.

- 2 Barthélémi—S.-A. 1849-1 mai Pelletier Emélie
2 Thomas—S-Pascal 1864-1 fév. Ouellet Eulalie
Jean-Thomas-Vincent 1865-30 août.
-

Henri Mignot-Labrie Sara
M.-Rose-de-Lima 1859-24 janvier.

- 1 Barthélémi Monique Pelletier—S.-A.
2 Félix Anastasie Nadeau—S-Philippe
3 Pierre-Célestin 1871-14 fév. Guignard Céline
-
- 1 Firmin Hortense Levêque—S.-D.
2 Jean-B. 1881-21 novembre Meunier Rosalie

THIBOUTOT

- I JACQUES 1675 MARIE BOUCHER
fils de Jacques et de Marie Carrel, de Rouen.
II M.-Anne 1708 Pelletier Noël
Deuxième Mariage 1713—Sirois François
II Adrien 1710-12 novembre St-Pierre Isabelle
II Pierre 1717—Lévis Dussault Anne

PIERRE—ANNE DUSSAULT

- III Alexis 1751—S.-A. Pelletier Reine
IV Jean-Bénoni 1777-10 fév. Levêque Brigitte
fils du précédent.
1 Joseph Josephite Pelletier—S.-R.
2 Joseph 1806-4 août Hudon M.-Salomé
-
- 1 Pierre Modeste Chouinard—S.-A

- 2 François 1816-26 fév. Levêque Brigitte
3 Isaïe 1838-30 juin Dionne Rosalie
-

1 Jean-Réné Charlotte St-Pierre—S.-A.
Urbain 1801-4 septembre.

2 Joseph 1819-5 juil. St-Pierre Geneviève
Joseph 1822-10 mai; Euphémie 1823-18 août; Louis
1825-19 nov.; Michel 1828-4 août; Virginie 1830-7 sept.;
David 1833-27 janv.; Domine 1835-16 juillet.

2 Félicité 1832 Madore-Laplante Nazaire

1 Jean-Pierre Marie St-Pierre "Dess."
Auguste 1839-15 janvier.

2 Joseph 1862-11 août Emond Georgina
Deuxième Mariage 1868-7 septembre—Pelletier Adèle
Joseph-Georges 1869-18 juil.

Benjamin Courcy Marcelline—S.-A.
Pierre-Olivier 1816-27 janv.; Charlotte 1820-7 sept.;
Jean-Basile 1826-4 janv.; Anastasie 1827-20 juin.

Noël Thiboutot Reine—S.-A.
M.-Théophile 1814-26 janvier.

Christine 1828 Bérubé Nazaire—S.-A.
veuve de Marcel Levêque.

1 Alexis Louise Courcy
2 Marguerite 1848 Leclerc Frs.-Xavier

Julie 1869 Levêque François
veuve d'Ovide Bouchard.

THIVIERGE

- 1 Jean Josephthe Lepage —Bécancourt
2 Jean 1832-21 février Gagnon Euphémie
Jean-David 1833-11 oct.; Magloire 1835-20 av.; Victoire 1848-23 août.

TOUSSIGNANT

- 1 Pierre Sophie Labarre—Drummondville
2 Geo.-Olivier 1873-22 avril Gagnon Marie
Jos.-Hector 1874-14 juin; Jos.-Geo.-Stanislas 1875-18 novembre.

TREMBLAY

- I PIERRE 1657—Québec ACHON OZANNE
fils de Gilbert et de Jeanne Coignet de Randonnay, évêché de Chartres, au Perche.
II Pierre 1685—Ange-Gardien Roussin Marie
II Michel 1686—Baie-St-Paul Bouchard Geneviève

PIERRE—MARIE ROUSSIN

- III Joseph 1732—Baie St-Paul Gonthier Geneviève
III Nicolas 1724—Baie St-Paul Simard Louise

MICHEL—GENEVIEVE BOUCHARD

- III Joseph 1727 ? Bouchard Agnès

NICOLAS—LOUISE SIMARD

- IV Basile 1752—Éboulements Terrien Françoise

JOSEPH—AGNES BOUCHARD

- IV Joseph 1750—Baie St-Paul Lavoie M.-Victoire

JOSEPH—GENEVIEVE GONTHIER

- IV Jean 1767-23 fév. Boucher M.-Madeleine
Jean-B. 1771-23 janvier.

JOSEPH—VICTOIRE LAVOIE

- V François 1785-27 juil. Ouellet M.-Catherine

BASILE—FRANCOISE TERRIEN

- V Jean 1777—Éboulements Balard Marguerite
Jean 1783-10 septembre; Jean-Frs. 1785-2 avril.
V Louis 1783-11 novembre Plourde Catherine

-
- 1 Jean-B. Catherine Deslauriers—Kam.
2 Marcelline 1831 Joubert Benjamin
veuf de Florence Giffard

-
- 1 William M.-Anne Girard—Chicoutimi
2 William 1890-27 mai Casgrain Augustine

TURCOTTE

- Simon 1831-11 janvier Lavoie M.-Nathalie
veuf de Domitille Larrivée—TroisPistoles.

-
- 1 Gabriel M. Martel—Trois-Pistoles
2 Jean-B. 1831-1 fév. Bossé M.-Amédée

TURGEON

- 1 François Josephite Dubé—S-Pascal
2 François 1860-10 janvier Gagnon M.-Philomène
—François-Odilon 1861-7 fév.; Louis-Arthur 1862-1 oct.;
M.-Eliza 1864-15 oct.; Euclides-Ivanoë 1867-16 juin;

Rosalie-Eliza 1869-1 août; Pierre 1871-12 déc.; Rose-Anna; Joseph-Alphonse 1881-7 août.

- 2 Joseph 1871-22 août Dubé Malvina
veuf de Délima Lacombe—S-Philippe.

FRANCOIS—PHILOMENE GAGNON

- 3 François 1882-20 février Gagnon Marie
J.-Joseph-François 1882-26 nov.; Jos.-Eloi-Victorien
1884-20 sept.; M.-Exilda-Alfréda 1886-4 juin; Jos.-Léon
Hector 1887-27 mai; M.-Anna-Alfréda 1889-16 août; M.
Amélia 1891-1 sept.; Jos.-Télesphore 1893-6 août; Jos.-
Arthur-Euclides 1896-16 janvier.

- 3 Eliza 1885 Levêque Jean-B.

- 3 Euclides 1886-24 novembre Mignot "Lab." Eugénie
Jos.-Euclides 1887-21 sept.; Jos.-A.-Hector 1889-26 juil.;
M.-Eugénie-Albertine 1891-11 juil.; Jos.-Esdras-Uldéric
1893-25 juin; M.-Blanche 1895-9 janvier; Jos.-Arthur-
Oliva 1896-15 déc.; M.-Alb.-Gabrielle 1898-12 sept.;
Joseph-Sirice-Avila 1900-10 juil.

- 3 Louis 1891-2 février St-Laurent M.-Léa

- 3 Rose-Anna 1896 Gagnon François

- 3 Pierre 1897-13 juil. Gagnon Clara
M.-Elise-Bernadette 1899-28 mai; Jos.-Pierre 1900-24
juin.

-
- 1 Etienne Thècle Côté "Beaumont"

- 2 Joseph 1814 Dubé Abraham
veuf de Félicité Grenet

-
- 1 Antoine Catherine Gagnon

- 2 Ferréol 1828-23 juil. Levêque Angèle

-
- 1 Pierre Julie Simoneau—Québec

2 Pierre-Louis 1891-21 janvier Boucher M.-Hermine

VAILLANCOURT

I ROBERT 1668 FRANCOISE GOBEIL
de l'évêché de Rouen.

II Robert 1704—St-Thomas Destroismaisons Geneviève

III Joseph 1733—Islet Martin Thérèse

IV Joseph—S.-A. 1753-8 janvier Rochefort M.-Reine

IV Ignace—Kam. 1792-9 juil. Levêque M.-Catherine
veuf d'Elizabeth Paradis.

1 Alexis Marie Levêque
Mathilde 1815-12 octobre

2 Jean 1831-1 fév. Levêque Julie
Marcel 1832-9 janv.; Thomas 1833-5 mars; Mathilde
1834-4 juil.; Marie 1836-4 mars; Jean-B. 1837-23 nov.;
Flavie 1839-13 mai; Martial 1841-28 mai; J.-Luc 1842-
11 nov.; M.-Onésime 1844-16 fév.; J.-Charles 1848-11
mars; M.-Céline 1850-4 oct.; Virginie 1852-31 octobre.

1 Louis Marie Michaud—Kam.

2 Étienne 1830-23 fév. Roussel Hélène
Nazaire 1830-28 oct.; Bruno 1832-23 mars; Léandre 1835
29 mai; M.-Céleste 1837-19 nov.; Marie 1842-29 nov.

3 Nazaire 1854-16 mai Bélanger Emélie
Emélie 1856-26 mai; Vitaline 1857-31 août; M.-Victoi-
re 1859-6 janv.; M.-Claudia 1863-24 mai; Pierre-Nazai-
re 1865-21 oct.; Jos.-Samuel 1868-2 février.

Deuxième Mariage 1871-22 mai—Bélanger Cécile.

M.-Caroline 1872-11 juin; M.-Henriette-Cécile 1874-3
fév.; M.-Rosalie 1875-2 déc.; M.-Rosalie-Caroline 1879
15 janvier.

4 M.-Rosalie 1900 Roy "Desj." Joseph—M.-Carmel

Joseph—S.-A. "dit" 1794-2 juin Lebreton M.-Joseph
Joseph 1795-16 février—S.-A.

VALLEE (Voir LAVALLEE)

I PIERRE 1665—Québec THERESE LEBLANC
fils de Pierre et de Madeleine Dumesnil, de St-Jean, dio-
cèse de Rouen.

II Marthe 1702 Miville Charles

Alexis Vallée Agathe—Ste-Anne-des-Monts
M.-Anne 1793-11 août; Louis 1796-7 septembre.

VALLIERE

1 Jean-Philippe M.-Anne Boulé—Ste-Marie, Beauce

2 Jean-Philippe 1786-24 juil. Garon Madeleine-Salomée

* VANDRY

1 Joseph Mathilda Tremblay—Québec

2 Joseph-Ulric 1881-30 juin Fraser M.-Luce-Caroline

VENNE (VOYNE)

Philippe Turenne Marie
Marie-Madeleine

VENNER

Théophile-Réal-Agésilas, médecin, veuf de M.-Léa d'Es-
timauville—Québec 1891-5 mai Letellier M.-Rose-El-
mina, veuve de Rod.-Ed. O'Connor.

VERRET

I Ambroise Marie Grondin
François 1796-27 juil.; Jean-Frs. 1798-12 fév.; Antoi-
ne 1799-10 juillet.

- 2 Bénéoni 1824-3 novembre Bérubé Marie
Basilice 1825-17 déc.; Théodule 1827-1 juil.; Sophie 1829
22 janvier; Marguerite 1830-28 septembre.

Jean-B. Sasseville Louise—S.-A.
François 1817-25 janvier.

VEZINA

Michel Lebrun Geneviève
Louis 1821-14 juillet.

VOYER

- I JACQUES 1683—Québec JEANNE ROUTIER
fils de François et de Mathurine Chauvet, de St-Lau-
rent d'Aubigny, Poitou.
- II François-M. 1739—Lorette Gauvin M.-Anne
- III Etienne 1760 Dupont Madeleine-Angélique
- IV Jean-B. 1795-5 octobre Dumais M.-Louise
Angélique 1796-2 juil.; M.-Louise 1801-4 avril.
- IV René 1797-20 fév.; Boulé M.-Josephte
René 1797-5 novembre; M.-Josephte 1799-7 août.

JEAN-B.—M.-LOUISE DUMAIS

- V Louis—S.-R. Pelletier Eléonore
- VI Louis—S.-Alexandre Bélanger Joséphine
Louis; Antono; Ludger¹; Georges, etc.
Deuxième Mariage—N.-D.-du-Portage—Marquis Célanire.
- VII Louis—S.-André Garneau M.-Dorilda
Edgar; Rosario; Armand; Jean-Chs.; Ls-Philippe.

Réné Pelletier Victoire
M.-Victoire 1817-1 fév.; Félicité 1820-7 septembre.

¹ Prêtre, à St-Louis Mo. en 1908.

WATER

Michel Duval Judith
Guillaume 1803; Jean 1805.

WILLIAM

Joseph St-Pierre Geneviève
Marie-des-Anges et Marie-Julie 1808-18 septembre.

WILSON

Thomas McClosky Marguerite
M.-Anne 1838-5 janvier; Patrice 1840-3 janvier.

Thomas Boyle Marguerite
Marguerite 1841-28 novembre.

William, instituteur, veuf de Marie Yamble—S.-D., 1846
28 juil. Boucher Virginie
Samuel-Thos. 1848-25 février—S.-D.

WISS

Frs.-Samuel-Frédéric, *arpenteur* Bèze Catherine
Philippe-Frs.-Frédéric 1819; Cécile 1820-22 novembre.

WRIGHT

- 1 WILLIAM ELIZABETH WILLIAMS—Londres
2 William 1835-2 mars Levêque M.-Louise
Virginie 1835-13 déc.; J.-Côme 1838-24 juin; Guillaume
1840-15 juillet; Noël-Octave 1841-13 déc.; Nazaire 1844
7 av.; Luc 1846-27 mars; Louis-Georges 1847-17 juillet.
2 Richard 1839-16 av. Levêque Emilienne-Julie
Sara-Emélie 1839; M.-Adèle 1840; J.-B.-Magloire 1842.

GUILLAUME—LOUISE LEVEQUE

- 3 Virginie 1855 Madore Hilaire
- 3 Côme Levêque Flavie
Côme 1859-15 sept. ; Guillaume 1861-27 av. ; Joseph 1863
3 sept. ; Charles-Elzéar 1864-25 juil. ; Flavie 1866-10 av. ;
Joseph 1868-27 oct. ; Jos.-Alphonse 1870-21 déc. ; Pierre
Etienne 1872-1 août ; Jos.-Télesphore-Alphonse 1876-23
octobre.
- 3 Guillaume 1862-14 janvier Kockland Marie
M.-Eugénie 1864-11 juin ; Guillaume 1865-26 octobre.
- 3 Noël ? Bouchard Marie
Jules 1862-30 mai ; Noël-Thomas 1865-7 nov. ; Jos.-Eli-
zée 1867-16 septembre ; Jos.-Pierre-Ludger 1872-6 août ;
Georges-Guillaume 1876-10 juin ; Jos.-Frs.-Xavier 1877-
16 janvier.
- 3 Luc—S.-A. Boucher Martine
M.-Joséphine-Amanda 1872-21 oct. ; M.-Ernestine 1874-
21 juin

Côme Boucher Césarée
M.-Anna-Ernestine 1880-14 sept. ; M.-Césarée-H. 1881-
21 oct. ; Jos.-Guillaume 1883-26 fév. ; Jos.-Laurent 1884-
14 août ; Jos.-Aug.-Lucien 1887-4 janvier.



TABLE DES MATIERES

A

| | PAGE |
|--|------|
| Introduction par M. l'abbé A. Têtu..... | I |
| Les Familles..... | XLI |
| Comment se servir de cet ouvrage..... | XLII |
| Médecins, notaires, avocats, prêtres, etc..... | LI |
| Corrections et additions..... | LV |

PARTIE GENEALOGIQUE

| | |
|--------------------------|----------|
| Albert | I |
| Alexandre | 2 |
| Allard, Alard | I |
| Allemand (Febvre) | 3 |
| Amyot | 3 |
| Ancil dit St-Jean..... | 3 |
| Arcouet | 7 |
| Arbour | 7 |
| Ancelin (Asselin)..... | 7 |
| Arton et Harton..... | 7 et 289 |
| Aubert | 7 |
| Aubut | 8 |
| Aumont | II |
| Autin, Hautin | 290 |
| Ayot, Hayot, Ayotte..... | I |

B

| | |
|----------------------------------|----|
| Babin | II |
| Bacelet, Bachelet, Casista | II |
| Banville | 12 |
| Bail | 12 |
| Bard (Jembarde) Jeanbart..... | 13 |
| Beudet (Boudet) | 15 |
| Beaudin | 15 |
| Beaulieu | 15 |
| Beaupré | 16 |
| Bécharde | 19 |
| Bédard | 19 |
| Bégin | 19 |
| Bélanger | 20 |
| Belleau | 25 |

| | |
|----------------------------|-----------|
| Benoit | 25 |
| Bernard | 25 |
| Bergereau | 25 |
| Bergeron | 26 |
| Bernier | 26 |
| Bertrand | 27 |
| Bérubé | 27 |
| Besançon | 58 |
| Bisson et Brisson | 58 et 97 |
| Blackdon | 58 |
| Blain | 58 |
| Blais | 59 |
| Blanchet | 59 |
| Blier | 60 |
| Blondeau dit Verbois | 60 |
| Blymé | 61 |
| Bois | 61 |
| Boisbriand | 62 |
| Boivin | 62 |
| Bonenfant | 62 |
| Bonneau | 68 |
| Bonnin | 68 |
| Bossé | 68 |
| Boissinot | 70 |
| Bouchard | 71 |
| Boucher | 77 |
| Boulet | 96 |
| Boutillier | 96 |
| Boutin | 96 |
| Bradley | 97 |
| Brassard | 97 |
| Breton Le | 97 et 377 |
| Breton Elie dit | 97 |
| Brisson (Buisson) | 97 |
| Brousseau | 98 |
| Brown | 98 |
| Brulot (Gesseron) | 98 |

C

| | |
|-----------------|----|
| Cadieux | 98 |
| Camaraire | 98 |

| | |
|-------------------------|-----|
| Campbell | 99 |
| Caouette | 99 |
| Caron | 99 |
| Carrier | 105 |
| Casgrain | 105 |
| Casista | 111 |
| Castonguay (Gastonguay) | 108 |
| Cazes | 108 |
| Chackinlay ? | 109 |
| Chalifour | 109 |
| Chamard | 109 |
| Chartier | 109 |
| Chawner (Chaloner ??) | 110 |
| Chamberland | 110 |
| Chapais | 116 |
| Charron | 118 |
| Chassé | 119 |
| Chatigny | 119 |
| Chauret (Chorette) | 119 |
| Chénard | 119 |
| Chevalier | 121 |
| Chevrette | 121 |
| Chouinard | 121 |
| Chrétien | 121 |
| Cimon | 122 |
| Clermont | 125 |
| Cloutier | 127 |
| Codyly | 127 |
| Colin | 128 |
| Collet | 128 |
| Conscient dit St-Aubin | 128 |
| Consigny dit Sanfaçon | 128 |
| Contois dit Sautier | 129 |
| Corbin dit Lacroix | 129 |
| Corriveau | 132 |
| Costille | 132 |
| Côté | 132 |
| Couillard | 136 |
| Coupeaux dit St-Martin | 136 |
| Courcy, Lemyre dit | 136 |
| Courteau | 138 |

| | |
|-----------------|-----|
| Couture | 138 |
| Couturier | 138 |
| Croft | 139 |
| Cross | 139 |
| Cyr | 139 |

D

| | |
|------------------------------------|-----|
| Dalmace (Delmesse)..... | 139 |
| D'Amour | 139 |
| Dancosse | 140 |
| Danglade | 141 |
| D'Anjou | 141 |
| Darris | 145 |
| Dastous | 146 |
| D'Auteuil | 146 |
| Degauche | 149 |
| Deguisse | 149 |
| De Martigny | 149 |
| Denau (Drot)..... | 149 |
| Denis (de Quimpert)..... | 150 |
| Denis | 150 |
| Déronce (Dérome ?) | 150 |
| Deprés (Després) | 150 |
| Déry | 150 |
| Deschamps | 151 |
| Desgagners | 151 |
| Desjardins. Voir Roy et LeRoy..... | 640 |
| Deslauriers (Cordeau dit)..... | 151 |
| Desnoyers | 151 |
| Desrosiers | 215 |
| Deveau | 152 |
| Dick | 152 |
| Digé | 152 |
| Dion | 152 |
| Dionne | 152 |
| Doiron..... | 168 |
| Donnelly..... | 168 |
| Douglass | 168 |
| Dowl | 169 |
| Doran | 169 |

| | |
|------------------------------|------------|
| Doucet | 169 |
| Drapeau | 169 |
| Drouin | 169 |
| Dubé | 170 |
| Dubord | 197 |
| Dubois | 197 et 213 |
| Duchaineau | 198 |
| Duchaine | 198 |
| Dufaux | 199 |
| Dufondtrouver | 199 |
| Dufour | 199 |
| Duggan | 199 |
| Dumais | 199 |
| Dumont, Guéret dit | 206 |
| Dupaul | 209 |
| Dupéré | 210 |
| Dupille | 213 |
| Duplessis-Sirois | 654 |
| Dupont | 213 |
| Dupuis (Couillard) | 213 |
| Durand | 213 |
| Durebois | 197 et 213 |
| Duret | 214 |
| Durocher | 214 |
| Dussault | 214 |
| Dutremble (Desrosiers) | 214 |
| Duval | 214 |
| Duval, Dupoleau dit | 215 |

E

| | |
|-------------------------------|-----|
| Emond | 215 |
| Enaud. Voir aussi Denau. | 223 |
| Ennis | 223 |
| Eschenbach | 223 |

F

| | |
|---------------|-----|
| Fitzbag | 223 |
| Fortier | 224 |
| Fortin | 224 |

| | |
|------------------|-----|
| Fournier | 225 |
| Fouquereau | 226 |
| Francoeur | 380 |
| Frank..... | 226 |
| Fraser | 226 |

G

| | |
|---------------------------|-----|
| Gagné | 227 |
| Gagnon | 227 |
| Gamache | 269 |
| Garon | 269 |
| Gaudreau | 274 |
| Gaumont | 274 |
| Gauthier | 274 |
| Gauvin..... | 275 |
| Gauvreau | 278 |
| Gendreau | 278 |
| Gerbert | 278 |
| Gervais (Talbot dit)..... | 279 |
| Giasson | 279 |
| Giffard | 279 |
| Gillepsie | 279 |
| Gosselin..... | 279 |
| Gouge | 279 |
| Greffard | 280 |
| Grenet | 280 |
| Grenier | 280 |
| Gresseau | 281 |
| Grondin | 281 |
| Guénard | 283 |
| Guérette | 206 |
| Guignard | 283 |
| Guimond | 285 |
| Guitard | 286 |
| Guy | 286 |

H

| | |
|----------------------|----------|
| Hamel | 288 |
| Harton et Arton..... | 7 et 289 |

| | |
|---------------------------|-----|
| Harvé | 290 |
| Hausman dit Ménager | 290 |
| Hautin | 290 |
| Hébert | 291 |
| Hodgson | 291 |
| Hudon dit Beaulieu | 291 |
| Huot et St-Laurent | 330 |
| Hyard | 330 |

I

| | |
|--------------|-----|
| Isabel | 331 |
| Iser | 331 |

J

| | |
|-------------------------|-----|
| Jacques | 331 |
| Jalbert | 331 |
| Janneau | 331 |
| Jean (Pierre Jean)..... | 332 |
| Jobin | 333 |
| Johnson | 333 |
| Joubert | 334 |
| Jouvain | 334 |
| Jovin | 335 |

K

| | |
|----------------|-----|
| Keenahan | 335 |
| Keet | 335 |
| Kérouack | 335 |
| King | 335 |
| Kockland | 335 |

L

| | |
|-----------------------------------|------------|
| Labbé | 335 |
| Labissonnière | 336 |
| Labonté | 338 |
| Labourière et Labourdelière | 338 et 460 |
| Lacombe | 338 |

| | |
|--------------------------------------|------------|
| Lacroix dit Corbin. Voir Corbin..... | 129 |
| La fleur | 338 |
| Laforest | 339 |
| Lagrange | 339 |
| Lainé | 339 |
| Lamandé | 339 |
| Lamarre | 339 |
| Lambert et Aubin | 344 |
| Lanceleur | 345 |
| Landry | 345 |
| Langelier | 345 |
| Langevin | 346 |
| Langlais | 346 |
| Laplante et Madore..... | 353 et 469 |
| Langlois | 353 |
| Lapointe | 354 |
| Larochelle | 354 |
| Larouche | 354 |
| Larrivée | 354 |
| Larue | 354 |
| Laurent | 354 |
| Lavallée | 354 |
| Lavergne | 355 |
| Lavoie | 355 |
| Lebel | 368 |
| Leber | 377 |
| Leblanc | 377 |
| Leblond | 377 |
| Le Breton | 97 et 377 |
| Lebrun | 377 |
| Leclerc | 380 |
| Ledroit | 386 |
| Lefebvre | 386 |
| Lelandais | 386 |
| Le Métayer | 386 |
| Lemieux | 387 |
| Lepage | 387 |
| Lepaturel (Pastourel)..... | 387 |
| Le Roy. Voir Roy..... | 387 |
| Letellier | 388 |
| Létourneau | 389 |

| | |
|----------------------------|------------|
| Levasseur | 389 |
| Levêque | 390 |
| Lidner | 457 |
| Liénard. Voir Dubois | 197 et 213 |
| Lindeau | 457 |
| L'Italien | 457 |
| Lizotte | 458 |
| Lagacé. Voir Migner | 469 |
| Loof | 469 |
| Lord | 469 |
| Losier-Roy et LeRoy | 387 et 640 |
| Lumina | 469 |
| Madore-Lab-Laplante | 469 |
| Maillet | 475 |

M

| | |
|-------------------|-----|
| Mailloux | 475 |
| Mainguy | 475 |
| Maisonneuve | 475 |
| Malboeuf | 475 |
| Malenfant | 475 |
| Malherbes | 476 |
| Maltais | 476 |
| Marchand | 476 |
| Marcotte | 476 |
| Marcoux | 476 |
| Marinier | 478 |
| Marquis | 478 |
| Martel | 478 |
| Martineau | 478 |
| Martin | 478 |
| Massé | 492 |
| Maurais | 495 |
| McCrickett | 498 |
| McFaddean | 498 |
| McGuire | 499 |
| McKai | 499 |
| McLean | 499 |
| McLeod | 499 |
| McLure | 499 |

| | |
|-----------------------------|-----|
| McNichols | 499 |
| McRoy | 499 |
| Meneu dit Chateauneuf | 500 |
| Mercier | 500 |
| Mercure | 501 |
| Meunier | 501 |
| Michaud | 503 |
| Migner dit Lagacé | 520 |
| Mignot dit Labrie | 524 |
| Milliard dit Basque | 527 |
| Miville dit Deschênes | 528 |
| Monjon | 543 |
| Montreuil-Séditot de | 543 |
| Moore | 544 |
| Moreau | 544 |
| Morel de la Durantaye | 545 |
| Morillion | 546 |
| Morin | 546 |
| Morneau | 549 |
| Moyen Le | 549 |
| Murphy | 550 |
| Murray | 550 |

N

| | |
|--------------------------|-----|
| Nadeau | 550 |
| Nelson | 551 |
| Normand dit Lajoie | 551 |

O

| | |
|------------------------------|-----|
| O'Connor | 551 |
| O'Leary | 551 |
| Ouellet | 551 |
| Ouvrard dit Laferrière | 567 |

P

| | |
|---------------|-----|
| Panet | 567 |
| Paquet | 567 |
| Paradis | 568 |

| | |
|-----------------------------------|-----|
| Parent | 574 |
| Pastourel | 574 |
| Patri | 575 |
| Poulin | 575 |
| Pearson | 575 |
| Pellerin | 576 |
| Pelletier | 576 |
| Perreault-Perrot | 592 |
| Pepin dit Lachance | 595 |
| Périer | 595 |
| Pettigrew | 595 |
| Philbert | 595 |
| Picard, Destroismaisons dit | 595 |
| Pichet | 596 |
| Pilote | 597 |
| Pinel dit Lafrance | 597 |
| Pitt | 598 |
| Piuzé | 598 |
| Plet, D'Argencourt | 599 |
| Plourde | 600 |
| Point | 616 |
| Potvin, Poidevin | 616 |
| Poussard | 617 |
| Proteau | 617 |
| Proulx | 617 |
| Pruneau | 617 |

Q

| | |
|----------------|-----|
| Quinn | 617 |
| Quirouet | 617 |

R

| | |
|----------------|-----|
| Raby | 617 |
| Ratté | 618 |
| Rancourt | 618 |
| Raymond | 618 |
| Renaud | 620 |
| Richard | 620 |
| Rioux | 626 |

| | |
|-----------------------------------|-----|
| Ritzir, Ritaie | 627 |
| Rivard | 628 |
| Robichaud | 628 |
| Robinson | 629 |
| Rochefort, Lurette dit | 629 |
| Rochon | 631 |
| Ross | 631 |
| Rossignol | 631 |
| Rouleau | 632 |
| Rousseau | 632 |
| Roussel dit Davia | 633 |
| Roy dit Desjardins, Lauzier | 640 |
| Ruais | 647 |

S

| | |
|----------------------------------|-----|
| Santerre, Lancognard dit | 648 |
| Sajeau | 651 |
| Sanfaçon | 128 |
| Sasseville | 651 |
| Saucier | 651 |
| Sauvenier | 652 |
| Schoell De..... | 652 |
| Servant | 652 |
| Simard | 654 |
| Smith, Schmid..... | 654 |
| Sirois dit Duplessis..... | 654 |
| Soulard | 658 |
| Spaër, Despar, Spire | 658 |
| St-Amand | 658 |
| St-Aubin et Aubin | 344 |
| St-Jorre dit Sergerie | 659 |
| St-Laurent, Laurent | 660 |
| Stibert | 662 |
| St-Onge, Paillant dit | 662 |
| St-Pierre, Dessaint, Petit | 663 |
| Souci | 668 |
| Southeron | 674 |

T

| | |
|---------------------------|-----|
| Taillon, Michel dit | 674 |
| Talbot dit Gervais..... | 674 |

| | |
|---------------------------|-----|
| Talon, Lebourdelais | 675 |
| Taschereau | 675 |
| Tardif | 675 |
| Terrien | 676 |
| Tétu | 676 |
| Therriault | 677 |
| Thibault | 681 |
| Thiboutot | 682 |
| Thivierge | 684 |
| Toussignant | 684 |
| Tremblay | 684 |
| Turcotte | 685 |
| Turgeon | 685 |

V

| | |
|------------------------|-----|
| Vaillancourt | 687 |
| Vallée, Lavallée | 688 |
| Vallière | 688 |
| Vandry | 688 |
| Venne | 688 |
| Venner | 688 |
| Verret | 688 |
| Vézina | 689 |
| Voyer | 689 |

W

| | |
|---------------|-----|
| Water | 690 |
| William | 690 |
| Wilson | 690 |
| Wiss | 690 |
| Wright | 690 |

HECKMAN
BINDERY INC.



SEP 85

N. MANCHESTER,
INDIANA 46962



